PRESIDENZA DEL CONSIGLIO DEI MINISTRI
DIPARTIMENTO
PROTEZIONE CIVILE

consip

Sistema dal 24 agosto 2016. Accordi Quadro ex art.59, commi 4 e 7 D.Lgs. n.163/2006 e s.m.i. - Fornitura, trasporto e montaggio di Soluzioni Abitative in Emergenza(S.A.E.) e servizi connessi

REGIONE LAZIO - COMUNE DI AMATRICE
LOTTO AMATRICE - AREA SANTA GIUSTA

PROGETTO ESECUTIVO DELLE OO.U.P.P. RELATIVE ALLA FORNITURA, TRASPORTO E MONTAGGIO DI SOLUZIONI ABITATIVE D'EMERGENZA S.A.E. PER CONTO DELLA PRESIDENZA DEL CONSIGLIO DEI MINISTRI, DIPARTIMENTO PROTEZIONE CIVILE

Impresa Proponente: ATI
Consorziata Mandataria

cns

Mandante

CONSCO

FUTURO

Progettista

Ing. Lorenzo Ferri

Oggetto:
PLANIMETRIA GENERALE E SISTEMAZIONI ESTERNE QUOTATE

PL_01

Scala 1:200 | Data luglio 2017 | Rev. 00

DIRETTORE DEI LAVORI

R.P. ACCORDO QUADRO
Arch. ALESSANDRO ANELLARI

Elaborato da ATI PRESENTANTE

Elaborato ATI TEMPORANEAMENTE COSTituito

PLANIMETRIA CATASTALE

SUPERFICIE LOTTO	N° MODULI INSTALLATI		S su per persona di bordato	POTENZA ELETTRICA NECESSARIA	NUMERO TOTALE PARCHEGGI
mq 5.703 ca	MODULI DA 40mq MODULI DA 60mq MODULI DA 80mq	5 6 3	N° 1 N° 0 N° 0	72.5 KVA (S.A.E.) + 6.0 = W/REST.)	26
	TOTALE	11	N° 1		

PLANIMETRIA DELL'INSEDIAMENTO - scala 1:200

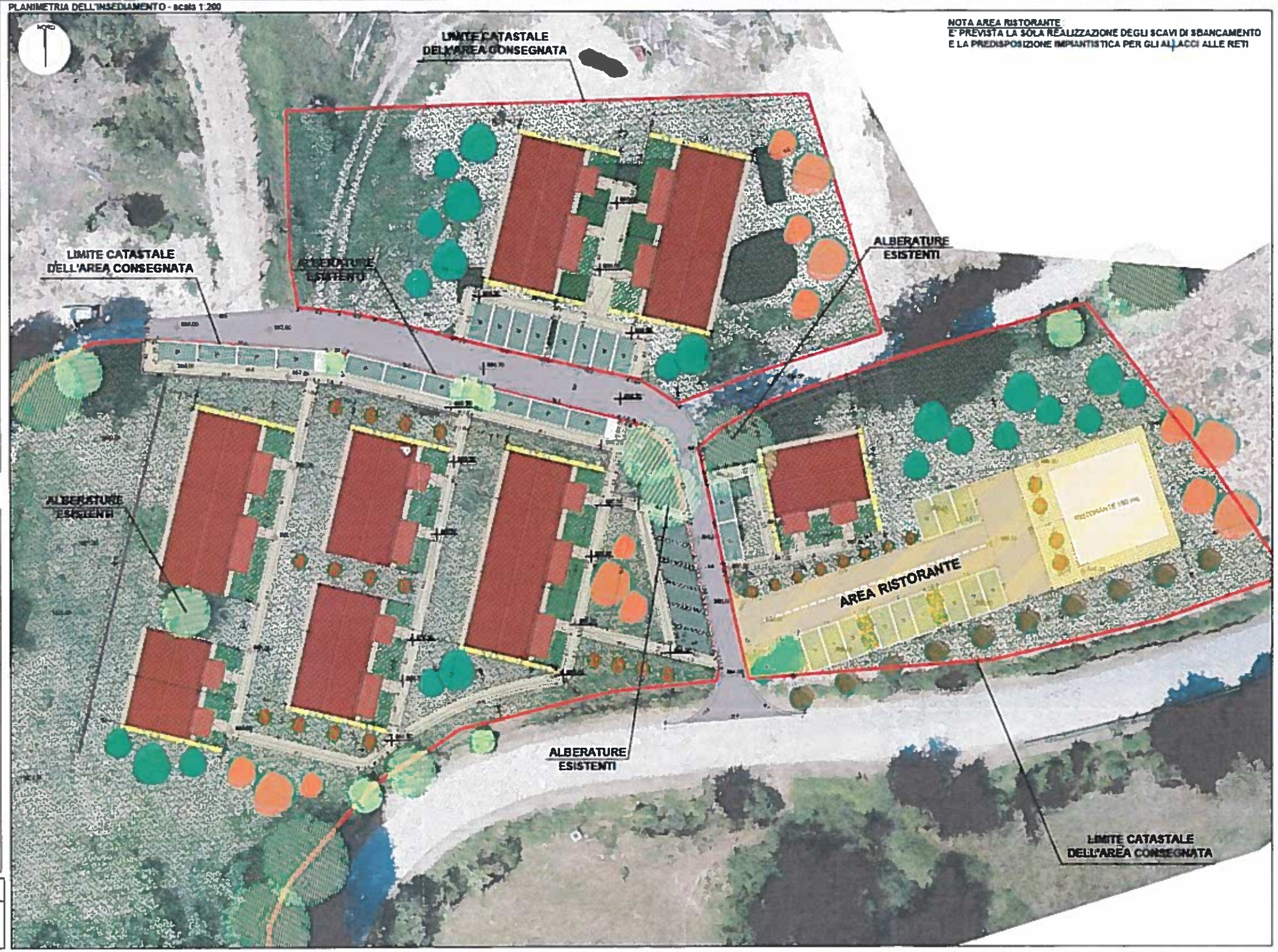

NOTA AREA RISTORANTE
E' PREVISTA LA SOLA REALIZZAZIONE DEGLI SCAVI DI SBANCAMENTO E LA PREDISPOSIZIONE IMPIANTISTICA PER GLI ALLACCI ALLE RETI