PARTICOLARI COSTRUTTIVI

Descrizione Pianta Piano Terra
Scala 1:50

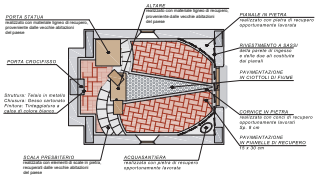

Particolare Solaio Piano Terra
Scala 1:20

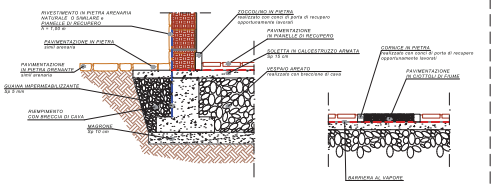

Particolare Copertura
Scala 1:20

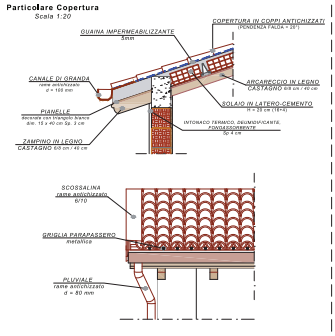

Particolare assonometrico Parete
Fuori scala

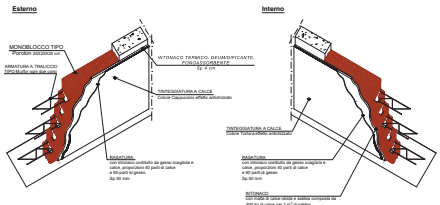

Particolare Infissi
Scala 1:20

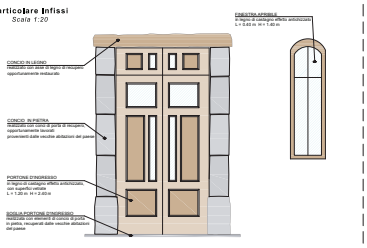

Rivestimenti e finiture esterne
Fuori scala

ZOCCOLA FURA IN PIETRA ARENARIA naturale e PIANELLE DI RECUPERO opportunamente lavorate
s = 1 m

DIPINTO facciata principale
Fuori scala

Particolari delle sistemazioni esterne
Fuori scala

Percorsi

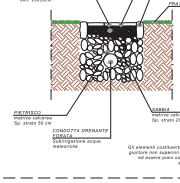

Pavimentazione esterna

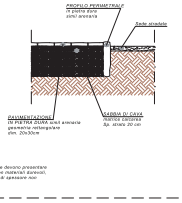

Gli elementi costituenti la pavimentazione devono presentare giunti di dilatazione ogni 10 m e/o ogni 100 m quadrati, nel nostro paese non eventuali rialzi di spessore non superiore a 2 mm

Particolare Recinzione
Scala 1:20

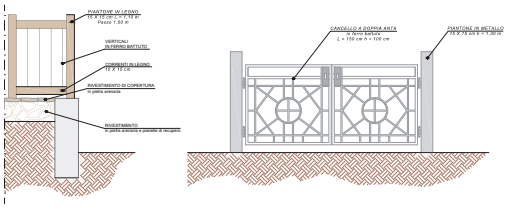

Particolare Campanile
Scala 1:25

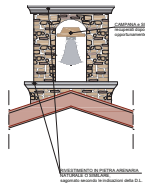

Comune Amatrice
Frazione Sommati

Oggetto:

INTERVENTO DI DEMOLIZIONE e RICOSTRUZIONE "CHIESETTA DELLA MADONNELLA" sita nella frazione di Sommati crollata a seguito del sisma del 24 agosto 2016

Localizzazione: *Strada Comunale Sommati-Sant'Angelo, Frazione Sommati - Amatrice (Rieti) (Foglio 66 part.lla 682)*

I tecnici Incaricati:
Ing. Dante Gianni (Prog. Architettonica e Impiantistica)
Fraz. Sommati n°297 02012 - Amatrice (Ri) Cell. (+39) 389.6420596 pec: dante.gianni@ingpec.eu
Ing. Domenico Costantini (Prog. Strutturale, D.L., C.S.P. e C.S.E.)
S.S. 675 (Poggio di Rocca°50 67100 - L'Aquila Cell. (+39) 320.4428856 pec: domenico.costantini2@ingpec.eu

Elaborato
A.4

Descrizione
PROGETTO ARCHITETTONICO - STATO DI PROGETTO
-ABACO DEI PARTICOLARI COSTRUTTIVI

Il tecnico incaricato

Committente: **Gianni Valentini** (Legale rappresentante della Egidio e Pasqua Valentini ONLUS)
Via dei Castelli romani 22, 00071, Pomezia(RM)
Telefono: 06 91251090 Fax: 06 91612159
Email: admin@valentinionlus.it
C.F. 97608410588

Note/Rev.

Impresa Esecutrice:

Data *dicembre 2019* Revisione ———— Aggiornamento ———— Protocollo ————