COMUNE DI MUCCIA

PROVINCIA di MACERATA

Piazzale G. Piccioni 62034 Muccia (MC) ufficiollpp@comune.muccia.mc.it Tel.0737 646135

GENNAIO 2021

Direttore dei Lavori:
Geom. Marco Piccioni

PROGETTO DEFINITIVO/ESECUTIVO

STATO DI PROGETTO - VARIANTE 1

EFFICIENTAMENTO ENERGETICO PORZ. PUBBLICA ILLUMINAZIONE AREA INDUSTRIALE "LA MADDALENA" (CUP E16G20000260001)

Tav. **1.1**

COMUNE DI MUCCIA

LOCALIZZAZIONE INTERVENTO

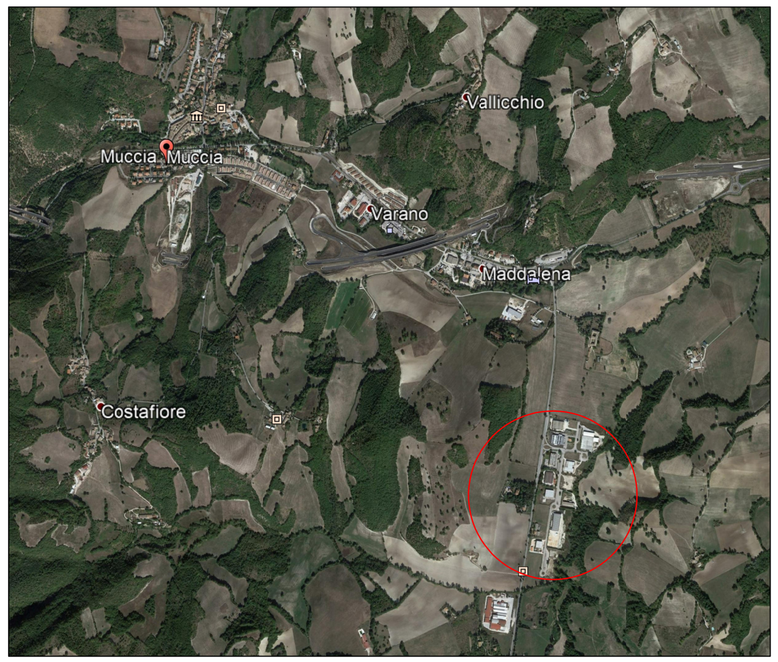

AREA INDUSTRIALE "LA MADDALENA"	
STATO ATTUALE n. 27 corpi illuminanti montati su pali con lampade al sodio ad alta pressione da 150 W nelle zone Corsie Accellerazione, Svincolo Ingresso e Principale	PROGETTO sostituzione pali e corpi illuminanti con apparecchi a tecnologia LED da 55,9 W nelle zone Corsie Accellerazione, Svincolo Ingresso e Principale

PLANIMETRIA 1:1.000

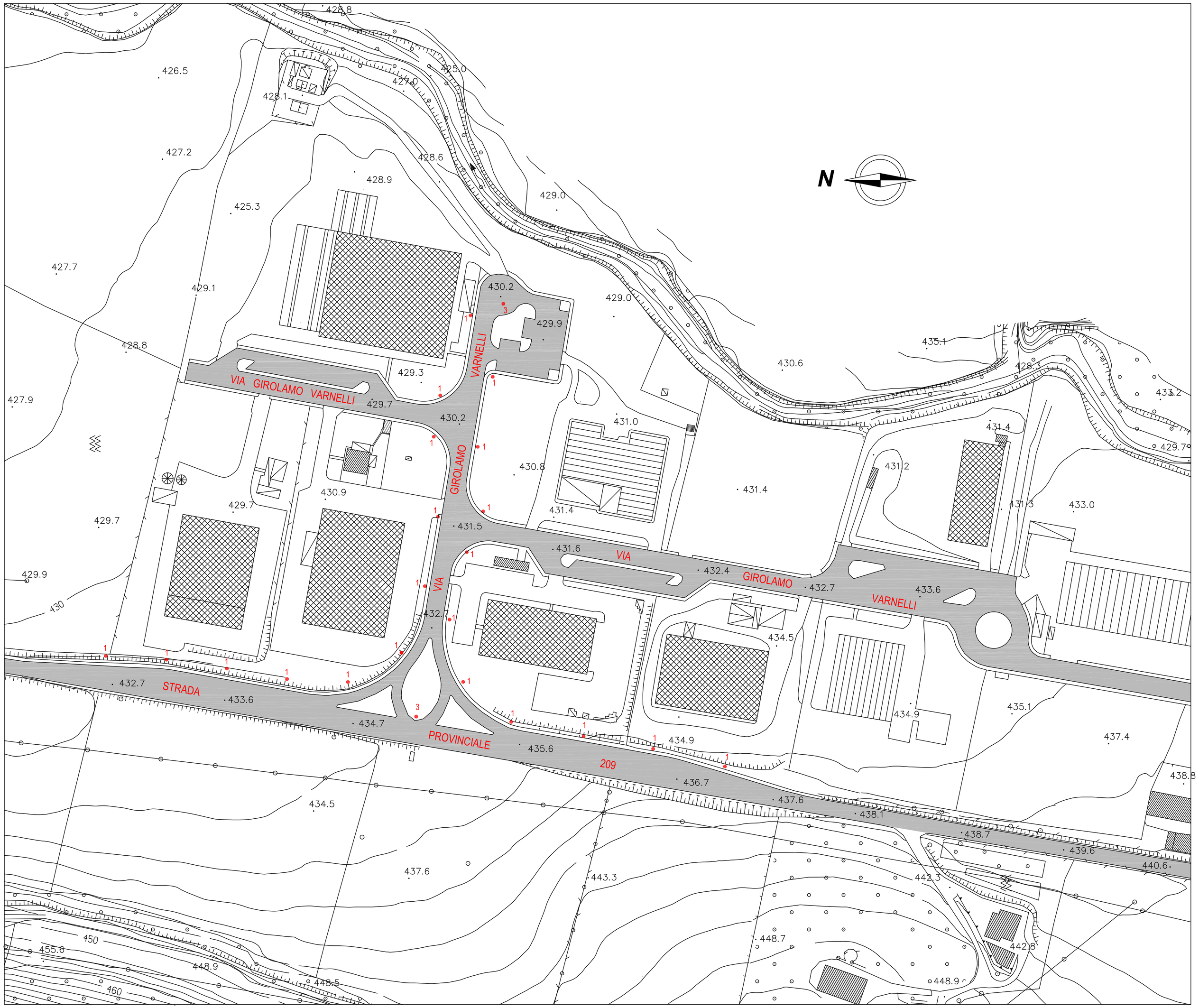

LEGENDA

•	SOSTITUZIONE PALI E CORPI ILLUMINANTI CON APPARECCHI A LED DA 55,9 W
1, 2, 3	NUMERO CORPI ILLUMINANTI