PRESIDENZA DEL CONSIGLIO DEI MINISTRI
DIPARTIMENTO PROTEZIONE CIVILE

consip

Sisma del 24 agosto 2016. Accordi Quadro ex art.59, commi 6 e 7 D.Lgs. n.163/2006 e s.m.i. - Fornitura, trsporto e montaggio di Soluzioni Abitative in Emergenza(S.A.E.) e servizi connessi

REGIONE MARCHE - COMUNE DI MUCCIA (MC)
LOTTO: FRAZIONE MASSAPROFOGLIO

PROGETTO ESECUTIVO DELLE OOUUPP RELATIVE ALLA FORNITURA, TRASPORTO E MONTAGGIO DI SOLUZIONI ABITATIVE D'EMERGENZA S.A.E. PER CONTO DELLA PRESIDENZA DEL CONSIGLIO DEI MINISTRI_DIPARTIMENTO PROTEZIONE CIVILE

Impresa Proponente: ATI
Capogruppo Mandataria: CNS - Consorzio Nazionale Servizi Società Cooperativa, Via della Cooperazione, 3, 40129 - Bologna
Mandante: COGECO 7 S.r.l., Via Cefalonia, 113, 00154 - Roma

Progettazione: EULERO engineering, Viale Regina Margherita, 37, 00198 ROMA, www.eulerong.com, info@eulerong.com
Progettista e responsabile delle varie specializzazioni nonché responsabile coordinamento e integrazione tra le varie prestazioni specialistiche:
Ing. LEONARDO GATTI

Elaborato: LAYOUT DELL' INSEDIAMENTO

Scala:	Data:	Rev.:
1:200	aprile 2017	00

DIRETTORE DEI LAVORI:

R.P. ACCORDO QUADRO : Arch. ALESSANDRO FAMILIARI

RESPONSABILE DEL PROCEDIMENTO:

DIRETTORE ESECUZIONE CONTRATTO:

STRALCIO DI MAPPA CATASTALE

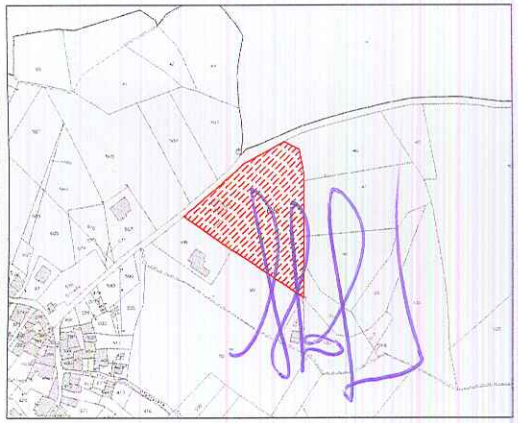

SUPERFICIE LOTTO	N° MODULI INSTALLATI		di cui per portatori di handicap	POTENZA ELETTRICA NECESSARIA	NUMERO TOTALE PARCHEGGI
mq 5324 ca	MODULI DA 40mq	12	N° 1	63,0 KW	15
	MODULI DA 60mq	2	N° 2		
	MODULI DA 80mq	0	N° 0		
	TOTALE	14	N°0		
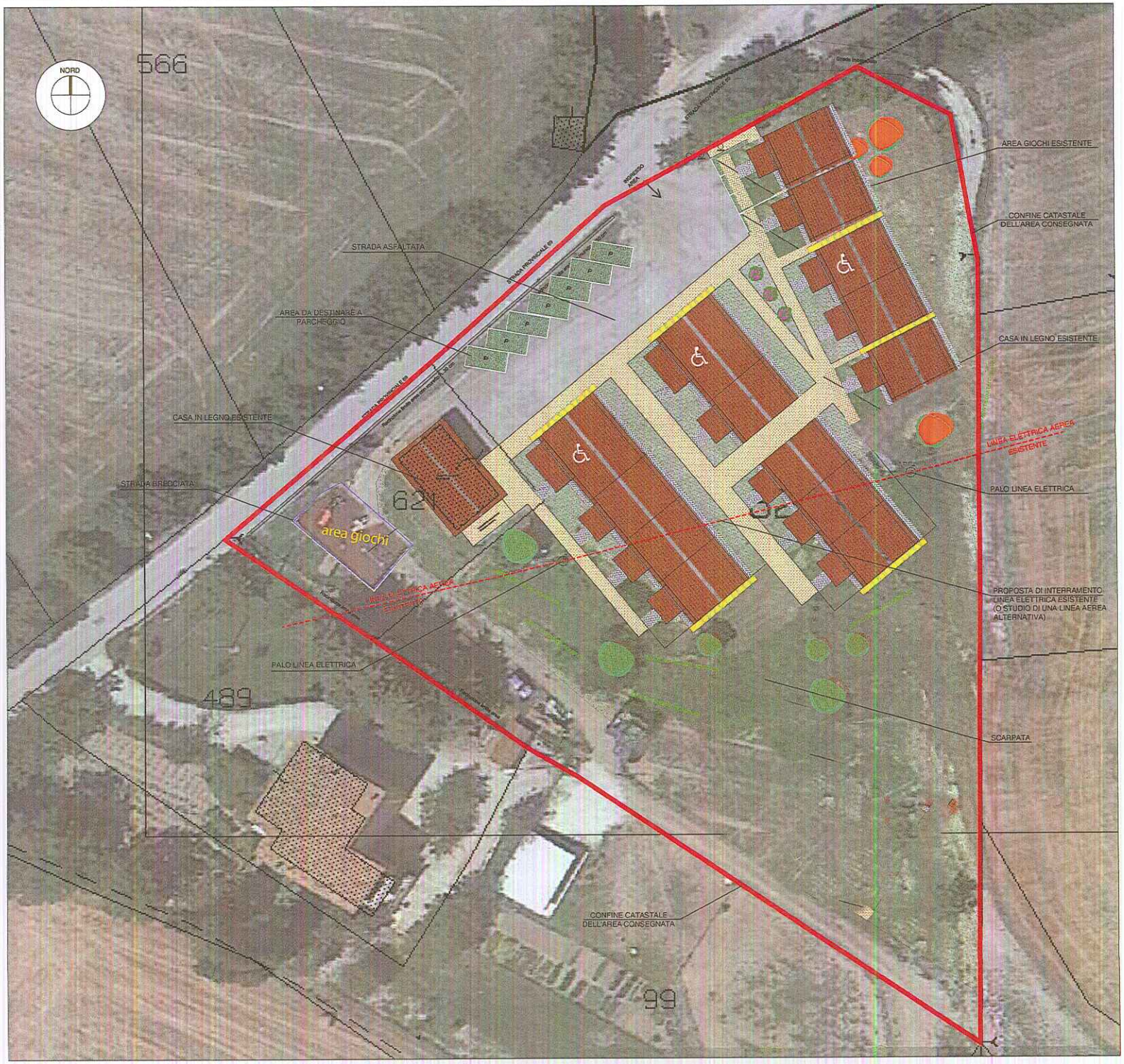
PROPOSTA DI MODIFICA