

COMUNE DI MONTELPARO

Provincia di Fermo

UFFICIO POLIZIA MUNICIPALE

Ordinanza n° 72/2017

Prot. 1961

li 11/05/2017

OGGETTO: Parziale Inagibilita' Edificio Di Culto: Chiesa Di Santa Maria In Camurano.

IL SINDACO

PREMESSO che in data 30.10.2016 si è verificato un ulteriore grave evento sismico che ha interessato l'intero territorio comunale procurando altri danni alle infrastrutture e alle strutture pubbliche e private;

VISTO l'esito della scheda per il rilievo del danno ai beni culturali – chiese, a seguito del sopralluogo dei tecnici Mibact e dei tecnici della Reluis effettuato in data 14/03/2017, scheda di secondo livello validata il 18.03.2017 e assunta a questo Comune con protocollo n°1408 del 05/04/2017;

DATO ATTO che della situazione è stata data dal Comune una prima verbale ed immediata informazione diretta agli interessati al fine di evitare l'utilizzo di una porzione della Chiesa sopra citata;

RITENUTO necessario inibire l'utilizzo di una porzione dell'edificio interessato dalle lesioni fatta eccezione per i Tecnici e gli addetti incaricati alle necessarie verifiche ed opere di consolidamento e di transennare l'area interessata da possibili crolli;

ATTESO che stante l'urgenza manifestata qualsiasi indugio nel provvedere a quanto sopra potrebbe mettere in pericolo l'incolumità pubblica e privata;

D I C H I A R A

la **PARZIALE INAGIBILITA'** dell'edificio della Chiesa di Santa Maria in Camurano sita in Montelparo, c.da Santa Maria, identificata catastalmente al foglio 12 p.lla A, inibendone l'utilizzo della porzione dell'abside;

O R D I N A

Il divieto di utilizzo parziale della porzione absidale della Chiesa di Santa Maria in Camurano nei confronti dei proprietari e di coloro che a qualsiasi titolo possano occupare i locali in questione nonché a chiunque altro, fatta eccezione per il personale espressamente autorizzato ad effettuare rilievi ed interventi in condizioni di sicurezza;

Il transennamento della porzione absidale impedendone l'utilizzo come indicato nella scheda di secondo livello assunta a questo Comune al protocollo n°1408 del 05/04/2017;

Di effettuare le prescrizioni inserite nella scheda di secondo livello, assunta a questo Comune al protocollo n°1408 del 05/04/2017, allegata alla presente ordinanza;

COMUNE DI MONTELPARO

Provincia di Fermo

UFFICIO POLIZIA MUNICIPALE

DISPONE

- Che la sola proposizione del ricorso non sospende il procedimento attivato con la presente ordinanza;
- Che ai sensi degli articoli 4 e 5 della Legge n. 241/1990 il Responsabile del Procedimento è Arch. Paola Tempestilli per presa visione degli atti del procedimento, depositati presso l'Ufficio Tecnico Comunale, nei giorni di apertura al pubblico;
- Che il presente provvedimento assolve anche le finalità di comunicazione previste dagli artt. 7 e seguenti della legge n. 241/1990 per le successive fasi;
- Che ai sensi dell'art. 10 lettera b) della legge n. 241/1990 i soggetti nei cui confronti si procede possono presentare memorie scritte e/o documenti entro 60 giorni dalla notifica della presente ordinanza;

DISPONE

La presente dovrà essere notificata alla proprietà e agli interessati;

Copia della presente viene pubblicata all'Albo Pretorio e nelle forme di legge ed inoltre inviata per quanto di competenza ai soggetti sotto elencati ai fini del controllo dell'esecuzione della stessa e del territorio:

- Al Sig. Prefetto di Fermo;
- Alla SOI – Sala Operativa Integrata della Provincia di Fermo;
- Alla SOI – Sala Operativa Integrata della Provincia di Macerata;
- Al Comando VV.FF. di Fermo.

Contro il presente atto può essere presentato, entro il termine perentorio di giorni 60 dalla data di notifica, ricorso giurisdizionale al Tribunale Amministrativo Regionale delle Marche, nei modi e termini di cui all'art. 21 della Legge 6 dicembre 1971, n. 1034, ed ai sensi dell'art. 3 comma 4 della Legge 07/08/1990 n. 241, oppure, in via alternativa, ricorso straordinario al Presidente della Repubblica, entro il termine di 120 giorni dalla notifica o dalla piena conoscenza del provvedimento medesimo, ai sensi del D.P.R. 24 novembre 1971, n. 1199.

Letto e sottoscritto a norma di legge.

IL SINDACO
Marino Screpanti



Prot. 2408 del 05/04/2017



Presidenza del Consiglio dei Ministri
DIPARTIMENTO DELLA PROTEZIONE CIVILE

LD 2469



Ministero
per i Beni e le Attività Culturali

GRUPPO DI LAVORO PER LA SALVAGUARDIA E LA PREVENZIONE DEI BENI CULTURALI DAI RISCHI NATURALI

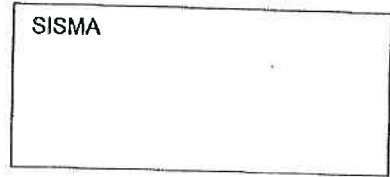

EMERGENZA POST-SISMA

SCHEDA PER IL RILIEVO DEL DANNO AI BENI CULTURALI - CHIESE

MODELLO A - DC
Prima sezione

A₁

Data	14 03 2017	N° progressivo	005	N° Scheda	
(a cura dell'ufficio)					

A₂ - RIFERIMENTO VERTICALE

Bene complesso	<input type="radio"/>	Bene individuo	<input checked="" type="radio"/>
Denominazione bene complesso:			
Numero schede beni componenti		Codice livello superiore	
Tipologia	<input checked="" type="checkbox"/> chiesa <input type="checkbox"/> canonica <input type="checkbox"/> palazzo <input type="checkbox"/> castello <input type="checkbox"/> torre <input type="checkbox"/> bene archeologico <input type="checkbox"/> altro		
Pianta	<input checked="" type="radio"/> regolare <input type="radio"/> con cortili <input type="radio"/> ad ali aperte <input type="radio"/> lineare <input type="radio"/> altro		

A₃ - LOCALIZZAZIONE GEOGRAFICA AMMINISTRATIVA

Regione	MAIRCHI	Codice Istat comune		Indirizzo	SANTIA
Provincia	FIERMO			1 <input checked="" type="radio"/> via	MAIRIAINI
Comune	MONTI EURIA			2 <input type="radio"/> corso	CIAMVRIANO
Località	COINTIADIAI SMIARIAI			3 <input type="radio"/> vicolo	
				4 <input type="radio"/> piazza	
				5 <input type="radio"/> località	
Sezione censuaria		N° complesso o aggregato		num. civico	
Foglio	12	Data		N° edificio	
		Particelle	A	Sub.	

A₄ - COORDINATE UTM

Quadrante		Longitudine Est (x)	43° 54'	Latitudine Nord (y)	43° 01'	<input checked="" type="radio"/> Lettura GPS
-----------	--	---------------------	---------	---------------------	---------	--

A₅ - OGGETTO

Denominazione bene:	SANTIA IRIARIAINI CIAMVRIANO				
Denominazione storica:					
Datazione: anno		secolo	XIII	epoca	
Ultima trasformazione					
Proprietà:	PIABROICCHIAI SIMICHI E I Arc.				
Utilizzatore:	AGOSTINIO MAIOLINI				
	3492549257				

A₆ - DESTINAZIONE D'USO ATTUALE

Uso	Utilizzazione temporale			Affollamento
	Continuo	Saltuario	Non utilizzato	
Cattedrale / Duomo <input type="checkbox"/>	<input type="radio"/>	<input type="radio"/>	<input type="radio"/>	<input type="checkbox"/>
Chiesa parrocchiale <input type="checkbox"/>	<input type="radio"/>	<input type="radio"/>	<input type="radio"/>	<input type="checkbox"/>
Oratorio <input type="checkbox"/>	<input type="radio"/>	<input type="radio"/>	<input type="radio"/>	<input type="checkbox"/>
Santuario <input checked="" type="checkbox"/>	<input type="radio"/>	<input checked="" type="radio"/>	<input type="radio"/>	<input checked="" type="checkbox"/>
Museo <input type="checkbox"/>	<input type="radio"/>	<input type="radio"/>	<input type="radio"/>	<input type="checkbox"/>
Auditorium <input type="checkbox"/>	<input type="radio"/>	<input type="radio"/>	<input type="radio"/>	<input type="checkbox"/>
Servizi <input type="checkbox"/>	<input type="radio"/>	<input type="radio"/>	<input type="radio"/>	<input type="checkbox"/>
Altro <input type="checkbox"/>	<input type="radio"/>	<input type="radio"/>	<input type="radio"/>	<input type="checkbox"/>

A₇ - CARATTERISTICHE DEL SITO

In piano Su rilievo / su cresta / su vetta Su riporto In pendio / su versante Avvallamento

A₈ - CONTESTO URBANO E POSIZIONE

Centro urbano Periferia urbana Area industriale - commerciale Area agricola Centro storico
 Isolata Connessa con altri edifici su lati Altro

A₉ - INFRASTRUTTURE

Accesso pedonale <input type="radio"/>	<input type="radio"/>	Rete viaria idonea in relazione al rischio <input checked="" type="checkbox"/>
Accesso carrabile <input type="radio"/>	<input type="radio"/>	Parcheggio nelle vicinanze <input checked="" type="checkbox"/>
Accesso con altezza inferiore a 4 metri <input type="radio"/>	<input type="radio"/>	Spazi aperti a disposizione <input checked="" type="checkbox"/>
Accesso con mezzi pesanti <input checked="" type="radio"/>	<input checked="" type="radio"/>	Altro <input type="checkbox"/>

A₁₀ - PRESENZA DI RISCHIO

		RILEVAZIONE DIRETTA	INFORMAZIONI ACQUISITE
Insedimento minacciato da frana	<input type="checkbox"/>	<input type="radio"/>	<input type="radio"/>
Insedimento in zona alluvionabile	<input type="checkbox"/>	<input type="radio"/>	<input type="radio"/>
Insedimento soggetto a minacce di tipo industriale	<input type="checkbox"/>	<input type="radio"/>	<input type="radio"/>
Insedimento soggetto ad altre minacce naturali	<input type="checkbox"/>	<input type="radio"/>	<input type="radio"/>

A₁₁ - TIPOLOGIA DEI BENI ARTISTICI PRESENTI

TIPOLOGIA	Num.	superficie	TIPOLOGIA	Num.	superficie
Affreschi <input checked="" type="checkbox"/>	5	---	Dipinti mobili su vario supporto	<input type="checkbox"/>	---
Mosaici <input type="checkbox"/>	---	---	Arredi (soffitti, amboni, pulpito, stali corali)	<input type="checkbox"/>	---
Stucchi <input type="checkbox"/>	---	---	Decorazioni plastiche mobili	<input type="checkbox"/>	---
Arazzi <input type="checkbox"/>	---	---	Manufatti in carta e pergamena	<input type="checkbox"/>	---
Altari / statue <input checked="" type="checkbox"/>	12	---	Reperti archeologici	<input type="checkbox"/>	---
Libri / Stampe <input type="checkbox"/>	---	---	Altri FORZUNCOLA IN PIETRA	<input checked="" type="checkbox"/>	1

A₁₂ - DOCUMENTAZIONE FOTOGRAFICA - Realizzata da COMPONENTI SQUADRA SI NO

A₁₃ - COMPILATORE SCHEDA

Cognome GENTILE Nome RENAIATO
 Ente/ufficio di appartenenza MURACI
 E-Mail: renato.gentile@bonicivitali.it

A₁₄ - RIFERIMENTO SCHEDA DELLA VULNERABILITA' DELLE CHIESE

N° Scheda	Data	Ente
-----------	------	------

A₁₅ - STATO DI MANUTENZIONE GENERALE

Buono <input type="radio"/>	Discreto <input type="radio"/>	Scadente <input checked="" type="radio"/>	Pessimo <input type="radio"/>	In corso lavori <input type="checkbox"/>
Eventuali precedenti lesioni esistenti		NO <input type="radio"/>	SI <input checked="" type="radio"/>	Limitate <input type="radio"/>
			Estese <input checked="" type="radio"/>	Gravi <input type="radio"/>

A₁₆ - DANNO SISMICO (Abaco dei meccanismi di collasso delle chiese)

LIVELLO DI DANNO

- 0 - □□□□ assenza di danno 1 - ■□□□ danno lieve 2 - ■■□□ danno moderato
 3 - ■■■□ danno grave 4 - ■■■■ danno molto grave 5 - ■■■■■ crollo

IDENTIFICAZIONE DEL DANNO

- danno sismico
 danno pregresso
 aggravamento

1	RIBALTAMENTO DELLA FACCIATA	<input checked="" type="checkbox"/>
danno	DISTACCO DELLA FACCIATA DALLE PARETI O EVIDENTI FUORI PIOMBO	□□□□
2	MECCANISMI NELLA SOMMITÀ DELLA FACCIATA	<input checked="" type="checkbox"/>
danno	RIBALTAMENTO DEL TIMPANO, CON LESIONE ORIZZONTALE O A V - DISGREGAZIONE DELLA MURATURA O SCORRIMENTO DEL CORDOLO - ROTAZIONE DELLE CAPRIATE	□□□□
3	MECCANISMI NEL PIANO DELLA FACCIATA	<input checked="" type="checkbox"/>
danno	LESIONI INCLINATE (TAGLIO) - LESIONI VERTICALI O ARCUATE (ROTAZIONE) - ALTRE FESSURAZIONI O SPANCIAMENTI	<input checked="" type="checkbox"/> <input checked="" type="checkbox"/> <input type="checkbox"/> <input type="checkbox"/>
4	PROTIRO - NARTECE	<input type="checkbox"/>
danno	LESIONI NEGLI ARCHI O NELLA TRABEAZIONE PER ROTAZIONE DELLE COLONNE - DISTACCO DALLA FACCIATA - MARTELLAMENTO	□□□□
5	RISPOSTA TRASVERSALE DELL'AULA	<input checked="" type="checkbox"/>
danno	LESIONI NEGLI ARCONI (CON EVENTUALE PROSECUZIONE NELLA VOLTA) - ROTAZIONI DELLE PARETI LATERALI - LESIONI A TAGLIO NELLE VOLTE - FUORI PIOMBO E SCHIACCIAMENTO NELLE COLONNE	□□□□
6	MECCANISMI DI TAGLIO NELLE PARETI LATERALI (RISPOSTA LONGITUDINALE)	<input checked="" type="checkbox"/>
danno	LESIONI INCLINATE (SINGOLE O INCROCIATE) - LESIONI IN CORRISPONDENZA DI DISCONTINUITÀ NELLA MURATURA	□□□□
7	RISPOSTA LONGITUDINALE DEL COLONNATO NELLE CHIESE A PIÙ NAVATE	<input type="checkbox"/>
danno	LESIONI NEGLI ARCHI O NEGLI ARCHITRAVI LONGITUDINALI - SCHIACCIAMENTO E/O LESIONI ALLA BASE DEI PILASTRI - LESIONI A TAGLIO NELLE VOLTE DELLE NAVATE LATERALI	□□□□
8	VOLTE DELLA NAVATA CENTRALE	<input checked="" type="checkbox"/>
danno	LESIONI NELLE VOLTE DELL'AULA CENTRALE - SCONNESSIONI DELLE VOLTE DAGLI ARCONI	□□□□
9	VOLTE DELLE NAVATE LATERALI	<input type="checkbox"/>
danno	LESIONI NELLE VOLTE O SCONNESSIONI DAGLI ARCONI O DALLE PARETI LATERALI	□□□□
10	RIBALTAMENTO DELLE PARETI DI ESTREMITÀ DEL TRANSETTO	<input type="checkbox"/>
danno	DISTACCO DELLA PARETE FRONTALE DALLE PARETI LATERALI - RIBALTAMENTO O DISGREGAZIONI DEL TIMPANO IN SOMMITÀ	□□□□
11	MECCANISMI DI TAGLIO NELLE PARETI LATERALI DEL TRANSETTO	<input type="checkbox"/>
danno	LESIONI INCLINATE (SINGOLE O INCROCIATE) - LESIONI ATTRAVERSO DISCONTINUITÀ	□□□□
12	VOLTE DEL TRANSETTO	<input type="checkbox"/>
danno	LESIONI NELLE VOLTE O SCONNESSIONI DAGLI ARCONI E DALLE PARETI LATERALI	□□□□
13	ARCHI TRIONFALI	<input checked="" type="checkbox"/>
danno	LESIONI NELL'ARCO - SCORRIMENTO DI CONCI - SCHIACCIAMENTO O LESIONI ORIZZONTALI ALLA BASE DEI PIEDRITTI	<input checked="" type="checkbox"/> <input checked="" type="checkbox"/> <input type="checkbox"/> <input type="checkbox"/>

14	CUPOLA - TAMBURO/TIBURIO	<input type="checkbox"/>
danno	LESIONI NELLA CUPOLA (AD ARCO) CON EVENTUALE PROSECUZIONE NEL TAMBURO	<input type="checkbox"/> <input type="checkbox"/> <input type="checkbox"/> <input type="checkbox"/> <input type="checkbox"/>
15	LANTERNA	<input type="checkbox"/>
danno	LESIONI NEL CUPOLINO DELLA LANTERNA - ROTAZIONI O SCORRIMENTI DEI PIEDRITTI	<input type="checkbox"/> <input type="checkbox"/> <input type="checkbox"/> <input type="checkbox"/> <input type="checkbox"/>
16	RIBALTAMENTO DELL'ABSIDE	<input checked="" type="checkbox"/>
danno	LESIONI VERTICALI O ARCUATE NELLE PARETI DELL'ABSIDE - LESIONI VERTICALI NEGLI ABSIDI POLIGONALI - LESIONE AD U NEGLI ABSIDI SEMICIRCOLARI	<input type="checkbox"/> <input type="checkbox"/> <input type="checkbox"/> <input type="checkbox"/> <input type="checkbox"/>
17	MECCANISMI DI TAGLIO NEL PRESBITERIO O NELL'ABSIDE	<input checked="" type="checkbox"/>
danno	LESIONI INCLINATE (SINGOLE O INCROCIATE) - LESIONI IN CORRISPONDENZA DI DISCONTINUITÀ MURARIE	<input checked="" type="checkbox"/> <input checked="" type="checkbox"/> <input checked="" type="checkbox"/> <input type="checkbox"/> <input type="checkbox"/>
18	VOLTE DEL PRESBITERIO O DELL'ABSIDE	<input checked="" type="checkbox"/>
danno	LESIONI NELLE VOLTE O SCONNESSIONI DAGLI ARCONI O DALLE PARETI LATERALI	<input checked="" type="checkbox"/> <input checked="" type="checkbox"/> <input checked="" type="checkbox"/> <input type="checkbox"/> <input type="checkbox"/>
19	MECCANISMI NEGLI ELEMENTI DI COPERTURA - PARETI LATERALI DELL'AULA	<input checked="" type="checkbox"/>
danno	LESIONI VICINE ALLE TESTE DELLE TRAVI LIGNEE, SCORRIMENTO DELLE STESSE - SCONNESSIONI TRA CORDOLI E MURATURA - MOVIMENTI SIGNIFICATIVI DEL MANTO DI COPERTURA	<input type="checkbox"/> <input type="checkbox"/> <input type="checkbox"/> <input type="checkbox"/> <input type="checkbox"/>
20	MECCANISMI NEGLI ELEMENTI DI COPERTURA - TRANSETTO	<input type="checkbox"/>
danno	LESIONI VICINE ALLE TESTE DELLE TRAVI LIGNEE, SCORRIMENTO DELLE STESSE - SCONNESSIONI TRA I CORDOLI E MURATURA - MOVIMENTI SIGNIFICATIVI DEL MANTO DI COPERTURA	<input type="checkbox"/> <input type="checkbox"/> <input type="checkbox"/> <input type="checkbox"/> <input type="checkbox"/>
21	MECCANISMI NEGLI ELEMENTI DI COPERTURA - ABSIDE E PRESBITERIO	<input type="checkbox"/>
danno	LESIONI VICINE ALLE TESTE DELLE TRAVI LIGNEE, SCORRIMENTO DELLE STESSE - SCONNESSIONI TRA I CORDOLI E MURATURA - MOVIMENTI SIGNIFICATIVI DEL MANTO DI COPERTURA	<input type="checkbox"/> <input type="checkbox"/> <input type="checkbox"/> <input type="checkbox"/> <input type="checkbox"/>
22	RIBALTAMENTO DELLE CAPPELLE	<input type="checkbox"/>
danno	DISTACCO DELLA PARETE FRONTALE DALLE PARETI LATERALI	<input type="checkbox"/> <input type="checkbox"/> <input type="checkbox"/> <input type="checkbox"/> <input type="checkbox"/>
23	MECCANISMI DI TAGLIO NELLE PARETI DELLE CAPPELLE	<input type="checkbox"/>
danno	LESIONI INCLINATE (SINGOLE O INCROCIATE) - LESIONI IN CORRISPONDENZA DI DISCONTINUITÀ MURARIE	<input type="checkbox"/> <input type="checkbox"/> <input type="checkbox"/> <input type="checkbox"/> <input type="checkbox"/>
24	VOLTE DELLE CAPPELLE	<input type="checkbox"/>
danno	LESIONI NELLE VOLTE O SCONNESSIONI DALLE PARETI LATERALI	<input type="checkbox"/> <input type="checkbox"/> <input type="checkbox"/> <input type="checkbox"/> <input type="checkbox"/>
25	INTERAZIONI IN PROSSIMITÀ DI IRREGOLARITÀ PLANO-ALTIMETRICHE (CORPI ADIACENTI, ARCHI RAMPANTI)	<input type="checkbox"/>
danno	MOVIMENTO IN CORRISPONDENZA DI DISCONTINUITÀ COSTRUTTIVE - LESIONI NELLA MURATURA PER MARTELLAMENTO	<input type="checkbox"/> <input type="checkbox"/> <input type="checkbox"/> <input type="checkbox"/> <input type="checkbox"/>
26	AGGETTI (VELA, GUGLIE, PINNACOLI, STATUE)	<input checked="" type="checkbox"/>
danno	EVIDENZA DI ROTAZIONI PERMANENTI O SCORRIMENTO - LESIONI	<input checked="" type="checkbox"/> <input type="checkbox"/> <input type="checkbox"/> <input type="checkbox"/> <input type="checkbox"/>
27	TORRE CAMPANARIA	<input type="checkbox"/>
danno	LESIONI VICINO ALLO STACCO DAL CORPO DELLA CHIESA - LESIONI A TAGLIO O SCORRIMENTO - LESIONI VERTICALI O ARCUATE (ESPULSIONE DI UNO O PIÙ ANGOLI)	<input type="checkbox"/> <input type="checkbox"/> <input type="checkbox"/> <input type="checkbox"/> <input type="checkbox"/>
28	CELLA CAMPANARIA	<input type="checkbox"/>
danno	LESIONI NEGLI ARCHI - ROTAZIONI O SCORRIMENTI DEI PIEDRITTI	<input type="checkbox"/> <input type="checkbox"/> <input type="checkbox"/> <input type="checkbox"/> <input type="checkbox"/>

A₁₇ - INDICE DI DANNO

$$n = \underline{14} \text{ (numero dei meccanismi possibili)} \quad d = \underline{14} \text{ (punteggio totale di danno)} \quad \dot{I}_d = d / 5n = \underline{0,2}$$

A₁₈ - AGIBILITA'

ING. FEDERICA BENETTI

ING. LUCA SBROGLO

Federica Benetti

Luca Sbroglo

Agibile <input type="radio"/>		Inagibile <input type="radio"/>	
Parzialmente Agibile <input checked="" type="radio"/>	Agibile con Provvedimenti <input type="radio"/>	Temporaneamente Inagibile <input type="radio"/>	Inagibile per cause Esterne <input type="radio"/>
Indicare le parti agibili	Segnalare i provvedimenti anche Indicandoli nella tabella sottostante	<input type="checkbox"/> Verifica più accurata <input type="checkbox"/> Si consiglia visita di esperti <input type="checkbox"/> Altro	Indicare le cause esterne
SOLO AULA CENTRALE			

A₁₉ - TIPO DI VISITA

Completa <input checked="" type="radio"/>	Parziale <input type="radio"/>	Solo dall'esterno <input type="radio"/>	Motivi ostativi
---	--------------------------------	---	-----------------------

A₂₀ - PROVVEDIMENTI DI P.I. SUGGERITI. (* Interventi limitati ** interventi estesi)

	PROVVEDIMENTI	*	**		PROVVEDIMENTI	*	**
1	Revisione manto di copertura	<input type="checkbox"/>	<input type="checkbox"/>	8	Ripristino smaltimento delle acque meteoriche	<input type="checkbox"/>	<input type="checkbox"/>
2	Copertura provvisoria	<input type="checkbox"/>	<input type="checkbox"/>	9	Monitoraggio	<input type="checkbox"/>	<input type="checkbox"/>
3	Puntellamenti	<input type="checkbox"/>	<input checked="" type="checkbox"/>	10	Protezioni o consolidamenti su opere d'arte fisse	<input type="checkbox"/>	<input type="checkbox"/>
4	Rimozione delle macerie	<input type="checkbox"/>	<input type="checkbox"/>	11	Catalogazione e smontaggio delle parti pericolanti	<input type="checkbox"/>	<input type="checkbox"/>
5	Transennamenti / recinzioni / protezioni	<input checked="" type="checkbox"/>	<input type="checkbox"/>	12	Sgombero opere d'arte mobili	<input type="checkbox"/>	<input type="checkbox"/>
6	Consolidamenti localizzati	<input type="checkbox"/>	<input type="checkbox"/>	13	Raccolta sistematica dei frammenti	<input checked="" type="checkbox"/>	<input type="checkbox"/>
7	Messa in opera di cerchiatura e/o tiranti	<input type="checkbox"/>	<input type="checkbox"/>	14	Ricovero e protezione dei frammenti	<input type="checkbox"/>	<input type="checkbox"/>

A₂₁ - DANNI ALL'APPARATO DECORATIVO E ALLE OPERE D'ARTE (scheda detagliata a parte)

A_{21.1} - Descrizione apparato decorativo o opera d'arte

.....

A_{21.2} - Descrizione danno

.....

A_{21.3} - Provvedimenti provvisori sugli apparati decorativi e sgombero opere d'arte mobili

SI CONSIGLIA INTERVENTO STORICO DELL'ARTE

RACCOLTA FRAMMENTI AFFRESCO PARETE DESTRA ENTRANDO

STIMA DEL COSTO PER LA SALVAGUARDIA DELLE OPERE D'ARTE

€ _ _ _ _ _ ,00

A₂₅ - ELABORATI GRAFICI (piante, sezioni, prospetti, illustrazione di disegni particolari, allegare eventualmente fotocopie)

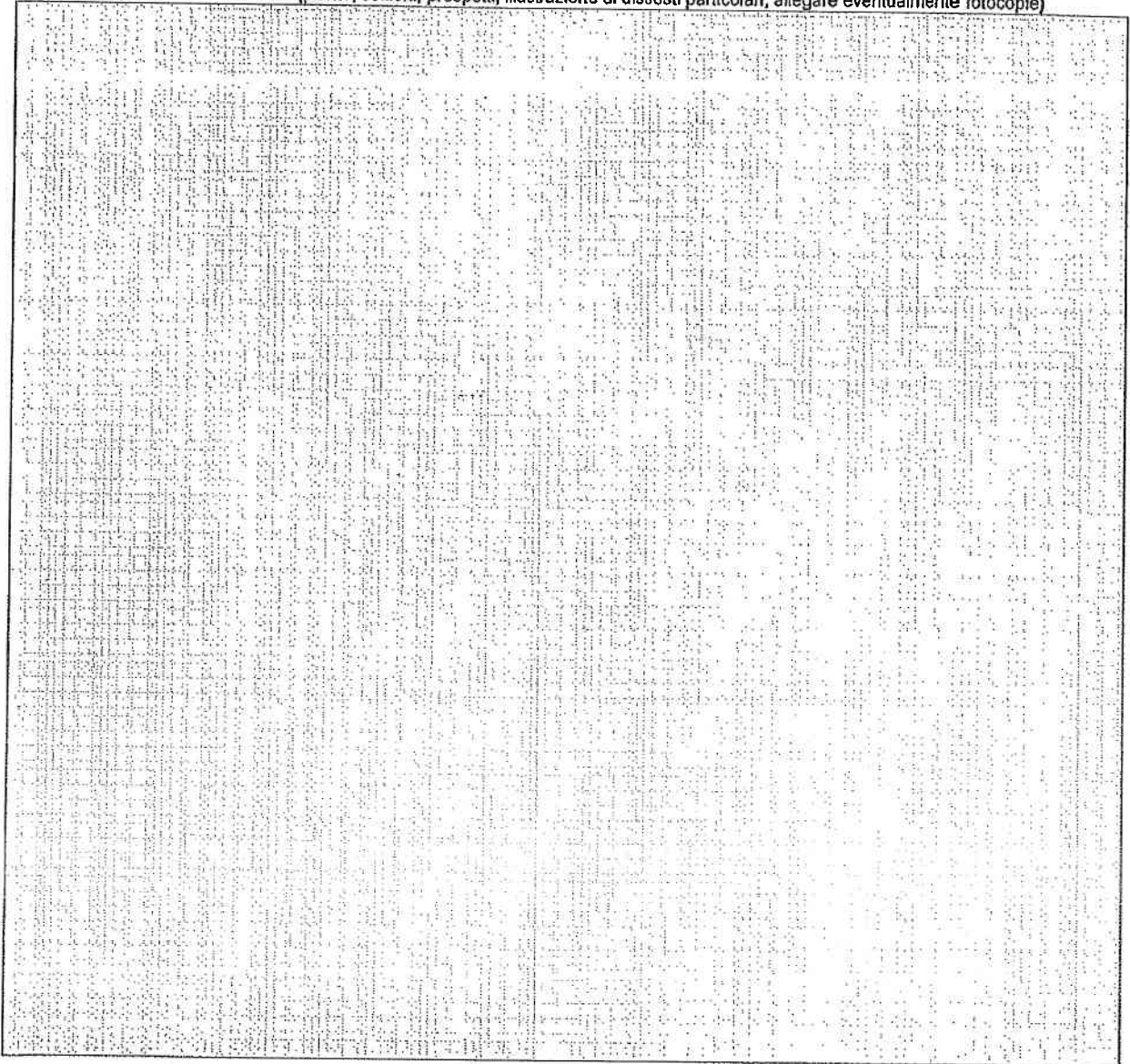

A₂₆ - DOCUMENTAZIONE ALLEGATA

SI NO

PLANIMETRIA CATASTALE
 RILIEVO GEOMETRICO E DEL QUADRO PESSURATIVO

A₂₇ - SQUADRA CHE HA ESEGUITO IL RILIEVO

SISMA CENTRO ITALIA		C.O.M.	SQUADRA N. MAR-01
Componenti della squadra			
Cognome e nome	Qualifica	Ente appartenenza	Firma
GENTILE RENATO	ARCH	MIBACT	<i>[Signature]</i>
BENETTI FEDERICA	ING	RELVIS UNPD	<i>[Signature]</i>
SBROGIO' LUCA	ING	RELVIS UNPD	<i>[Signature]</i>

Modello A-DC PCM-DPC MiBAC 2006

ABACO DEI MECCANISMI DI COLLASSO DELLE CHIESE

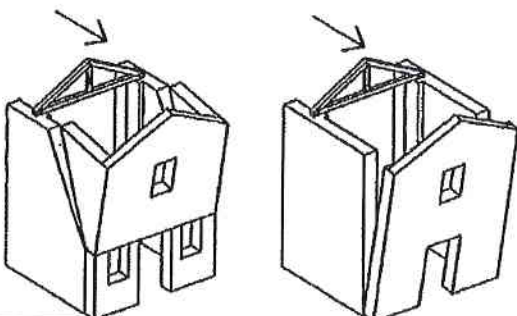
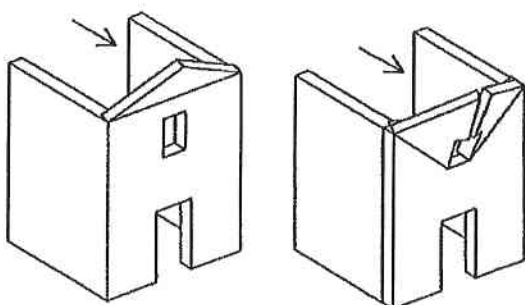
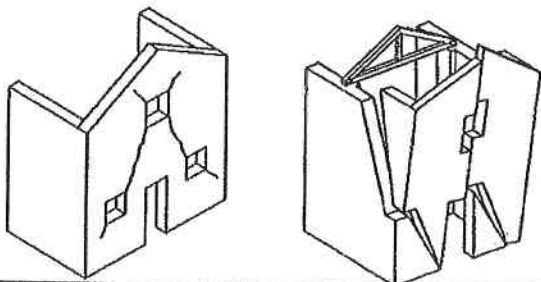
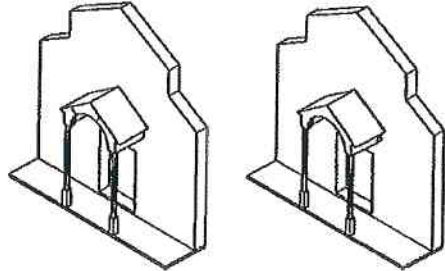
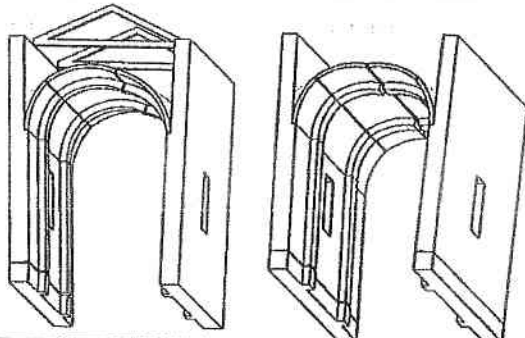
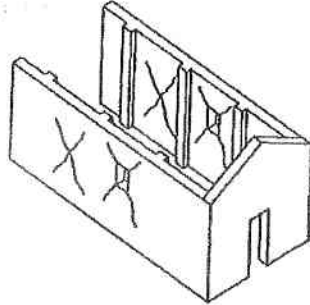
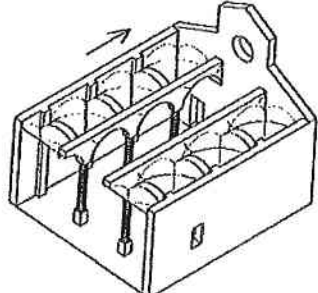
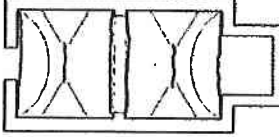
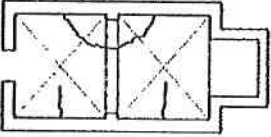
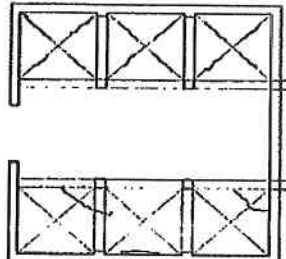
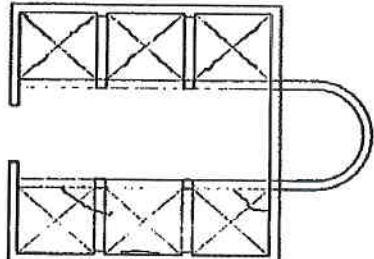
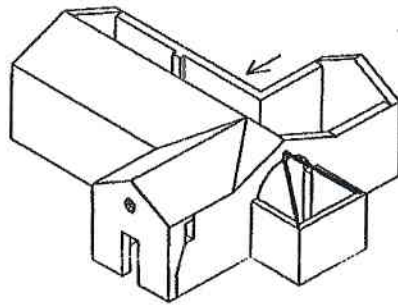
<p>1. RIBALTAMENTO DELLA FACCIATA</p> 	<p>2. MECCANISMI NELLA SOMMITÀ DELLA FACCIATA</p> 
<p>3. MECCANISMI NEL PIANO DELLA FACCIATA</p> 	<p>4 - PROTIRO E NARTECE</p> 
<p>5 - RISPOSTA TRASVERSALE DELL'AULA</p> 	<p>6 - MECCANISMI DI TAGLIO PARETI LATERALI</p> 
<p>7 - RISPOSTA LONGITUDINALE DEL COLONNATO</p> 	<p>8 - VOLTE DELL'AULA O DELLA NAVATA CENTRALE</p> <div style="display: flex; justify-content: space-around; align-items: center;"> <div style="text-align: center;">  <p><small>VOLTA A BOTTE LUSSETATA</small></p> </div> <div style="text-align: center;">  <p><small>VOLTA A CROCIERA</small></p> </div> </div>
<p>9 - VOLTE DELLE NAVATE LATERALI</p> <div style="display: flex; justify-content: space-around; align-items: center;"> <div style="text-align: center;">  <p><small>VOLTA A PADIGLIONE</small></p> </div> <div style="text-align: center;">  <p><small>VOLTA A CROCIERA</small></p> </div> </div>	<p>10 - RIBALTAMENTO PARETI DEL TRANSETTO</p> 

11 - MECCANISMI DI TAGLIO DEL TRANSETTO

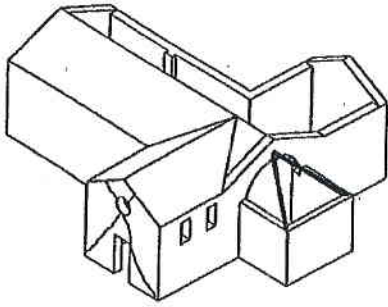

12 - VOLTE DEL TRANSETTO

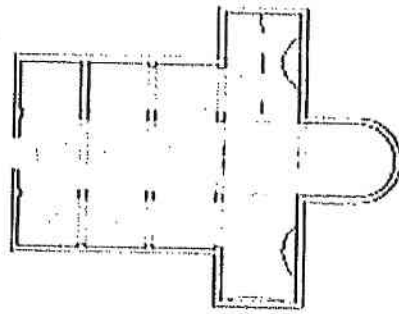

13 - ARCHI TRIONFALI

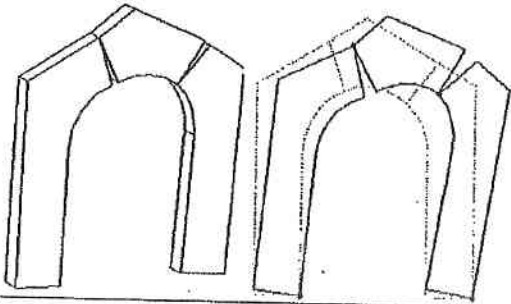

14 - CUPOLA E TAMBURO / TIBURIO

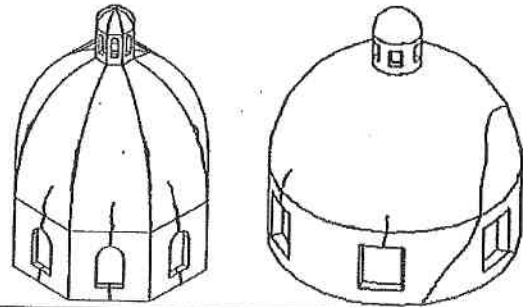

15 - LANTERNA

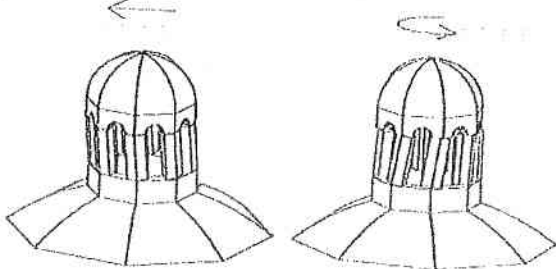

16 - RIBALTAMENTO DELL'ABSIDE

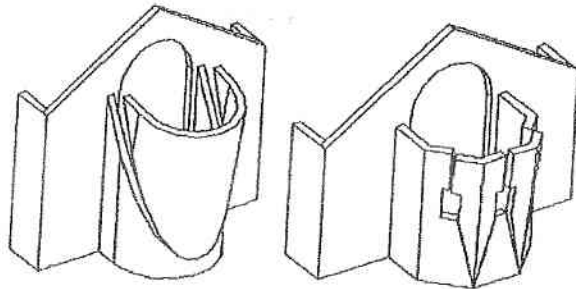

17 - MECCANISMI DI TAGLIO NELL'ABSIDE

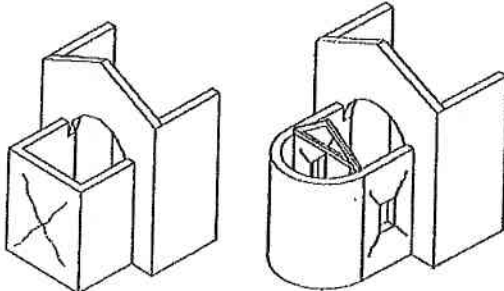

18 - VOLTE DEL PRESBITERIO O DELL'ABSIDE

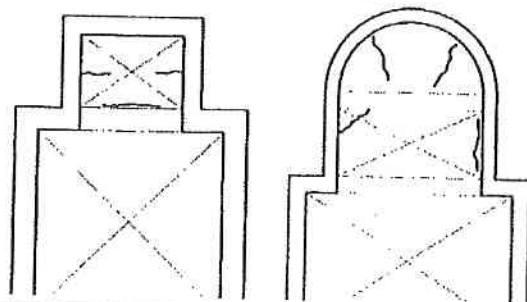

19 - ELEMENTI DI COPERTURA: AULA

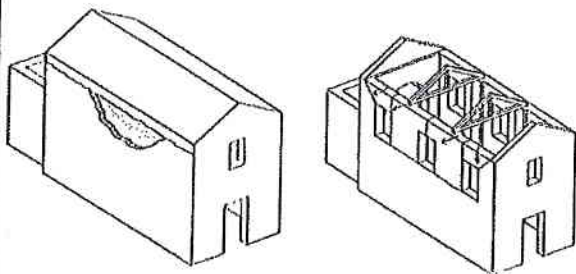

20 - ELEMENTI DI COPERTURA: TRANSETTO

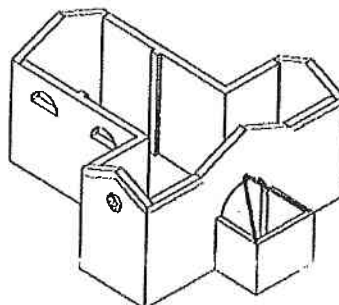

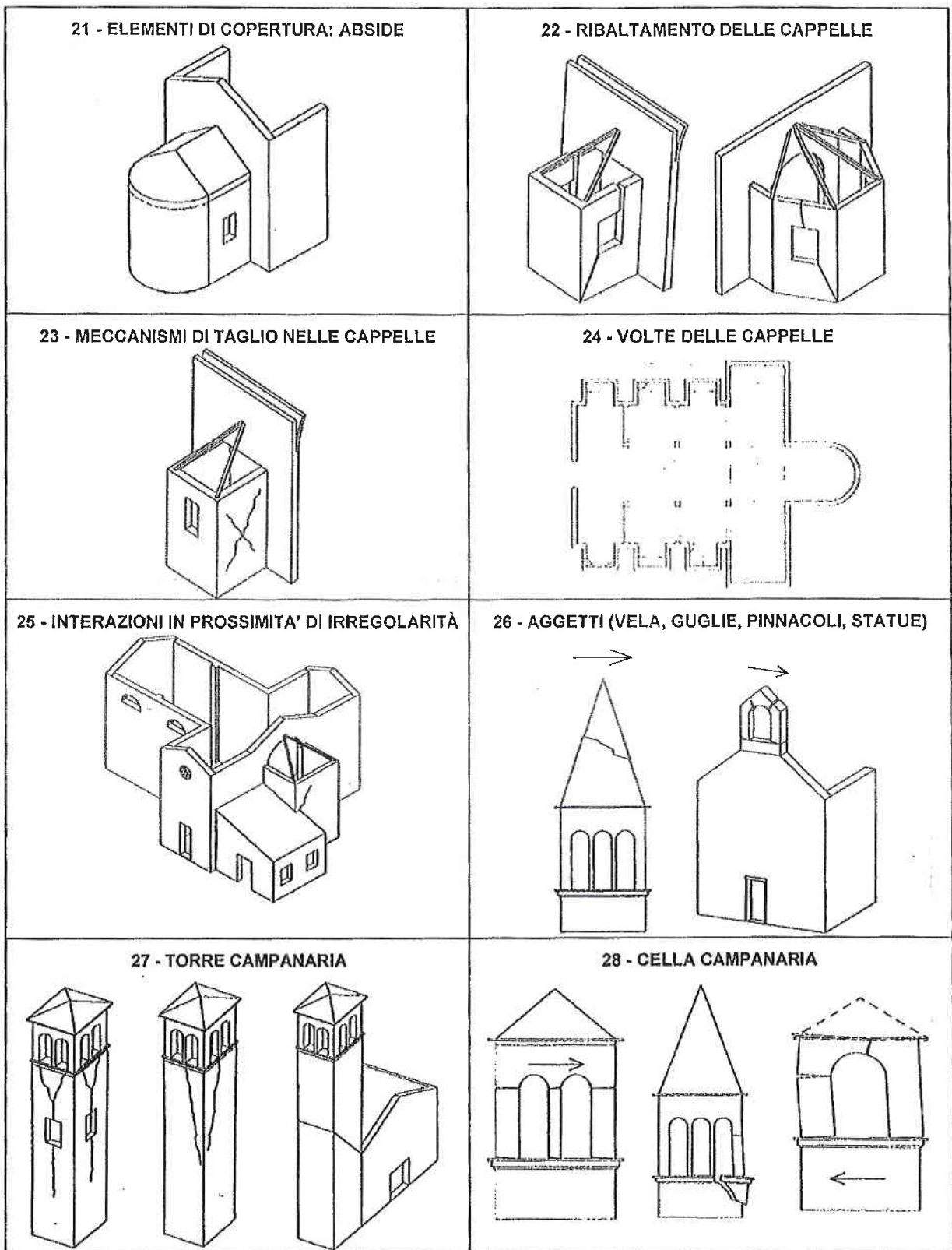

Modello A-DC PCM-DPC MIBAC 2006

PN. Lago Smerle
PS



PLANIMETRIA 1:2000



FOGLIO N.12

Soprintendenza per i Beni Ambientali
e Artistici

DA
★ 8 FEB 1989

Allegato alla lettera n. 12301-12302 del _____
12303-12304

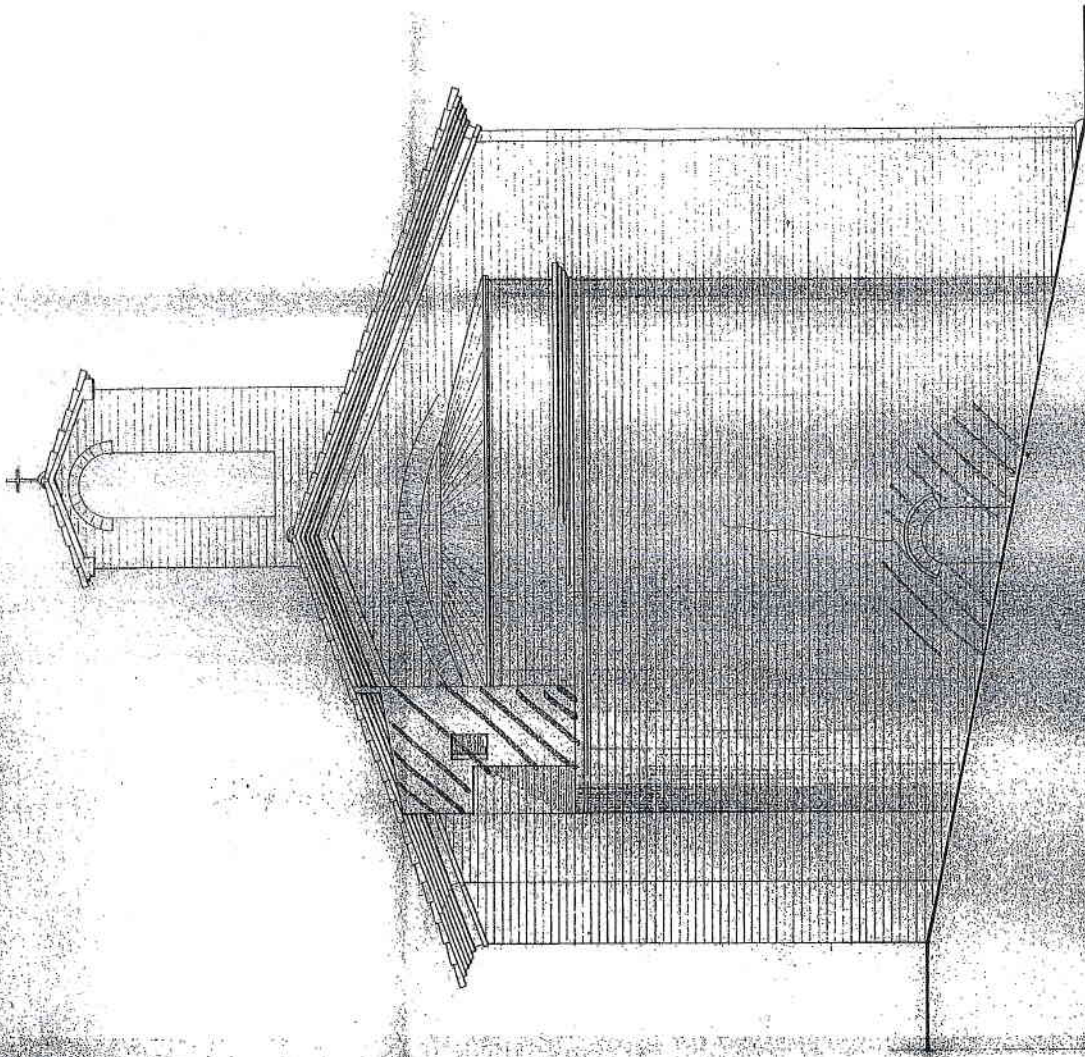

PROSPETTO
OVEST

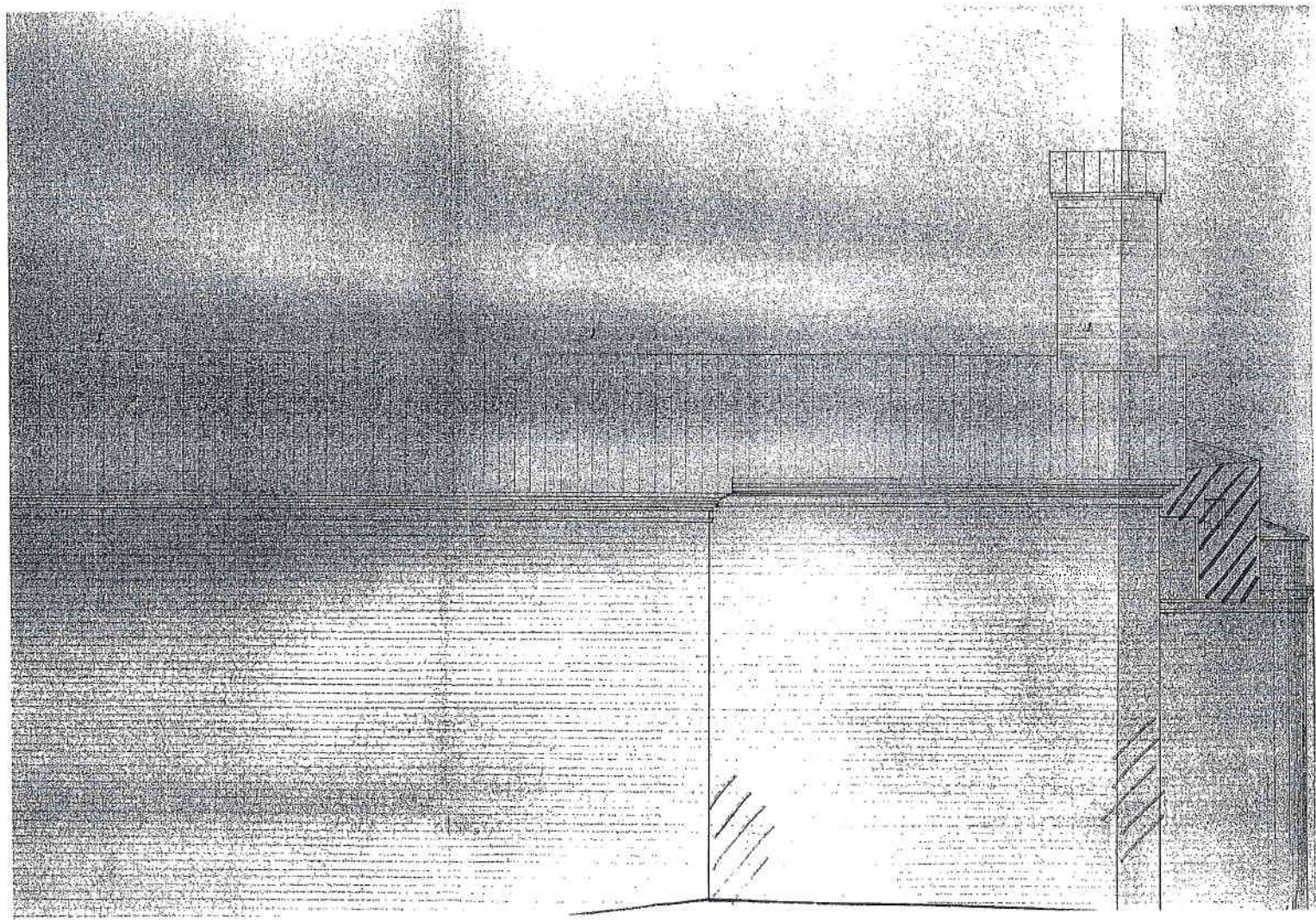

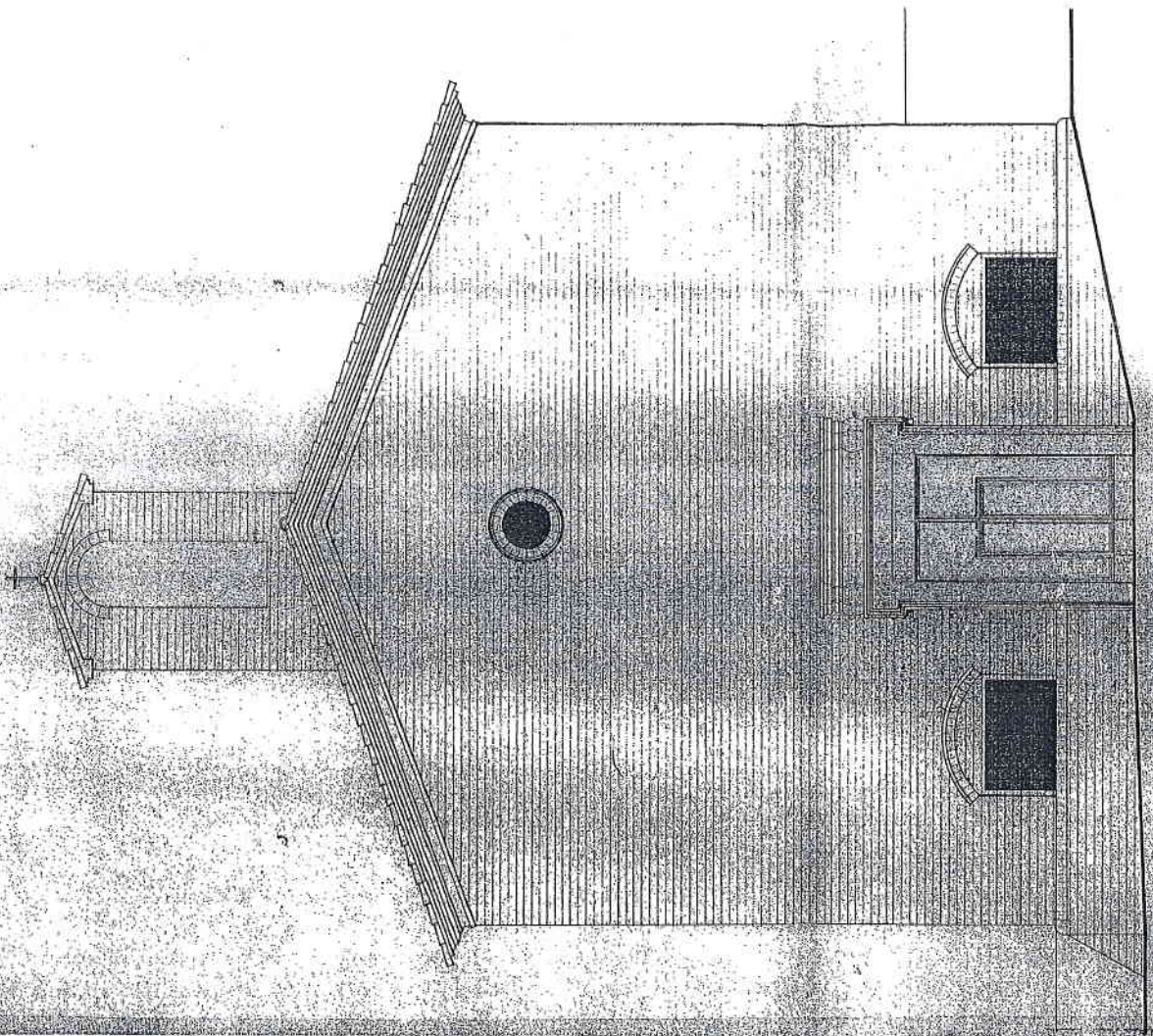

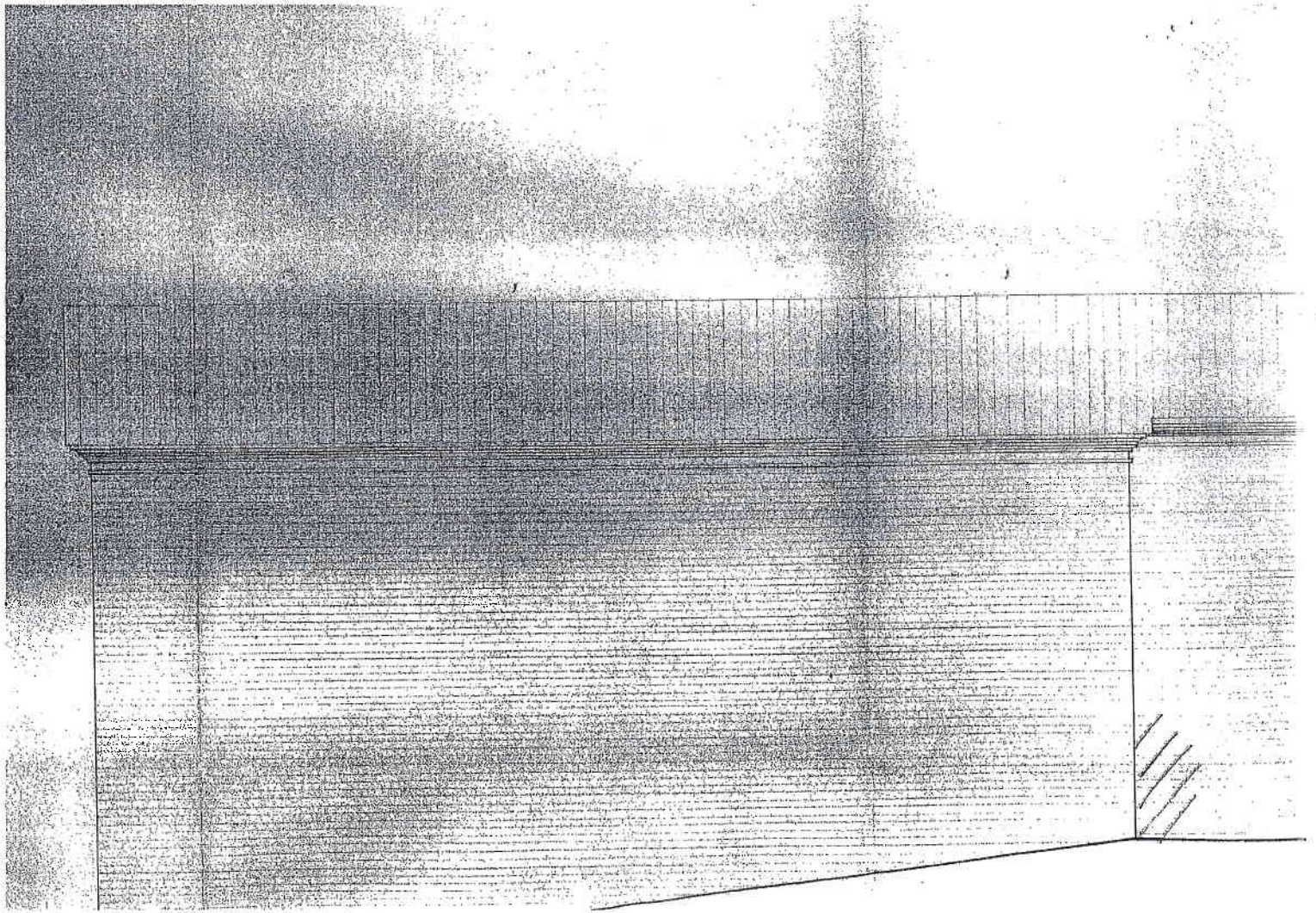

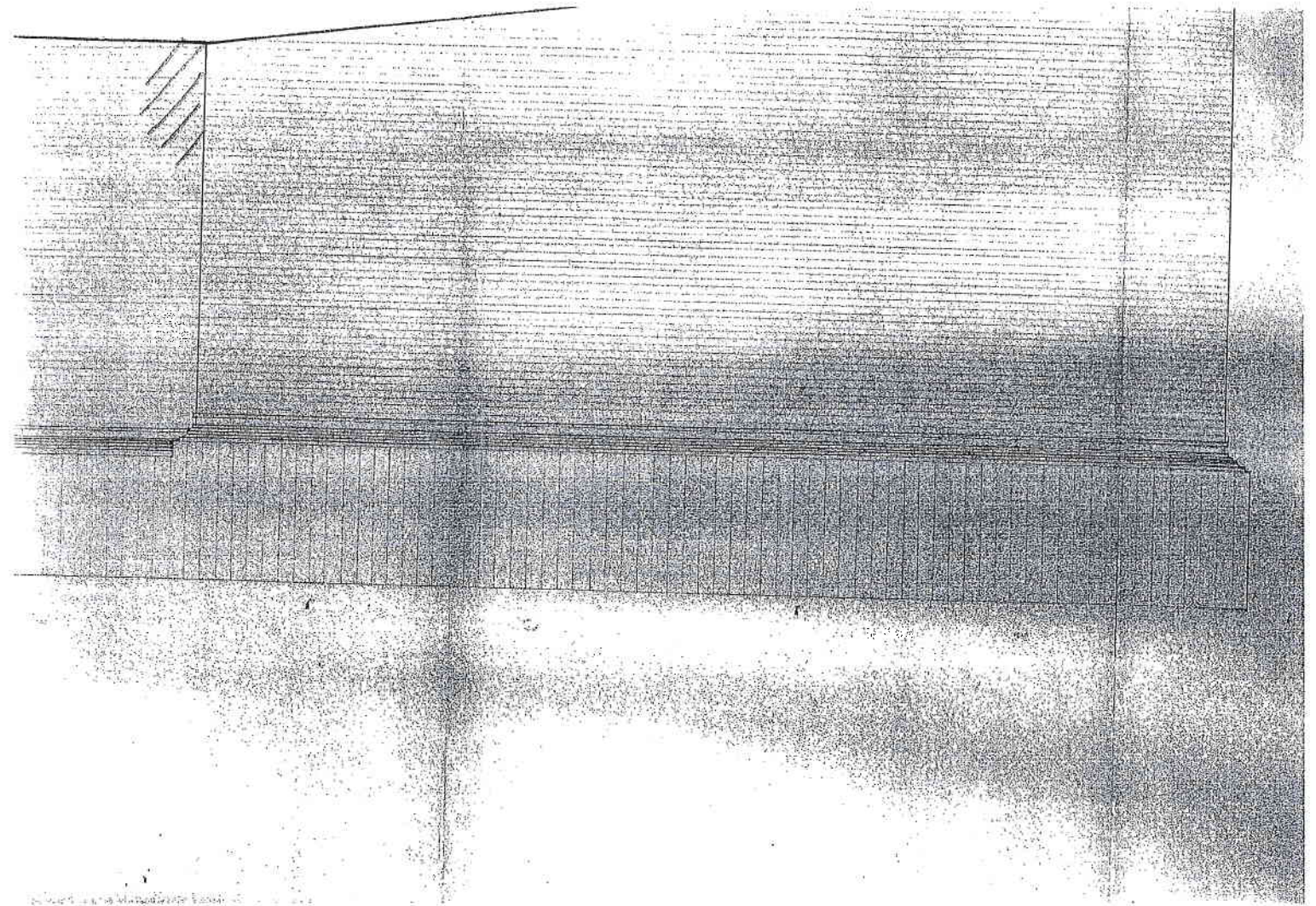

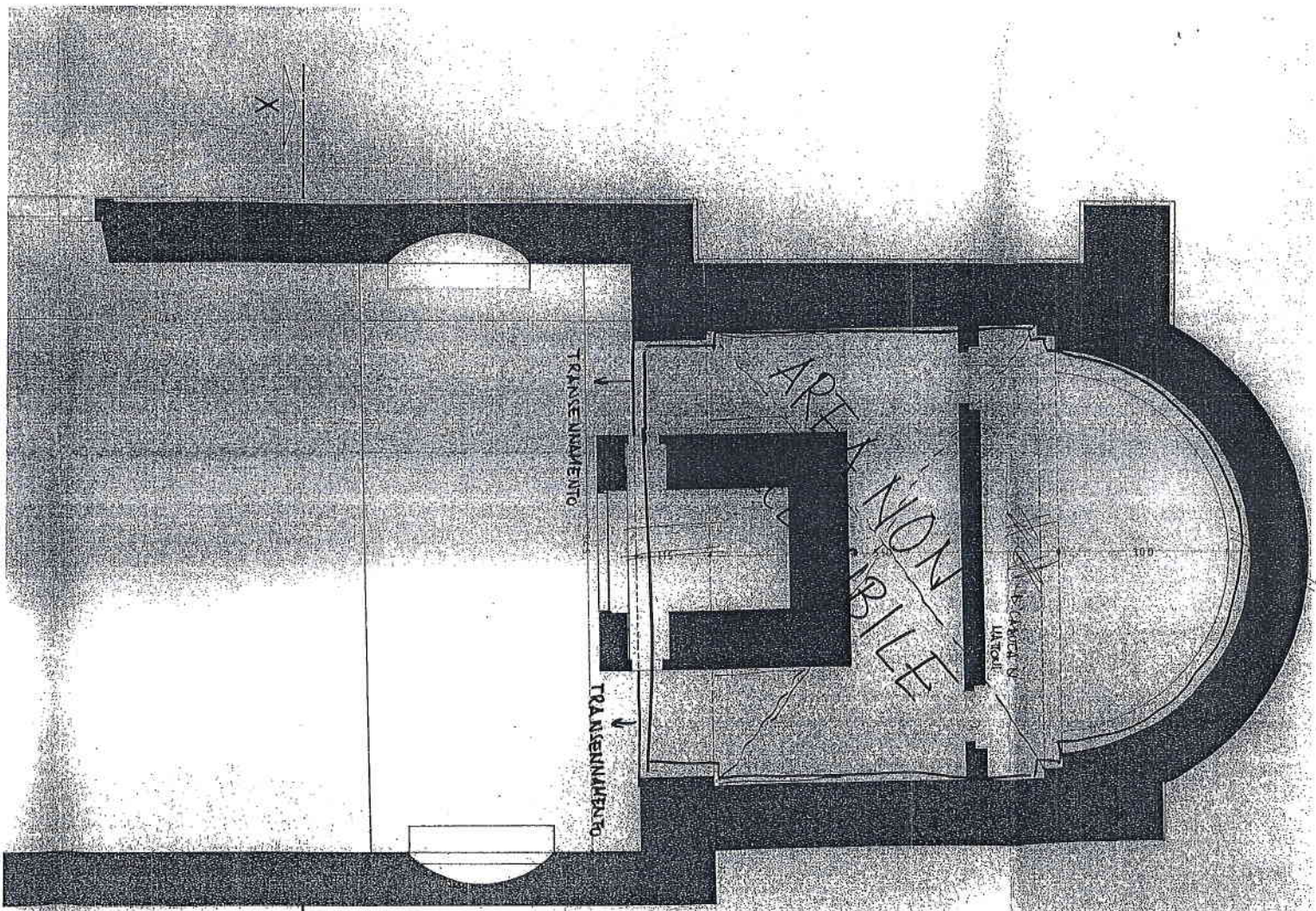

TRANSUMENTO

TRANSUMBERTO

AREA NON ACCESSIBILE

CANTINA

0 100

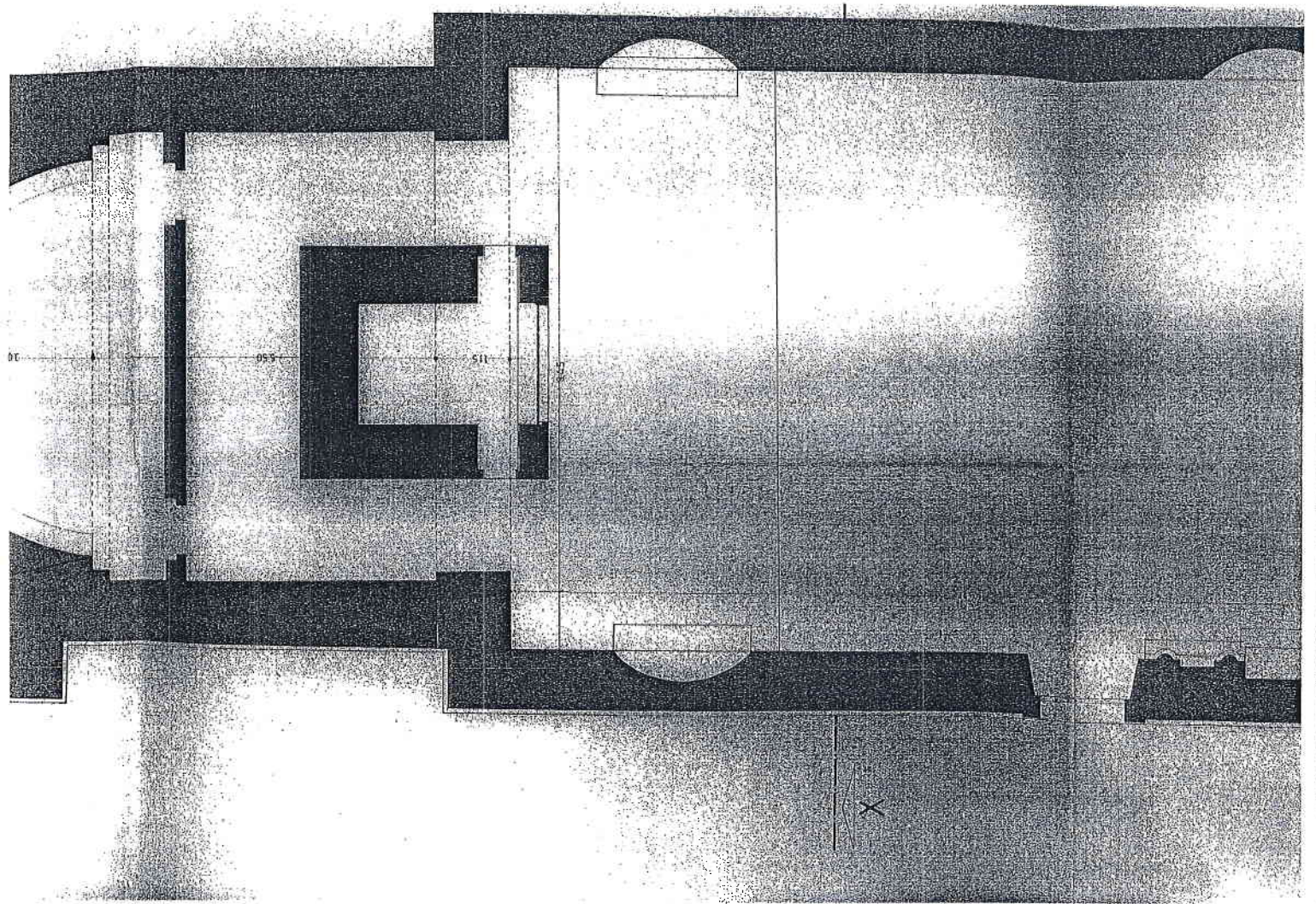

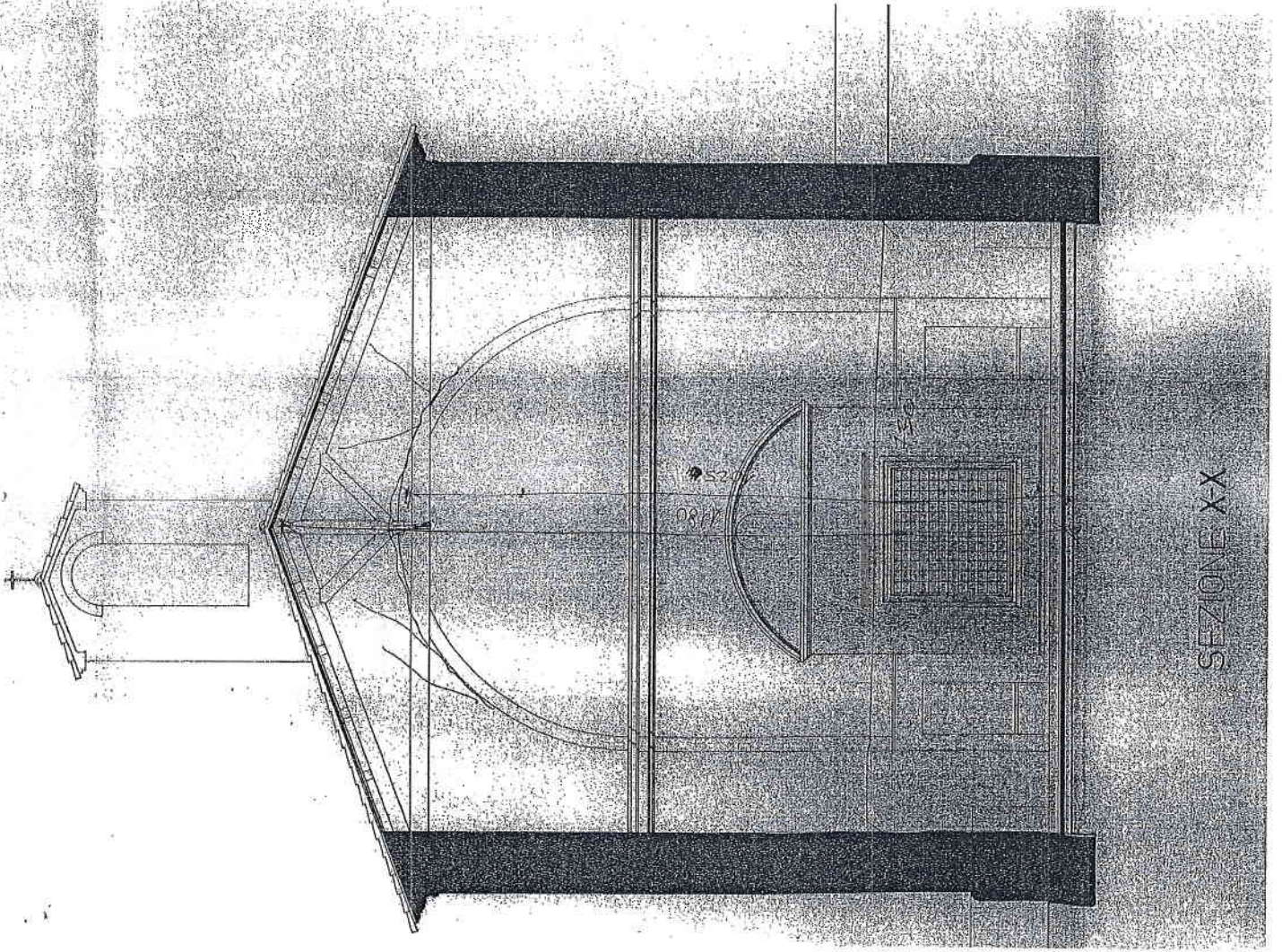

SEZIONE XX

PIANTA
A QUOTA 0,200

