Data: 06/03/2019 - n. T89312 - Richiedente: Telematico

Agenzia delle Entrate
CATASTO FABBRICATI
Ufficio provinciale di Macerata

ELABORATO PLANIMETRICO	Compilato da: Berdini Giacomo	Iscritto all'albo: Geometri	Prov. Macerata	N. 1053
Comune di Sant'angelo In Pontano	Sezione: Foglio: 13	Particella: 103	Protocollo n. MC0038203 07/05/2015 del	
Dimostrazione grafica dei subalterni		Tipo Mappale n. 33085 del 14/04/2015 Scala 1 : 500		

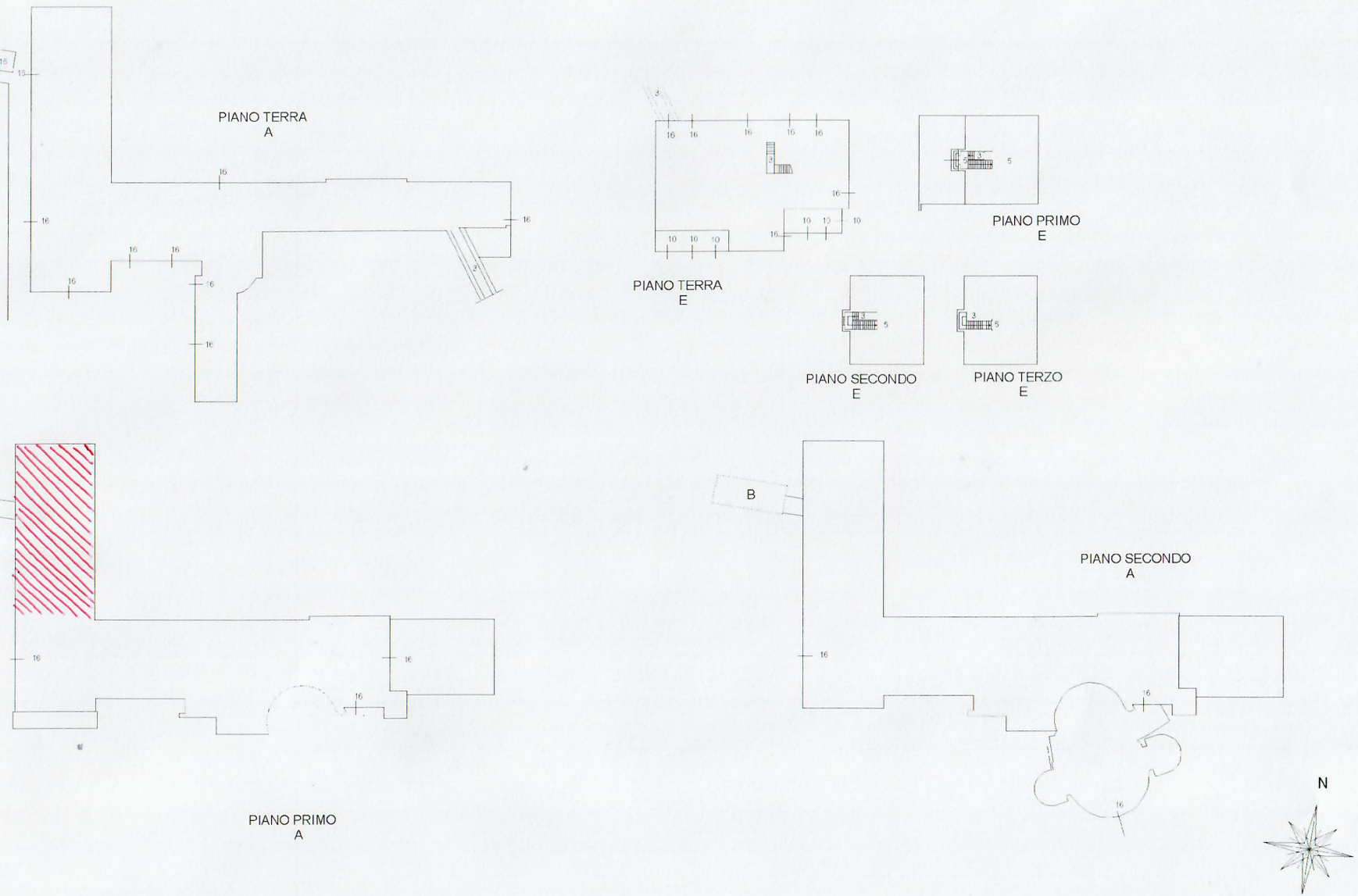

Ultima planimetria in atti
Data: 06/03/2009 - n. T89312 - Richiedente: Telematico
Totale schede: - Formato di acquisizione: A3(297x420) - Formato stampa richiesto: A4(210x297) - Fattore di scala non utilizzabile