



---

**BANDO PUBBLICO PER LA SELEZIONE  
DI N. 65 DESTINATARI DEL PROGETTO  
"PERCORSI INCLUSIVI"  
(CUP C49J17000280006)**

pubblicato il 16/10/2017

---

**REGIONE ABRUZZO**

*Dipartimento Politiche per la Salute e il Welfare  
Servizio per il Benessere Sociale*

**Programma Operativo Fondo Sociale Europeo 2014-2020  
Obiettivo "Investimenti in favore della crescita e dell'occupazione"**

Asse 2 Inclusionione Sociale – Obiettivo tematico: 9 – Priorità d'investimento: 9i – Obiettivo specifico: 9.2 – Tipologia di azione: 9.2.2. Interventi di presa in carico multi professionale finalizzati all'inclusione lavorativa di persone maggiormente vulnerabili e a rischio di discriminazione e in generale alle persone che per diversi motivi sono presi in carico dai servizi sociali: percorsi di empowerment (ad es. interventi di recupero delle competenze di base rivolti a tossicodipendenti, detenuti etc.), misure per l'attivazione e accompagnamento di percorsi imprenditoriali, anche in forma cooperativa (es. accesso al credito, fondi di garanzia, microcredito d'impresa, forme di tutoraggio, anche alla pari)

**AVVISO PUBBLICO  
"ABRUZZO INCLUDE"**

---

**Associazione Temporanea di Scopo**

**EVENTITALIA S.C.A.R.L.**

**AMBITO DISTRETTUALE SOCIALE N. 20  
TERAMO**

**AMBITO DISTRETTUALE SOCIALE N. 24  
GRAN SASSO - LAGA**

**HUMANGEST S.P.A.**

**CNA TERAMO**

---

## INDICE

1. Premessa .....	3
2. Finalità e risultati attesi .....	3
3. Articolazione del progetto .....	4
4. Requisiti di accesso al percorso .....	5
5. Modalità e termini per la presentazione della domanda di partecipazione .....	6
6. Supporto alla compilazione delle istanze .....	12
7. Condizioni di ricevibilità ed ammissibilità .....	12
8. Modalità di selezione .....	13
9. Comunicazioni ai candidati .....	15
10. Tutela della privacy .....	15
11. Informazioni generali .....	16

## 1. Premessa

Eventitalia S.c.a.r.l. con sede a Teramo (TE) in via Luigi Brigiotti n. 12/14, capofila mandataria dell'Associazione Temporanea di Scopo (ATS) composta da **Ambito Distrettuale Sociale n. 20 – Teramo, Ambito Distrettuale Sociale n. 24 – Gran Sasso - Laga, Humangest S.p.a. e CNA Teramo** (componenti mandanti) – in qualità di Soggetto Affidatario del progetto **"Percorsi Inclusivi"** (CUP C49J17000280006) a valere sull'**Avviso pubblico della Regione Abruzzo – P.O. F.S.E. 2014-2020 – Obiettivo "Investimenti in favore della crescita e dell'occupazione" – Asse 2 Inclusione Sociale – Obiettivo tematico: 9 – Priorità d'investimento: 9i – Obiettivo specifico: 9.2 – Tipologia di azione: 9.2.2 – "Abruzzo Include"**, in convenzione con la **Provincia di Teramo – Area 4 Politiche del Lavoro**

VISTO

- a) l'Avviso pubblico per la selezione dei soggetti attuatori **"Abruzzo Include"** – P.O. F.S.E. 2014-2020 – Obiettivo **"Investimenti in favore della crescita e dell'occupazione"** – Asse 2 **Inclusione Sociale** – Obiettivo tematico: 9 – Priorità d'investimento: 9i – Obiettivo specifico: 9.2 – Tipologia di azione: 9.2.2 – pubblicato dalla Regione Abruzzo con D.D. n. 83/DPF013 del 20/07/2016, successivamente integrato e corretto con Nota prot. n. RA/00164/98/16 del 10/08/2016 e prorogato con D.D. n. 122/DPF013 del 06/10/2016;
- b) la D.D. n. 43/DPF013 del 17/05/2017 della Regione Abruzzo avente ad oggetto **"Approvazione esiti ammissibilità a finanziamento proposte progettuali"**;
- c) la **"Comunicazione di ammissione a finanziamento"** inviata dalla Regione Abruzzo ad Eventitalia S.c.a.r.l., capofila dell'ATS, a mezzo p.e.c. in data 18/05/2017;
- d) l'**"Atto di Concessione"** prot. n. RA/0235072 del 12/09/2017 inviato dalla Regione Abruzzo ad Eventitalia S.c.a.r.l., capofila dell'ATS, a mezzo p.e.c. in data 13/09/2017;

EMANA

un Bando pubblico per la selezione di n. 65 destinatari del progetto **"PERCORSI INCLUSIVI"**.

## 2. Finalità e risultati attesi

Nel rispetto di quanto stabilito dall'art. 1 dell'Avviso pubblico in premessa, in coerenza con la strategia **"Europa 2020"**, il progetto mira a ridurre il numero di persone a rischio di povertà ed esclusione sociale favorendo la crescita inclusiva dell'Unione Europea e promuovendo l'estensione su tutto il territorio regionale della sperimentazione avviata dalla Regione Abruzzo nell'anno 2015 attraverso il Progetto speciale multiasse **"Abruzzo Inclusivo"** a valere sul P.O. FSE Abruzzo 2007-2013. In tal senso, la proposta dell'ATS intende:

- sperimentare la partnership e la co-progettazione pubblico-privato sociale fondata sull'integrazione tra politiche sociali, sanitarie, formative e del lavoro;
- rafforzare l'occupabilità di persone svantaggiate in carico ai Servizi sociali abruzzesi;
- sperimentare un servizio innovativo per l'inclusione sociale multitarget, multidimensionale e basato su un approccio comunitario;
- elaborare e verificare modelli di progettazione personalizzata dei percorsi di inclusione sociale connessa a nuove forme di sostegno per l'inclusione attiva;
- valorizzare l'apporto del sistema dei servizi sociali alle finalità del Fondo Sociale e al contrasto della povertà.

Il risultato atteso del progetto "Percorsi Inclusivi" è, pertanto, quello di accompagnare le persone in carico ai Servizi sociali dall'Ambito Distrettuale Sociale n. 20 – Teramo e dall'Ambito Distrettuale Sociale n. 24 – Gran Sasso - Laga ad uscire da una condizione di fragilità sociale attraverso l'attivazione di 65 "Progetti individualizzati di accompagnamento al lavoro" in grado di fornire risposte differenziate in funzione delle caratteristiche e dei bisogni dei singoli destinatari.

### 3. Articolazione del progetto

Il progetto sarà strutturato in due Linee di intervento:

#### LINEA 1 "SPORTELLI DI CONTRASTO ALLA POVERTÀ E ALL'ESCLUSIONE SOCIALE" (SPES)

1. L'attività avrà una durata di 60 ore realizzate nell'arco di massimo 9 mesi e sarà articolata a sua volta come segue:

- a) **Stipula dell'accordo di cittadinanza responsabile:** ciascun beneficiario selezionato sarà chiamato a sottoscrivere un accordo con il Centro per l'Impiego di Teramo e il Servizio sociale professionale dell'Ambito Sociale che avrà preso in carico l'utente stesso. Prima della sottoscrizione dell'Accordo, gli incaricati del Soggetto Attuatore, attraverso un colloquio individuale, illustreranno le azioni caratterizzanti il progetto, le tempistiche, gli impegni ed i benefici in capo al partecipante nonché le attività di monitoraggio poste in essere al fine del buon esito dell'intervento.
- b) **Progetto individualizzato di inclusione socio-lavorativa:** ciascun utente che avrà sottoscritto l'accordo di cittadinanza responsabile citato al precedente punto a) avrà l'opportunità di partecipare alle azioni del progetto individualizzato di accompagnamento al lavoro che sarà strutturato nelle seguenti attività:
  - *Profiling;*
  - *Valutazione e bilancio di competenza;*
  - *Counseling di gruppo;*
  - *Redazione del curriculum vitae;*
  - *Matching domanda/offerta di lavoro;*
  - *Accompagnamento e assistenza nella fase di inserimento.*

In aggiunta alle 60 ore di attività, lungo tutta la durata del percorso, saranno erogate al bisogno 16 ore/utente di supporto psico/socio/educativo in modalità one-to-one, a cura degli assistenti sociali degli Ambiti Distrettuali Sociali, al fine di rispondere ai bisogni dell'utenza e sostenere la partecipazione proattiva al percorso di inclusione.

2. **Pubblicizzazione del progetto, networking e costituzione del borsino:** le attività avranno l'obiettivo di sensibilizzare i datori di lavoro sulle tematiche inerenti l'inclusione sociale al fine di sviluppare percorsi di apertura al reclutamento di persone in situazione di svantaggio sociale. Le azioni saranno articolate nelle seguenti azioni/strumenti:

- a) **Sensibilizzazione delle aziende:** attraverso azioni di promozione indiretta ed azioni di promozione diretta;
- b) **Costituzione del Borsino:** con il supporto del Cpl, verrà pubblicato un Bando per l'individuazione dei potenziali soggetti ospitanti che consentirà la partecipazione a tutti i soggetti pubblici e privati in possesso dei requisiti richiesti dall'Avviso e dalle vigenti Linee guida regionali in materia di tirocini extracurricolari. I soggetti disponibili saranno riepilogati in un elenco che costituirà il Borsino dal quale verranno individuati i soggetti ospitanti i beneficiari per le azioni della Linea 2.

#### LINEA 2 "AZIONI DI INCLUSIONE ATTIVA"

La Linea di intervento prevede l'implementazione di:

1. **Tirocini extracurricolari:** le attività saranno della durata complessiva di 6 mesi per partecipante, per minimo 80 ore mensili, e verranno calendarizzate in almeno 4 ore giornaliere per 5 giorni a settimana. Esse saranno organizzate nel rispetto dell'Avviso pubblico e delle vigenti Linee guida regionali e

verranno concordate e programmate nel rispetto degli orari e dei regolamenti delle strutture ospitanti iscritte al Borsino e delle possibilità dell'utenza. Ai tirocinanti verrà riconosciuta un'indennità di tirocinio<sup>1</sup> mensile pari a €/utente 600,00, onnicomprensiva e da riparametrare sulla base dell'effettiva presenza. Come stabilito dal paragrafo 1.14 delle vigenti "Linee guida per l'attivazione dei tirocini extracurricolari della Regione Abruzzo" (D.G.R. n. 704 del 04/11/2014 e s.m.i.):

- "Nel caso di tirocini in favore di lavoratori sospesi e comunque percettori di forme di sostegno al reddito, in quanto fruitori di ammortizzatori sociali, l'indennità di partecipazione non viene corrisposta";
  - "Per le persone che usufruiscono di altre forme di aiuto/sostentamento, esclusivamente su richiesta dell'interessato, si può concordare di ridurre il rimborso mensile, che comunque non può essere inferiore ad € 450,00; per gli invalidi civili, rientranti nei tirocini finalizzati all'inclusione sociale, l'indennità di partecipazione non può essere inferiore ad € 350,00 mensili".
2. **Accompagnamento, assistenza e tutoraggio in fase di inserimento al tirocinio:** al fine di massimizzare l'efficacia dell'azione, per tutta la durata del tirocinio, i Beneficiari verranno supportati da un tutor aziendale ed un tutor di tirocinio. In particolare, ciascun tirocinante sarà preso in carico da un tutor di tirocinio con un impegno complessivo di 36 ore/utente.
3. **Erogazione dei voucher di servizio:** tra i 65 destinatari dell'intervento, verranno ulteriormente selezionati 12 utenti che potranno usufruire di un voucher di servizio mensile dell'importo massimo di € 300,00 per tutta la durata del tirocinio. Il voucher verrà erogato esclusivamente ai partecipanti gravati da un carico di cura dei propri familiari conviventi (minori, anziani non auto-sufficienti, disabili) a copertura dei seguenti costi:
- servizi di assistenza, cura ed accompagnamento ai minori, diversamente abili, anziani non autosufficienti (baby sitter, badanti, assistenti);
  - rette e servizi a pagamento per asili nido, centri estivi, attività extrascolastiche e doposcuola, centri ludico-ricreativi;
  - trasporto e mensa collegati alle attività prescolastiche e scolastiche;
  - assistenze domiciliari, servizi di cura e assistenza, case di riposo, case di cura e ricovero, centri di accoglienza e similari.
- I destinatari dei voucher verranno individuati durante l'attività di "profiling" della Linea 1 e saranno scelti in ordine al posizionamento sulle graduatorie finali degli ammessi all'intervento in esito al processo di selezione. Qualora si dovessero creare delle economie provenienti dalla riparametrazione delle indennità di tirocinio in relazione alle presenze effettive dei partecipanti, si provvederà ad erogare il voucher ad ulteriori utenti che presentino i requisiti. L'erogazione dei voucher avverrà, comunque, a seguito dell'esibizione della documentazione comprovante il carico di cura come stabilito dall'Avviso.

#### 4. Requisiti di accesso al percorso

Il progetto è rivolto a n. 65 utenti, destinatari di entrambe le Linee di intervento. In dettaglio, nel rispetto dell'art. 2 dell'Avviso pubblico in premessa, i beneficiari dovranno essere in possesso dei seguenti requisiti:

- a) essere utenti, anche nuovi richiedenti, dei Servizi sociali professionali di uno dei seguenti Ambiti Distrettuali Sociali:
- Ambito Distrettuale Sociale n. 20 – Teramo<sup>2</sup>;

<sup>1</sup> "Dal punto di vista fiscale, l'indennità corrisposta al tirocinante è considerata quale reddito assimilato a quello da lavoro dipendente di cui all'art. 50 D.P.R. nr. 912/1986 (c.d. T.U.I.R.). Stante, comunque, la non configurabilità della partecipazione al tirocinio quale attività lavorativa, tale partecipazione, nonché la percezione dell'indennità, non comportano la perdita dello stato di disoccupazione eventualmente posseduto dal tirocinante" (Par. 1.14 delle "Linee guida per l'attivazione dei tirocini extracurricolari della Regione Abruzzo" approvate con D.G.R. n. 704 del 04/11/2014 e s.m.i.)

<sup>2</sup> Comune di Teramo;

▪ **Ambito Distrettuale Sociale n. 24 – Gran Sasso - Laga<sup>3</sup>**;

*In caso di nuovi richiedenti, dovrà essere trasmessa istanza di accesso al Servizio sociale professionale dell'Ente di rispettiva competenza territoriale preventivamente alla presentazione della domanda di accesso ai benefici del presente Bando;*

- b) essere residenti nel comprensorio degli Ambiti Distrettuali Sociali citati al precedente punto a) (requisito non richiesto per i soggetti senza fissa dimora);
- c) essere in condizione di disoccupazione o inoccupazione ai sensi del D.Lgs. 150/2015;
- d) appartenere ad una delle seguenti tipologie di svantaggio:
  1. soggetti con disabilità non inseriti nelle convenzioni del collocamento mirato ai sensi dell'art. 1, comma 1, Legge, 12 marzo 1999, nr. 68;
  2. disabili, invalidi civili, psichici e sensoriali, per i quali trovano applicazione le specifiche disposizioni contenute e previste all'art. 11, comma 2, Legge, 12 marzo 1999, nr. 68;
  3. soggetti svantaggiati ai sensi dell'art. 4, comma 1, Legge, 8/11/1991, nr. 381;
  4. soggetti inseriti nei programmi di assistenza ai sensi dell'art. 13, Legge, 11 agosto 2003, nr. 228 a favore di vittime di tratta;
  5. soggetti inseriti nei programmi di assistenza e integrazione sociale ai sensi dell'art. 18, D. Lgs., 25 luglio 1998, nr. 286 a favore di vittime di violenza e di grave sfruttamento da parte delle organizzazioni criminali;
  6. soggetti inseriti nei programmi di intervento e servizi ai sensi della Legge, nr. 154/2001 – 38/2009 – 119/2013 a favore di vittime di violenza nelle relazioni familiari e/o di genere;
  7. soggetti di età superiore a 45 anni;
  8. soggetti aventi status di immigrato;
  9. soggetti senza fissa dimora;
  10. persone in situazione di povertà certificata da ISEE inferiore a € 6.000,00.

I destinatari saranno individuati come segue:

- **n. 30 utenti** presi in carico dai Servizi sociali professionali dall'**Ambito Distrettuale Sociale n. 20 – Teramo**;
- **n. 35 utenti** presi in carico dai Servizi sociali professionali dall'**Ambito Distrettuale Sociale n. 24 – Gran Sasso - Laga** di cui **n. 20 utenti in carico alla Comunità Montana del Gran Sasso** e **n. 15 utenti in carico all'Unione dei Comuni Montani della Laga**.

Tutti i requisiti sopra elencati dovranno essere posseduti dai destinatari alla data di presentazione dell'istanza di partecipazione.

Non è consentita ad uno stesso partecipante la contemporanea frequenza a più percorsi finanziati a valere sul P.O. FSE 2014-2020. Sono, altresì, esclusi i giovani NEET aderenti al programma "Garanzia Giovani" e i destinatari del Programma 3Q+.

## 5. Modalità e termini per la presentazione della domanda di partecipazione

Per candidarsi all'intervento i soggetti interessati dovranno presentare un dossier composto dalla seguente documentazione:

DOSSIER DI CANDIDATURA	
Documentazione da esibire	Note

<sup>3</sup> Comuni di Castel Castagna, Castelli, Colledara, Crognaleto, Fano Adriano, Isola del Gran Sasso d'Italia, Montorio al Vomano, Pietracamela, Tossicia, Campi, Cortino, Rocca S.Maria, Torricella Sicura e Valle Castellana.

All. 1) All. 12 Domanda d'iscrizione all'intervento	Compilato in ogni sua parte nel rispetto delle indicazioni riportate nell'allegato e sottoscritto in calce dal candidato.
All. 2) Autodichiarazione dei requisiti di accesso	Dichiarazione resa ai sensi del D. P.R. n. 445/2000 e simili nella quale venga dichiarato il possesso dei requisiti di cui al precedente art. 4. Compilato in ogni sua parte nel rispetto delle indicazioni riportate nell'allegato e sottoscritto in calce dal candidato.
Certificazione ISEE	Da allegare all'istanza solo nel caso di <u>Candidati che dichiarino una condizione di povertà certificata con ISEE inferiore ad euro 6.000,00.</u> Nel caso in cui il richiedente non riesca ad ottenere nei tempi previsti dall'Avviso la Certificazione ISEE, può allegare al Dossier di candidatura la <u>Dichiarazione Sostitutiva Unica (DSU)</u> per la richiesta dell'ISEE e consegnare la Certificazione ISEE al momento del colloquio previsto nel processo di selezione (cfr. art. 8).
Copia fronte retro di un documento di identità in corso di validità del candidato	

La documentazione costituente il Dossier di candidatura deve essere compilata nel rispetto delle indicazioni specifiche richieste per ciascun campo in esso previsto.

Tutta la documentazione probante le dichiarazioni rese in sede di presentazione del Dossier di Candidatura verrà richiesta a seguito del processo di selezione ai 65 Beneficiari ammessi all'intervento. Nel caso di dichiarazioni false o mendaci sarà premura dell'ATS procedere nel rispetto di quanto stabilito dalla vigente Normativa.

Il presente Bando di selezione e gli allegati per la partecipazione sono reperibili presso:

- la sede della Eventitalia S.c.a.r.l. in via Luigi Briotti n. 12/14, Teramo (TE);
- la sede Servizi sociali professionali dall'Ambito Distrettuale Sociale n. 20 – Teramo in via Gabriele D'Annunzio n. 120, Teramo (TE);
- le sedi dei Servizi sociali professionali dall'Ambito Distrettuale Sociale n. 24 – Gran Sasso – Laga in:
  - c/o Comunità Montana del Gran Sasso: contrada Piana dell'Addolorata s.n.c., Tossicia (TE);
  - c/o Unione dei Comuni Montani della Laga: via Giorgio Romani n. 1, Torricella Sicura (TE);
- I siti internet:
  - [www.eventitalia.net](http://www.eventitalia.net);
  - [www.provincia.teramo.it](http://www.provincia.teramo.it);
  - [www.comune.teramo.it](http://www.comune.teramo.it);
  - [www.cmgransasso.it](http://www.cmgransasso.it);
  - [www.unionecomunilaga.it](http://www.unionecomunilaga.it).

In merito alle modalità di presentazione, i candidati dovranno inoltrare tutta la documentazione sopra indicata secondo una delle seguenti modalità:

#### **1) Tramite consegna a mano**

Candidati residenti nel comprensorio dell'Ambito Distrettuale Sociale n. 20

I candidati potranno recapitare tutta la documentazione

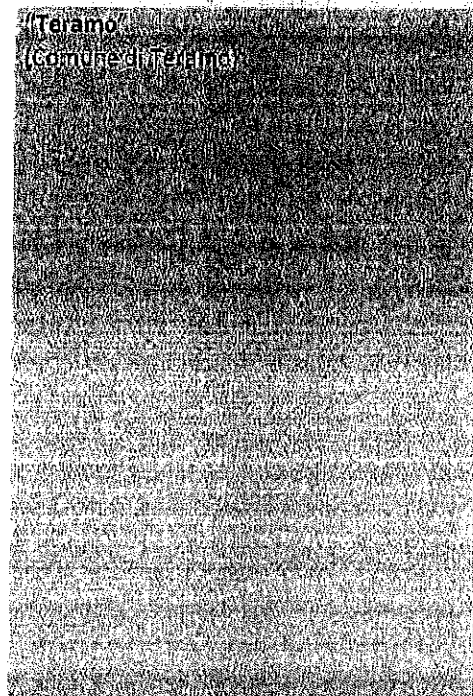

richiesta in busta chiusa presso l'Ufficio Protocollo del Comune di Teramo in via della Banca, n. 2 - Teramo (TE)

Lo sportello per la raccolta delle candidature sarà aperto:

- dal Lunedì al Venerdì dalle ore 8:30 alle ore 13:00
- Martedì e Giovedì dalle ore 16:00 alle ore 17:00

Sulla busta dovranno essere apposti, pena la non ricevibilità della domanda:

- Nome, cognome e indirizzo del mittente;
- Denominazione e indirizzo del destinatario:  
**Ambito Distrettuale Sociale n. 20 "Teramo"**  
**Ufficio Protocollo**  
**Via della Banca, n. 2**  
**64100 Teramo (TE)**
- la dicitura: **"Selezione - Percorsi Inclusivi"**.

Per la certificazione della ricezione nei tempi stabiliti dal presente Bando farà fede la ricevuta rilasciata al candidato da parte dell'Ente.

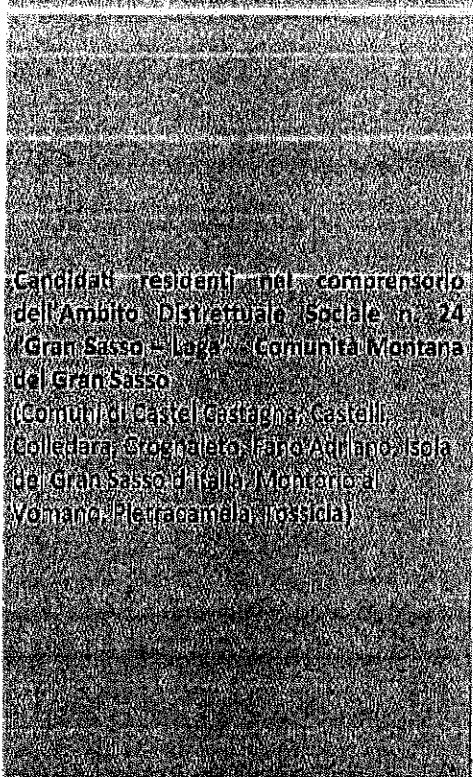

I candidati potranno recapitare tutta la documentazione richiesta in busta chiusa presso la sede della Comunità Montana del Gran Sasso in Contrada Piana dell'Addolorata, s.n.c. - Tossicia (TE)

Lo sportello per la raccolta delle candidature sarà aperto:

- dal Lunedì al Venerdì dalle ore 9:00 alle ore 13:00
- Lunedì e Giovedì dalle ore 15:30 alle ore 17:30

Sulla busta dovranno essere apposti, pena la non ricevibilità della domanda:

- Nome, cognome e indirizzo del mittente;
- Denominazione e indirizzo del destinatario:  
**Ambito Distrettuale Sociale n. 24 "Gran Sasso - Lago"** c/o **"Comunità Montana del Gran Sasso"**  
**Contrada Piana dell'Addolorata, s.n.c.**  
**64049 Tossicia (TE)**
- la dicitura: **"Selezione - Percorsi Inclusivi"**.

Per la certificazione della ricezione nei tempi stabiliti dal presente Bando farà fede la ricevuta rilasciata al candidato da parte dell'Ente.



I candidati potranno recapitare tutta la documentazione richiesta in busta chiusa presso la sede dell'Unione dei Comuni Montani della Laga in Via Giorgio Romani n. 1 - Torricella Sicura (TE)

Lo sportello per la raccolta delle candidature sarà aperto:

- Lunedì, mercoledì e giovedì dalle ore 9:00 alle ore



	<p>13:00</p> <p>Sulla busta dovranno essere apposti, pena la non ricevibilità della domanda:</p> <ul style="list-style-type: none"> <li>• Nome, cognome e indirizzo del mittente;</li> <li>• Denominazione e indirizzo del destinatario:  <b>Ambito Distrettuale Sociale n. 24 "Gran Sasso - Lago" e/o "Unione dei Comuni Montani della Lago"</b>  <b>Via Giorgio Romani, n. 1</b>  <b>64010 Torricella Sicura (TE)</b></li> <li>• la dicitura: <b>"Selezione - Percorsi Inclusivi"</b>.</li> </ul> <p>Per la certificazione della ricezione nei tempi stabiliti dal presente Bando farà fede la ricevuta rilasciata al candidato da parte dell'Ente.</p>
--	---

**2) A mezzo Raccomandata A/R**

<p>Candidati residenti nel comprensorio dell'Ambito Distrettuale Sociale n. 20 "Teramo" (Comune di Teramo)</p>	<p>I candidati potranno inviare tutta la documentazione richiesta a mezzo Raccomandata postale A/R (ovvero, in caso di eccedenza del plico rispetto alle misure previste da Poste Italiane per le dimensioni delle Raccomandate, mediante Pacco Celere postale) in busta chiusa all'Ufficio Protocollo del Comune di Teramo in Via della Banca, n. 2 - Teramo (TE).</p> <p>Sulla busta dovranno essere apposti, pena la non ricevibilità della domanda:</p> <ul style="list-style-type: none"> <li>• Nome, cognome e indirizzo del mittente;</li> <li>• Denominazione e indirizzo del destinatario:  <b>Ambito Distrettuale Sociale n. 20 "Teramo"</b>  <b>Ufficio Protocollo</b>  <b>Via della Banca, n. 2</b>  <b>64100 Teramo (TE)</b></li> <li>• la dicitura: <b>"Selezione - Percorsi Inclusivi"</b>.</li> </ul> <p>Per la certificazione della ricezione nei tempi stabiliti dal presente Bando farà fede la data di ricevimento da parte dell'Ente.</p>
<p>Candidati residenti nel comprensorio dell'Ambito Distrettuale Sociale n. 24 "Gran Sasso - Lago" - Comunità Montana del Gran Sasso (Comuni di Castel Castagna, Castell'Goleone, Gonnario, Fano Adriano, Isola del Gran Sasso d'Italia, Montorio al Vomano, Pietravecchia, Tossica)</p>	<p>I candidati potranno inviare tutta la documentazione richiesta a mezzo Raccomandata postale A/R (ovvero, in caso di eccedenza del plico rispetto alle misure previste da Poste Italiane per le dimensioni delle Raccomandate, mediante Pacco Celere postale) in busta chiusa alla sede della Comunità Montana del Gran Sasso in Contrada Piana dell'Addolorata, s.n.c. - Tossica (TE).</p> <p>Sulla busta dovranno essere apposti, pena la non ricevibilità della domanda:</p>

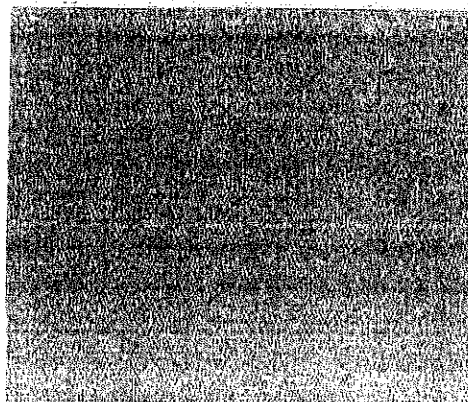

- **Nome, cognome e indirizzo del mittente**
- **Denominazione e indirizzo del destinatario**  
**Ambito Distrettuale Sociale n. 24 "Gran Sasso - Laga" c/o "Comunità Montana del Gran Sasso" Contrada/Piana dell'Addolorato s.n.c. 64049 Torricella (TE)**
- la dicitura: **"Selezione - Percorsi Inclusivi"**

Per la certificazione della ricezione nei tempi stabiliti dal presente Bando farà fede la data di ricevimento da parte dell'Ente.

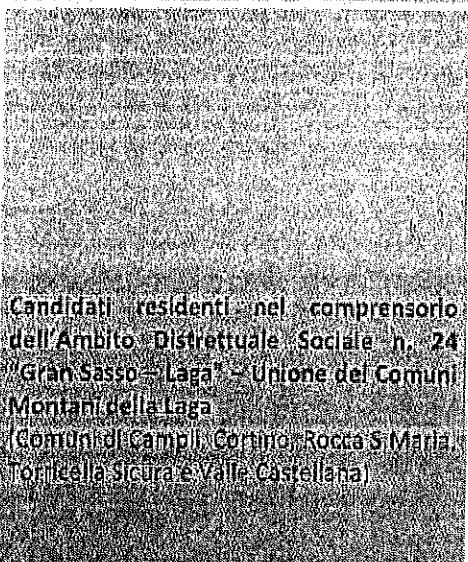

Candidati residenti nel comprensorio dell'Ambito Distrettuale Sociale n. 24 "Gran Sasso - Laga" - Unione dei Comuni Montani della Laga (Comuni di Campoli, Corchiano, Rocca S. Maria, Torricella Sicura e Valle Castellana)

I candidati potranno inviare tutta la documentazione richiesta a mezzo Raccomandata postale A/R (ovvero, in caso di eccedenza del plico rispetto alle misure previste da Poste Italiane per le dimensioni della Raccomandate, mediante Pacco Celere postale) in busta chiusa alla sede dell'Unione dei Comuni Montani della Laga in via Giorgio Romani n. 1 - Torricella Sicura (TE).

Sulla busta dovranno essere apposti, pena la non ricevibilità della domanda:

- **Nome, cognome e indirizzo del mittente**
- **Denominazione e indirizzo del destinatario**  
**Ambito Distrettuale Sociale n. 24 "Gran Sasso - Laga" c/o "Unione dei Comuni Montani della Laga" Via Giorgio Romani, n. 1 64010 Torricella Sicura (TE)**
- la dicitura: **"Selezione - Percorsi Inclusivi"**

Per la certificazione della ricezione nei tempi stabiliti dal presente Bando farà fede la data di ricevimento da parte dell'Ente.

L'ATS non assume alcuna responsabilità per la dispersione di comunicazioni dipendente da eventuali disguidi postali o comunque imputabili a terzi, a caso fortuito o forza maggiore, né per la mancata restituzione dell'avviso di ricevimento in caso di spedizione di raccomandata.

**3) A mezzo Posta Elettronica Certificata**

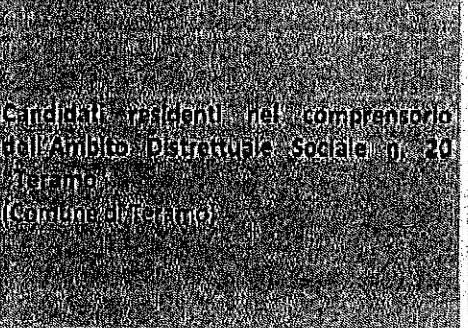

Candidati residenti nel comprensorio dell'Ambito Distrettuale Sociale n. 20 Teramo (Comune di Teramo)

I candidati potranno inviare tutta la documentazione richiesta al seguente indirizzo P.E.C.: [affarigenerali@comune.teramo.pcspa.it](mailto:affarigenerali@comune.teramo.pcspa.it)

Pena la non ricevibilità/ammissibilità della domanda:

- ciascun allegato dovrà essere compilato come previsto dalle indicazioni precedentemente descritte e dovrà essere scansionato in formato pdf;
- l'e-mail dovrà recare in oggetto la seguente

	<p>dicatura: <b>"Selezione - Percorsi Inclusivi"</b>.</p> <p>Nel caso in cui la dimensione degli allegati non permetta l'invio in un'unica e-mail, sarà possibile inviare più e-mail indicando in oggetto, a seguito della dicitura obbligatoria, "parte 1", "parte 2", ecc. (Ad esempio: "Selezione - Percorsi Inclusivi - parte 1", ecc.)</p> <p>Per la certificazione della ricezione nei tempi stabiliti dal presente Bando farà fede la ricevuta rilasciata dal sistema di posta elettronica certificata.</p>
<p>Candidati residenti nel comprensorio dell'Ambito Distrettuale Sociale n. 24 "Gran Sasso - Laga" - Comunità Montana del Gran Sasso (Comuni di Castel Castagna, Gastelli, Colledara, Crognaleto, Fano Adriano, Isola del Gran Sasso d'Italia, Mantorlo di Vomano, Pietracamela, Tossicia)</p>	<p>I candidati potranno inviare tutta la documentazione richiesta al seguente indirizzo P.E.C.: <b><u>servizisociali@pec.cmgransasso.it</u></b></p> <p>Penà la non ricevibilità/ammissibilità della domanda:</p> <ul style="list-style-type: none"> <li>▪ ciascun allegato dovrà essere compilato come previsto dalle indicazioni precedentemente descritte e dovrà essere scansionato in formato pdf;</li> <li>▪ l'e-mail dovrà recare in oggetto la seguente dicitura: <b>"Selezione - Percorsi Inclusivi"</b>.</li> </ul> <p>Nel caso in cui la dimensione degli allegati non permetta l'invio in un'unica e-mail, sarà possibile inviare più e-mail indicando in oggetto, a seguito della dicitura obbligatoria, "parte 1", "parte 2", ecc. (Ad esempio: "Selezione - Percorsi Inclusivi - parte 1", ecc.)</p>
	<p>Per la certificazione della ricezione nei tempi stabiliti dal presente Bando farà fede la ricevuta rilasciata dal sistema di posta elettronica certificata.</p>
<p>Candidati residenti nel comprensorio dell'Ambito Distrettuale Sociale n. 24 "Gran Sasso - Laga" - Unione dei Comuni Montani della Laga (Comuni di Campi, Cortina, Rocca S. Maria, Torricella Sicura e Valle Castellana)</p>	<p>I candidati potranno inviare tutta la documentazione richiesta al seguente indirizzo P.E.C.: <b><u>protocollo@pec.unionecomunilaga.it</u></b></p> <p>Penà la non ricevibilità/ammissibilità della domanda:</p> <ul style="list-style-type: none"> <li>▪ ciascun allegato dovrà essere compilato come previsto dalle indicazioni precedentemente descritte e dovrà essere scansionato in formato pdf;</li> <li>▪ l'e-mail dovrà recare in oggetto la seguente dicitura: <b>"Selezione - Percorsi Inclusivi"</b>.</li> </ul> <p>Nel caso in cui la dimensione degli allegati non permetta l'invio in un'unica e-mail, sarà possibile inviare più e-mail indicando in oggetto, a seguito della dicitura obbligatoria, "parte 1", "parte 2", ecc. (Ad esempio: "Selezione - Percorsi Inclusivi - parte 1", ecc.)</p>

Per la certificazione della ricezione nei tempi stabiliti dal presente Bando farà fede la ricevuta rilasciata dal sistema di posta elettronica certificata.

Le domande di ammissione alla selezione dei destinatari potranno essere consegnate, nelle modalità sopra indicate, dalla data di pubblicazione del presente Bando di selezione (16/10/2017) e dovranno PERVENIRE presso i predetti uffici ENTRO E NON OLTRE, A PENA DI ESCLUSIONE, LE ORE 12.00 DEL 14/11/2017.

## 6. Supporto alla compilazione delle istanze

Per il supporto alla compilazione delle domande i candidati potranno rivolgersi agli appositi sportelli di assistenza e raccolta delle istanze attivi presso:

Candidati residenti nel comprensorio dell'Ambito Distrettuale Sociale n. 20 "Teramo" (Comuni di Teramo)	Comune di Teramo Via G. D'Annunzio, n. 120 - Teramo (TE) Tel. 0861/324852 0861/324853	Lunedì, Mercoledì e Venerdì dalle ore 11.00 alle ore 13.00 Martedì e Giovedì dalle ore 15.00 alle ore 16.30
Candidati residenti nel comprensorio dell'Ambito Distrettuale Sociale n. 24 "Gran Sasso - Laga" Comunità Montana del Gran Sasso (Comuni di Castel Castagna, Castell, Colledara, Orognaletto, Fano Adriano, Isola del Gran Sasso, L'Alta Montana al Vomano, Pietracamela, Tossicia)	Comunità Montana del Gran Sasso Contrada Piana dell'Addolorata, s.n.c. - Tossicia (TE) Tel. 0861/699267	Dal lunedì al Venerdì dalle ore 9.00 alle ore 13.00 Lunedì e Giovedì dalle ore 15.30 alle ore 17.30
Candidati residenti nel comprensorio dell'Ambito Distrettuale Sociale n. 24 "Gran Sasso - Laga" - Unione dei Comuni Montani della Laga (Comuni di Campi, Corino, Rocca S. Maria, Torricella Sicura e Valle Castellana)	Unione dei Comuni Montani della Laga Via Giorgio Romani, n. 1 - Torricella Sicura (TE) Tel. 0861/594020	Lunedì, Mercoledì, Giovedì e Venerdì dalle ore 10.00 alle ore 12.00

## 7. Condizioni di ricevibilità ed ammissibilità

Non sono considerate ricevibili le candidature:

- inoltrate con modalità difformi da quelle previste all'art. 5 del presente Bando;
- trasmesse al di fuori dei tempi previsti dall'art. 5 del presente Bando;
- prive di una delle seguenti informazioni:
  - Nome, cognome e indirizzo del mittente, denominazione e indirizzo del destinatario, la dicitura "Selezione – Percorsi Inclusivi" (nel caso di consegna a mano o invio a mezzo raccomandata A/R);
  - la dicitura "Selezione – Percorsi Inclusivi" nell'oggetto della PEC;

Non sono considerate ammissibili le candidature:

- prive anche di un solo documento costituente il Dossier di Candidatura di cui all'art. 5 del presente Bando;
- presentate da soggetti sprovvisti dei requisiti di partecipazione indicati all'art. 4 del presente Bando;
- redatte in difformità alle indicazioni stabilite dall'art. 5 del presente Bando;
- la cui documentazione costituente il Dossier di candidatura risulti non debitamente firmata in originale nei campi richiesti.

In caso di mancanza, e/o illeggibilità di uno qualsiasi dei documenti richiesti o la mancata sottoscrizione potrà essere oggetto di opportuna integrazione.

## 8. Modalità di selezione

L'attività di selezione dei beneficiari mira a verificare le condizioni di ricevibilità ed ammissibilità delle istanze ed a sondare il possesso da parte dei candidati dei requisiti motivazionali ed attitudinali di accesso al percorso. Essa verrà realizzata a cura di n. 2 commissioni di selezione, una per ciascun Ambito Distrettuale Sociale partner dell'ATS. Ciascuna commissione sarà costituita da n. 3 esperti e n. 1 segretario verbalizzante individuati dall'ATS. Nel dettaglio:

- n. 1 Presidente;
- n. 2 Componenti esperti;
- n. 1 Segretario verbalizzante.

Ciascun Ambito Distrettuale Sociale In ATS provvederà a nominare i membri della commissione di selezione di propria competenza secondo i propri Regolamenti interni.

Il processo di selezione avverrà attraverso le seguenti fasi:

- 1) Verifica delle condizioni di ricevibilità ed ammissibilità:** la verifica si realizzerà attraverso l'esame della documentazione fornita dal partecipante nel Dossier di candidatura. Qualora quest'ultima non dovesse essere rispondente alle disposizioni indicate nell'art. 7 del presente Bando, il processo di selezione relativo al candidato verrà concluso e lo stesso verrà escluso dalle successive fasi di valutazione.
- 2) Valutazione dei requisiti formali e premiali:** avverrà attraverso la valutazione delle informazioni fornite dal partecipante nel Dossier di candidatura.
- 3) Colloquio:** il colloquio con la commissione di selezione avrà la finalità di approfondire la conoscenza del candidato con particolare riferimento alla motivazione e alla coerenza delle proprie aspettative in relazione al percorso.

Durante il processo di selezione, la commissione attribuirà ai candidati ammessi alla seconda e alla terza fase un punteggio da 0 a 100. Punteggi incrementali almeno pari al 30 % del punteggio complessivo previsto saranno riconosciuti alle seguenti categorie:

- soggetti di età superiore a 45 anni;
- persone in situazione di povertà certificata da ISEE inferiore a € 6.000,00.

A tal fine, la griglia di valutazione alla quale la commissione si atterrà per valutare i candidati sarà la seguente:

AREA	ELEMENTI DI VALUTAZIONE	PUNTEGGIO	PUNTEGGIO MAX DELL'AREA	
1) Requisiti di base	Idente già preso in carico dai Servizi Sociali professionali di uno degli Ambari Distrettuali Sociali in ATS alla data di pubblicazione dell'Avviso	4	20	
	Soggetti con disabilità non inseriti nelle convenzioni del collocamento mirato ai sensi dell'art. 7, comma 1, Legge, 12 marzo 1999, nr. 68	2		
	Disabili, invalidi civili, psichici e sensoriali, per i quali trovano applicazione le specifiche disposizioni contenute e previste all'art. 11, comma 2, Legge, 12 marzo 1999, nr. 68	2		
	Soggetti svantaggiati ai sensi dell'art. 4, comma 1, Legge, 8/11/1991, nr. 381	2		
	Soggetti inseriti nei programmi di assistenza ai sensi dell'art. 13, Legge, 11 agosto 2009, nr. 228 a favore di vittime di tratta	2		
	Soggetti inseriti nei programmi di assistenza o integrazione sociale ai sensi dell'art. 18, D. lgs. 25 luglio 1998, nr. 286 a favore di vittime di violenza e di grave sfruttamento da parte delle organizzazioni criminali	2		
	Soggetti inseriti nei programmi di intervento e servizi ai sensi della legge nr. 154/2001 - 28/2009 - L.19/2013 a favore di vittime di violenza nelle relazioni familiari e/o di genere	2		
2) Requisiti di base e premiali	Soggetti aventi status di immigrato	2	30	
	Soggetti senza l'età di età	2		
	Soggetti di età superiore a 45 anni	5		
	Da 45 a 50 anni non compiuti	10		
	Di età superiore a 55 anni	10		
	Persone in situazione di povertà cattolica da ISEE inferiore a € 6.000,00	ISEE da € 4.500,01 ad € 5.999,99		14
		ISEE da € 3.000,01 ad € 4.500,00		16
		ISEE da € 1.500,01 ad € 3.000,00		18
		ISEE da € 0,00 ad € 1.500,00		20
	3) Motivazione e attitudine	Motivazione e coerenza delle aspettative del candidato in relazione al percorso		Fino ad un massimo di 50
<b>Totale punteggio con agibilità</b>		<b>100</b>		

Al termine del processo di selezione verranno redatte le seguenti 3 graduatorie:

- una graduatoria per n. 30 utenti presi in carico dai Servizi sociali professionali dall'Ambito Distrettuale Sociale n. 20 – Teramo;
- una graduatoria per n. 20 utenti presi in carico dai Servizi sociali professionali dall'Ambito Distrettuale Sociale n. 24 – Gran Sasso - Laga - Comunità Montana del Gran Sasso;
- una graduatoria per n. 15 utenti presi in carico dai Servizi sociali professionali dall'Ambito Distrettuale Sociale n. 24 – Gran Sasso - Laga - Unione dei Comuni Montani della Laga.

Le graduatorie finali di merito, nel punteggio complessivo attribuito, terranno conto della somma del punteggio conseguito nella valutazione dei titoli a cui verrà sommato quello risultante dal colloquio motivazionale.

In caso di rinuncia da parte degli allievi beneficiari, che dovesse verificarsi entro il raggiungimento del 30% del monte ore delle attività formative, si procederà con lo scorrimento delle graduatorie, che avverrà secondo l'ordine di arrivo nelle stesse.

In caso di parità di punteggio, si darà priorità sulla base dei seguenti indicatori di valutazione così come qui di seguito indicato:

1. maggior punteggio conseguito nell'Area 3) Motivazione e attitudine;
2. maggior punteggio conseguito nell'Area 2) Requisiti premiali - Persone in situazione di povertà certificata da ISEE inferiore a € 6.000,00;
3. maggior punteggio conseguito nell'Area 2) Requisiti premiali - Soggetti di età superiore a 45 anni;
4. maggior punteggio conseguito nell'Area 1) Requisiti di base - Utente già preso in carica dai Servizi sociali professionali di uno degli Ambiti Distrettuali Sociali in ATS alla data di pubblicazione dell'Avviso.

In caso di ulteriore parità, la priorità in graduatoria verrà stabilita in base a sorteggio pubblico di cui sarà data comunicazione sul sito della capofila dell'ATS Eventitalia S.c.a.r.l.

## 9. Comunicazioni ai candidati

Tutte le comunicazioni ai candidati, ivi comprese:

- la pubblicazione dell'elenco dei partecipanti ammessi al colloquio e le relative informazioni sulla convocazione;
- la pubblicazione dell'elenco dei partecipanti esclusi dalla selezione per le cause di cui all'art. 7 del presente Bando e le relative cause di esclusione;
- la pubblicazione delle graduatorie recanti i soggetti ammessi all'intervento beneficiari del percorso e non beneficiari del percorso;

saranno pubblicate sui seguenti siti internet dei partner in ATS:

- [www.eventitalia.net](http://www.eventitalia.net);
- [www.provincia.teramo.it](http://www.provincia.teramo.it);
- [www.comune.teramo.it](http://www.comune.teramo.it);
- [www.cmgransasso.it](http://www.cmgransasso.it);
- [www.unionecomunilaga.it](http://www.unionecomunilaga.it).

## 10. Tutela della privacy

Tutti i dati personali di cui l'ATS venga in possesso in occasione dell'espletamento del presente procedimento verranno trattati nel rispetto del "Codice in materia di protezione dei dati personali" (D.Lgs. 30 giugno 2003, n. 196).

## 11. Informazioni generali

Per quanto non espressamente previsto nel presente Bando di selezione si rimanda alle disposizioni stabilite:

- dall'Avviso pubblico per la selezione dei soggetti attuatori "Abruzzo Include" – P.O. F.S.E. 2014-2020 – Obiettivo "Investimenti in favore della crescita e dell'occupazione" – Asse 2 Inclusione Sociale – Obiettivo tematico: 9 – Priorità d'investimento: 9i – Obiettivo specifico: 9.2 – Tipologia di azione: 9.2.2 – pubblicato dalla Regione Abruzzo con D.D. n. 83/DPF013 del 20/07/2016, successivamente integrato e corretto con Nota prot. n. RA/00154/98/16 del 10/08/2016 e prorogato con D.D. n. 122/DPF013 del 06/10/2016;
- dalle vigenti Normative nazionali e regionali in materia.

Tutte le richieste di chiarimento potranno essere sottoposte agli sportelli informativi di cui al precedente art. 6 del presente Bando di selezione.

Teramo (TE), 16/10/2017

Per l'ATS

Dott. Ivan Di Cesare

**EVENTUALIA**  
Soc. Consortile a R.L.  
Via L. Brigiotti, 12/14  
64100 - Teramo  
P. IVA: 01478970674





---

## ALLEGATO 2

### AUTODICHIARAZIONE DEI REQUISITI DI ACCESSO AL PERCORSO

---

#### BANDO PUBBLICO PER LA SELEZIONE DI N. 65 DESTINATARI DEL PROGETTO "PERCORSI INCLUSIVI" (CUP C49J17000280006)

---

**REGIONE ABRUZZO**  
*Dipartimento Politiche per la Salute e il Welfare*  
*Servizio per il Benessere Sociale*

Programma Operativo Fondo Sociale Europeo 2014-2020  
Obiettivo "Investimenti in favore della crescita e dell'occupazione"

Asse 2 Inclusione Sociale – Obiettivo tematico: 9 – Priorità d'investimento: 9i – Obiettivo specifico: 9.2 – Tipologia di azione:  
9.2.2. Interventi di presa in carico multi professionale finalizzati all'inclusione lavorativa di persone maggiormente vulnerabili e a rischio di discriminazione e in generale alle persone che per diversi motivi sono presi in carico dai servizi sociali: percorsi di empowerment [ad es. interventi di recupero delle competenze di base rivolti a tossicodipendenti, detenuti etc.], misure per l'attivazione e accompagnamento di percorsi imprenditoriali, anche in forma cooperativa (es. accesso al credito, fondi di garanzia, microcredito d'impresa, forme di tutoraggio, anche alla pari)

#### AVVISO PUBBLICO "ABRUZZO INCLUDE"

---

Associazione Temporanea di Scopo

**EVENTITALIA S.C.A.R.L.**

**AMBITO DISTRETTUALE SOCIALE N. 20  
TERAMO**

**AMBITO DISTRETTUALE SOCIALE N. 24  
GRAN SASSO - LAGA**

**HUMANGEST S.P.A.**

**CNA TERAMO**

---

Spett.le ASSOCIAZIONE TEMPORANEA DI SCOPO

**OGGETTO: Bando pubblico per la selezione di n. 65 destinatari del progetto "Percorsi Inclusivi" (CUP C49J17000280006). Allegato 2 - Autodichiarazione dei requisiti di accesso al percorso**

La/il sottoscritto

Cognome			
Nome			
Luogo e data di nascita			
Indirizzo di residenza <sup>1</sup>	Via/piazza	N. civico	
	C.a.p.	Città	Prov.
Codice fiscale			
N. telefono			
N. cellulare			
Recapito e-mail			

ai fini della partecipazione alla selezione di n. 65 destinatari del progetto "Percorsi Inclusivi" (CUP C49J17000280006)

**DICHIARA**

**ai sensi e per gli effetti del D.P.R. n. 445/2000 e s.m.i, consapevole della responsabilità penale in caso di dichiarazioni false o reticenti,**

***(barrare le voci di interesse)***

<input type="checkbox"/> di essere utente dei Servizi sociali professionali, alla data di pubblicazione del presente Bando di selezione, del seguente Ambito Distrettuale Sociale: <ul style="list-style-type: none"> <li><input type="checkbox"/> Ambito Distrettuale Sociale n. 20 – Teramo;</li> <li><input type="checkbox"/> Ambito Distrettuale Sociale n. 24 – Gran Sasso - Laga;</li> </ul> <p style="text-align: center;"><i>ovvero</i></p>
<input type="checkbox"/> di essere nuovo richiedente <sup>2</sup> dei Servizi sociali professionali del seguente Ambito Distrettuale Sociale: <ul style="list-style-type: none"> <li><input type="checkbox"/> Ambito Distrettuale Sociale n. 20 – Teramo;</li> <li><input type="checkbox"/> Ambito Distrettuale Sociale n. 24 – Gran Sasso - Laga;</li> </ul>

<sup>1</sup> Nel caso di soggetto senza fissa dimora indicare l'indirizzo di domicilio del Candidato;

<sup>2</sup> In caso di nuovi richiedenti, dovrà essere trasmessa istanza di accesso al Servizio sociale professionale dell'Ente di rispettiva competenza territoriale preventivamente alla presentazione della domanda di accesso ai benefici del presente Bando;

di essere residente nel comprensorio del seguente Ambito Distrettuale Sociale:

- Ambito Distrettuale Sociale n. 20 – Teramo;
- Ambito Distrettuale Sociale n. 24 – Gran Sasso – Laga – Comunità Montana del Gran Sasso;
- Ambito Distrettuale Sociale n. 24 – Gran Sasso – Laga – Unione dei Comuni Montani della Laga;  
ovvero

di essere soggetto senza fissa dimora domiciliato nel comprensorio del seguente Ambito Distrettuale Sociale:

- Ambito Distrettuale Sociale n. 20 – Teramo;
- Ambito Distrettuale Sociale n. 24 – Gran Sasso – Laga – Comunità Montana del Gran Sasso;
- Ambito Distrettuale Sociale n. 24 – Gran Sasso – Laga – Unione dei Comuni Montani della Laga;

---

di essere in condizione di disoccupazione o inoccupazione ai sensi del D.Lsg. 150/2015;

---

di appartenere ad almeno una delle seguenti tipologie di svantaggio (indicare tutte le categorie di svantaggio alle quali il richiedente appartiene):

- soggetti con disabilità non inseriti nelle convenzioni del collocamento mirato ai sensi dell'art. 1, comma 1, Legge, 12 marzo 1999, nr. 68;
- disabili, invalidi civili, psichici e sensoriali, per i quali trovano applicazione le specifiche disposizioni contenute e previste all'art. 11, comma 2, Legge, 12 marzo 1999, nr. 68;
- soggetti svantaggiati ai sensi dell'art. 4, comma 1, Legge, 8/11/1991, nr. 381;
- soggetti inseriti nei programmi di assistenza ai sensi dell'art. 13, Legge, 11 agosto 2003, nr. 228 a favore di vittime di tratta;
- soggetti inseriti nei programmi di assistenza e integrazione sociale ai sensi dell'art. 18, D. Lgs., 25 luglio 1998, nr. 286 a favore di vittime di violenza e di grave sfruttamento da parte delle organizzazioni criminali;
- soggetti inseriti nei programmi di intervento e servizi ai sensi della Legge, nr. 154/2001 – 38/2009 – 119/2013 a favore di vittime di violenza nelle relazioni familiari e/o di genere;
- soggetti di età superiore a 45 anni di \_\_\_\_\_<sup>3</sup> anni;
- soggetti aventi status di immigrato;
- soggetti senza fissa dimora;
- persone in situazione di povertà certificata da ISEE inferiore a € 6.000,00<sup>4</sup>.

<sup>3</sup> Indicare l'età dell'utente al momento della presentazione della candidatura

<sup>4</sup> Nel caso in cui il Candidato dichiari di essere soggetto in condizione di povertà certificata con ISEE inferiore ad € 6.000,00 è necessario allegare al Dossier di candidatura la relativa Certificazione ISEE ovvero la DSU (cfr. art. 5 del Bando pubblico).

DICHIARA ALTRESÌ

*(barrare la voce di interesse)*

<input type="checkbox"/>	di essere lavoratore sospeso e/o percettore di forme di sostegno al reddito in quanto fruitore di ammortizzatori sociali e che l'importo mensile percepito è di € _____
<input type="checkbox"/>	di usufruire di altre forme di aiuto/sostentamento riconosciute dalla Pubblica Amministrazione per la seguente motivazione _____ e che l'importo mensile percepito è di € _____
<input type="checkbox"/>	di non rientrare in nessuna delle tipologie precedenti e di non percepire altre forme di sostegno al reddito

DICHIARA ANCORA

*(barrare la voce di interesse)*

<input type="checkbox"/>	di non essere gravati da un carico di cura dei propri familiari conviventi (minori, anziani non autosufficienti, disabili)
<input type="checkbox"/>	di essere gravati da un carico di cura dei propri familiari conviventi (minori, anziani non autosufficienti, disabili) per quanto concerne le seguenti spese (barrare la/le voce/i di interesse): <ul style="list-style-type: none"> <li><input type="checkbox"/> servizi di assistenza, cura ed accompagnamento ai minori, diversamente abili, anziani non autosufficienti (baby sitter, badanti, assistenti);</li> <li><input type="checkbox"/> rette e servizi a pagamento per asili nido, centri estivi, attività extrascolastiche e doposcuola, centri ludico-ricreativi;</li> <li><input type="checkbox"/> trasporto e mensa collegati alle attività prescolastiche e scolastiche;</li> <li><input type="checkbox"/> assistenze domiciliari, servizi di cura e assistenza, case di riposo, case di cura e ricovero, centri di accoglienza e similari.</li> </ul>
<input type="checkbox"/>	di essere in grado di esibire la documentazione comprovante il carico di cura su richiesta del soggetto attuatore;
<input type="checkbox"/>	di non essere in grado di esibire la documentazione comprovante il carico di cura su richiesta del soggetto attuatore.

DICHIARA INFINE

- di aver preso visione del Bando pubblico di selezione in oggetto e di accettarne le condizioni.

ALLEGA

Copia fronte retro di un documento di identità in corso di validità del dichiarante.

Luogo e data, \_\_\_\_\_

Firma del dichiarante

\_\_\_\_\_



## POR FSE ABRUZZO 2014-2020

### OBBIETTIVO "INVESTIMENTI A FAVORE DELLA CRESCITA E DELL'OCCUPAZIONE"

#### Domanda d'iscrizione all'intervento<sup>1</sup>

**Piano Operativo 2014/2020**

**Asse 2 Obiettivo tematico 9 Priorità di investimento 9i Obiettivo specifico 9.2**

**Tipologia di Azione 9.2.2**

**Azione:** Interventi di presa in carico multi professionale, finalizzati all'inclusione lavorativa di persone maggiormente vulnerabili e a rischio di discriminazione

**Estremi Bando/Avviso:** Avviso pubblico "ABRUZZO INCLUDE" (DD n.83/DPF013 del 28/07/2016)

**Soggetto attuatore:** ATS tra EVENTITALIA S.c.a.r.l. (capofila), AMBITO DISTRETTUALE SOCIALE n. 20 "TERAMO", AMBITO DISTRETTUALE SOCIALE n. 24 "GRAN SASSO - LAGA", HUMANGEST S.p.a. e CNA TERAMO (membri)

**Titolo del Progetto:** PERCORSI INCLUSIVI

**Comune di svolgimento:** Comuni degli Ambiti Distrettuali Sociali n. 20 "TERAMO" e n. 24 "GRAN SASSO - LAGA"

**CUP:** C49J17000280006

**Determinazione di approvazione graduatorie n. 43/DPF013 del 17/05/2017**

**Servizio:** Politiche per il Benessere Sociale

<sup>1</sup> La domanda di iscrizione deve essere compilata anche per gli allievi/partecipanti che subentrano successivamente all'avvio dell'intervento.



6	QUALIFICA PROFESSIONALE REGIONALE POST-DIPLOMA, CERTIFICATO DISPECIALIZZAZIONE TECNICA SUPERIORE (IFTS)	<input type="checkbox"/>
7	DIPLOMA DI TECNICO SUPERIORE (ITS)	<input type="checkbox"/>
8	LAUREA DI I LIVELLO (triennale), DIPLOMA UNIVERSITARIO, DIPLOMA ACCADEMICO di I LIVELLO (AFAM)	<input type="checkbox"/>
9	LAUREA MAGISTRALE/SPECIALISTICA di II LIVELLO, DIPLOMA DI LAUREA DEL VECCHIO ORDINAMENTO (4-6 anni), DIPLOMA ACCADEMICO di II livello (AFAM o di Conservatorio, Accademia di Belle Arti, Accademia d'arte drammatica o di danza, ISIAE vecchio ordinamento)	<input type="checkbox"/>
10	TITOLO DI DOTTORE DI RICERCA	<input type="checkbox"/>

2. Se in passato ha frequentato e interrotto un corso di studi senza conseguire il titolo, indicare il tipo di studi:

1. scuola media inferiore o di base	<input type="checkbox"/>
2. istituto professionale	<input type="checkbox"/>
3. istituto tecnico	<input type="checkbox"/>
4. Istituto/liceo di istruzione secondaria di II grado che permette l'accesso all'università	<input type="checkbox"/>
5. università	<input type="checkbox"/>
<b>Ultimo anno completato:</b>	

3. Qual è la Sua attuale condizione occupazionale? (indicare una sola risposta)

1. Inoccupato (in cerca di prima occupazione) da meno di 6 mesi	<input type="checkbox"/>
2. Inoccupato (in cerca di prima occupazione) da meno da 6 a 11 mesi	<input type="checkbox"/>
3. Inoccupato (in cerca di prima occupazione) da meno da 12 a 24 mesi	<input type="checkbox"/>
4. Inoccupato (in cerca di prima occupazione) oltre 24 mesi	<input type="checkbox"/>
5. Disoccupato (in cerca di occupazione) da meno di 6 mesi	<input type="checkbox"/>
6. Disoccupato (in cerca di occupazione) da meno da 6 a 11 mesi	<input type="checkbox"/>
7. Disoccupato (in cerca di occupazione) da meno da 12 a 24 mesi	<input type="checkbox"/>
8. Disoccupato (in cerca di occupazione) oltre 24 mesi	<input type="checkbox"/>
9. Occupato (compreso chi ha un'occupazione saltuaria/atipica e chi è in CIG)	<input type="checkbox"/>
Barrare Occupato e Lavoratore autonomo	<input type="checkbox"/>
10. Studente	<input type="checkbox"/>
11. Inattivo diverso da studente (casalinga/o, ritirato/a dal lavoro, inabile al lavoro, in servizio di leva o servizio civile, in altra condizione)	<input type="checkbox"/>

4. A quale gruppo vulnerabile appartiene?

01	Appartenente a famiglia i cui componenti sono <b>senza lavoro, senza figli a carico</b>	<input type="checkbox"/>
02	Appartenente a famiglia i cui componenti sono <b>senza lavoro e con figli a carico</b>	<input type="checkbox"/>
03	Genitore solo, <b>senza lavoro e con figli a carico</b> (senza altri componente adulti nel nucleo)	<input type="checkbox"/>
04	Genitore solo, lavoratore e <b>con figli a carico</b> (senza altri componente adulti nel nucleo)	<input type="checkbox"/>
05	Persona disabile	<input type="checkbox"/>
06	Migrante	<input type="checkbox"/>
07	Appartenente a minoranze (comprese le comunità emarginate come i Rom)	<input type="checkbox"/>
08	Persona inquadrabile nei fenomeni di nuova povertà (leggi di settore)	<input type="checkbox"/>
09	Tossicodipendente/ex tossicodipendente	<input type="checkbox"/>
10	Detenuto/ex detenuto	<input type="checkbox"/>
11	Vittima di violenza, di tratta e grave sfruttamento	<input type="checkbox"/>
12	Senza dimora e colpito da esclusione abitativa	<input type="checkbox"/>
13	Altro tipo di vulnerabilità	<input type="checkbox"/>
14	<b>Nessuna tipologia di vulnerabilità</b>	<input type="checkbox"/>

**DICHIARAZIONE**

....I.... sottoscritt..... dichiara infine di essere a conoscenza che l'accettazione della presente domanda è subordinata all'effettuazione dell'intervento e che in caso di sovrannumero delle domande rispetto al numero dei partecipanti previsti, la stessa è oggetto di selezione.

Allegati n° ..... come richiesto dall'Avviso di ammissione.

FIRMA DEL RICHIEDENTE

\_\_\_\_\_

Per i minori di 18 anni firma del genitore o di chi ne esercita la tutela.

**Autorizzazione al trattamento dei dati personali D.lgs.196/2003**

FIRMA

\_\_\_\_\_