COMUNE DI BORBONA
PROVINCIA DI RIETI

Via Umberto I n.1 Cap 02040 Tel. 0746 / 67 00 01
E-Mail: borbona@comune.borbona.rieti.it Indirizzo URL: www.comune.borbona.rieti.it

REGIONE LAZIO
COMUNE DI BORBONA PROVINCIA DI RIETI

INTERVENTO PER LA REALIZZAZIONE
DI UNA CASA RIFUGIO AD INGRESSO SEGRETO

ART. 5 L.R. 4/2014

Elaborati

Tav.	Descrizione
A	Relazione tecnica generale
B	Estratti grafici dello stato attuale e futuro
C	Computo metrico estimativo e quadro economico

Allegato alla Delibera di Giunta Comunale

n° del

Il Sindaco
Maria Antonietta Di Gaspare

Il Progettista
Responsabile Ufficio Tecnico Geom. Giuliano Nuzzi

Borbona li 10.05.2018

ref. 0746/66.95.47
ufficio 0746/66.95.01

STRALCIO CATASTALE

PIANO PRIMO

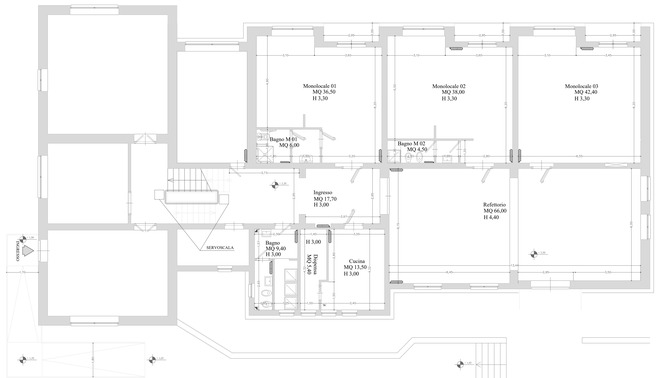

PIANTA GENERALE - scala 1:50
STATO ATTUALE

PIANO PRIMO

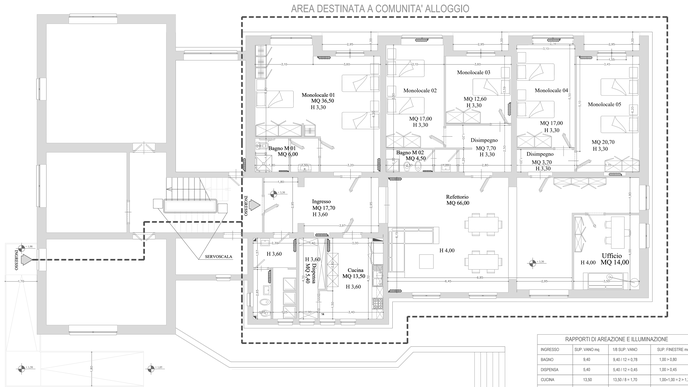

PIANTA GENERALE - scala 1:50
STATO FUTURO

RAPPORTI DI AREAZIONE E ILLUMINAZIONE

INGRESSO	SUP. VANO mq	1/8 SUP. VANO	SUP. FINESTRE mq
BAGNO	5,40	5,40 / 12 = 0,75	1,00 × 0,90
DISPENSA	5,40	5,40 / 12 = 0,45	1,00 × 0,45
CUCINA	13,50	13,50 / 8 = 1,70	1,00×1,00 + 2 × 1,70
MONOLOCALE 1	36,50	36,50 / 8 = 4,55	2,00×2,00 + 0,40 × 4,55
BAGNO M01	6,00	6,00 / 12 = 0,50	Dimensionamento da 100mq circa (5 ... 5 ricambi orarioi)
MONOLOCALE 2	17,20	17,30 / 8 = 2,12	2,00 × 4,75
BAGNO M02	4,50	4,50 / 12 = 0,37	Dimensionamento da 100mq circa (5 ... 5 ricambi orarioi)
MONOLOCALE 3	12,60	12,60 / 8 = 1,57	2,00 × 4,75
MONOLOCALE 4	17,00	17,00 / 8 = 2,12	2,00 × 4,75
MONOLOCALE 5	20,70	20,70 / 8 = 2,58	2,00 × 2,58
REFETTORIO	66,00	66,20 / 8 = 8,25	(1,90x2+3,00 + 0,40 × 8,25
UFFICIO	14,00	14,00 / 8 = 1,75	1,80 × 1,75

PROSPETTO NORD - scala 1:50
STATO ATTUALE

PROSPETTO NORD - scala 1:50
STATO FUTURO