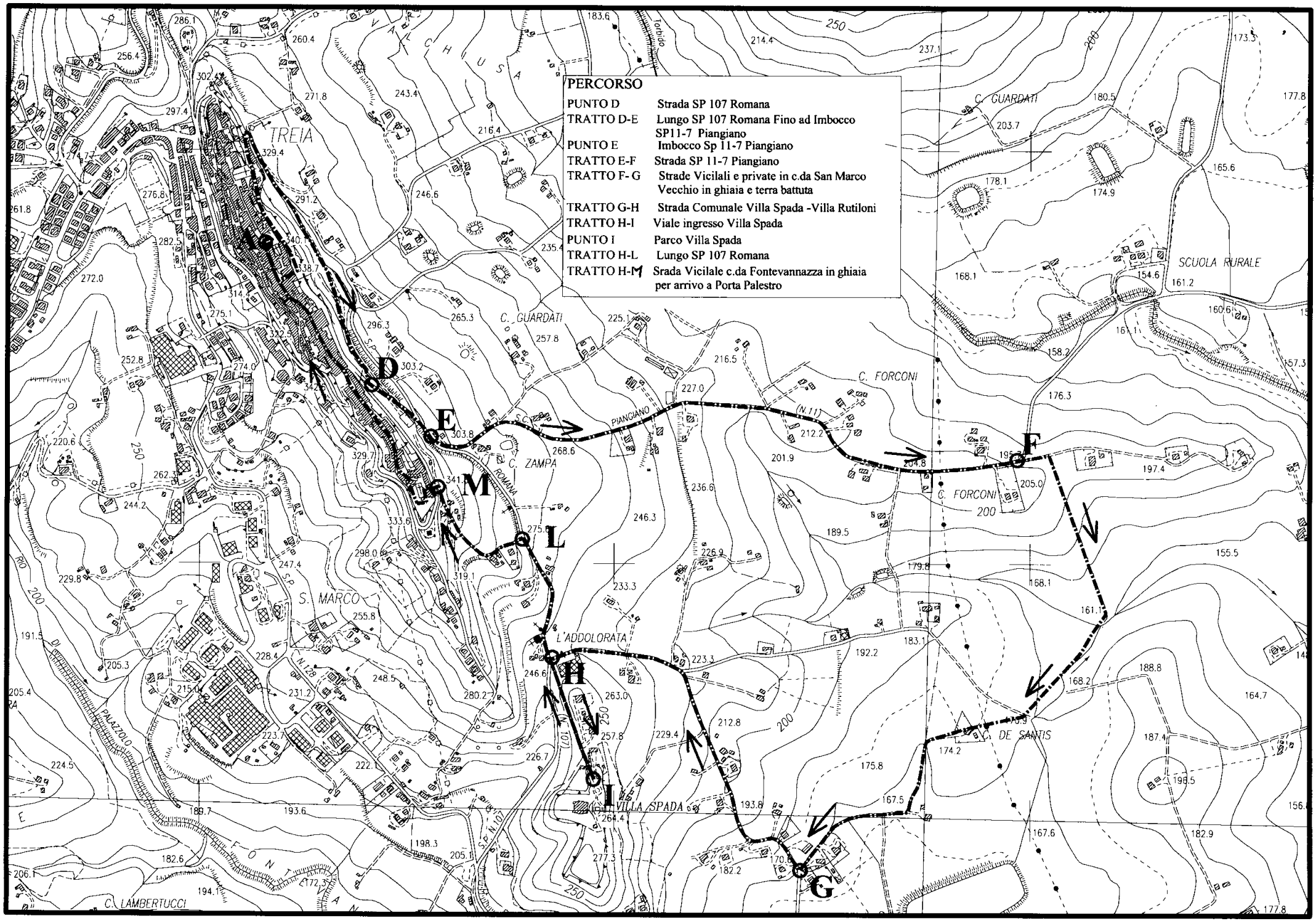
PERCORSO
PUNTO D Strada SP 107 Romana
TRATTO D-E Lungo SP 107 Romana Fino ad Imbocco SP11-7 Piangiano
PUNTO E Imbocco Sp 11-7 Piangiano
TRATTO E-F Strada SP 11-7 Piangiano
TRATTO F- G Strade Vicilali e private in c.da San Marco Vecchio in ghiaia e terra battuta
TRATTO G-H Strada Comunale Villa Spada -Villa Rutiloni
TRATTO H-I Viale ingresso Villa Spada
PUNTO I Parco Villa Spada
TRATTO H-L Lungo SP 107 Romana
TRATTO H-M Srada Vicilale c.da Fontevannazza in ghiaia per arrivo a Porta Palestro
D
E
F
G
H
I
L
M
TREIA
C. GUARDATI
C. FORCONI
SCUOLA RURALE
PIANGIANO
C. ZAMPA
S. MARCO
L'ADDOLORATA
VILLA SPADA
C. DE SANTIS
C. LAMBERTUCCI
PALAZZOLO
FONTEVANNA