

AZIENDA AGRICOLA
"BUDASSI ELISABETTA"

Al Sig. SINDACO del Comune
di VALLO DI NERA (PG)

OGGETTO: ESTRATTO DELL'ELABORATO PROGETTUALE PER RICHIESTA DI DEROGA ALLE DISTANZE MINIME PER UN INTERVENTO VOLTO ALL'ELIMINAZIONE DELLE BARRIERE ARCHITETTONICHE IN UNA STRUTTURA AGRITURISTICA, CONSISTENTE NELL'ISTALLAZIONE DI UN ASCENSORE ESTERNO.

Meggiano, 20/08/2020

FIRME

Elisabetta Budassi



Spazio riservato:



Stralcio del progetto riferito al bando PSR per l'Umbria 2014/2020, Misura 6, Sottomisura 6.4, Intervento 6.4.1 "Creazione e sviluppo di agriturismi, fattorie didattiche e fattorie sociali", relativo ad un complesso di interventi da realizzare in una struttura agrituristica: "Interventi di adeguamento funzionale per l'abbattimento delle barriere architettoniche, per il risparmio energetico e la realizzazione di servizi".



SIMONA
PROIETTI
ARCHITETTO

AZIENDA AGRICOLA
"BUDASSI ELISABETTA"

Al Sig. SINDACO del Comune
di VALLO DI NERA (PG)

OGGETTO: ESTRATTO DELL'ELABORATO PROGETTUALE PER RICHIESTA DI DEROGA ALLE DISTANZE MINIME PER UN INTERVENTO VOLTO ALL'ELIMINAZIONE DELLE BARRIERE ARCHITETTONICHE IN UNA STRUTTURA AGRITURISTICA, CONSISTENTE NELL'ISTALLAZIONE DI UN ASCENSORE ESTERNO.

Meggiano, 20/08/2020

FIRME

Elisabetta Budassi
[Signature]

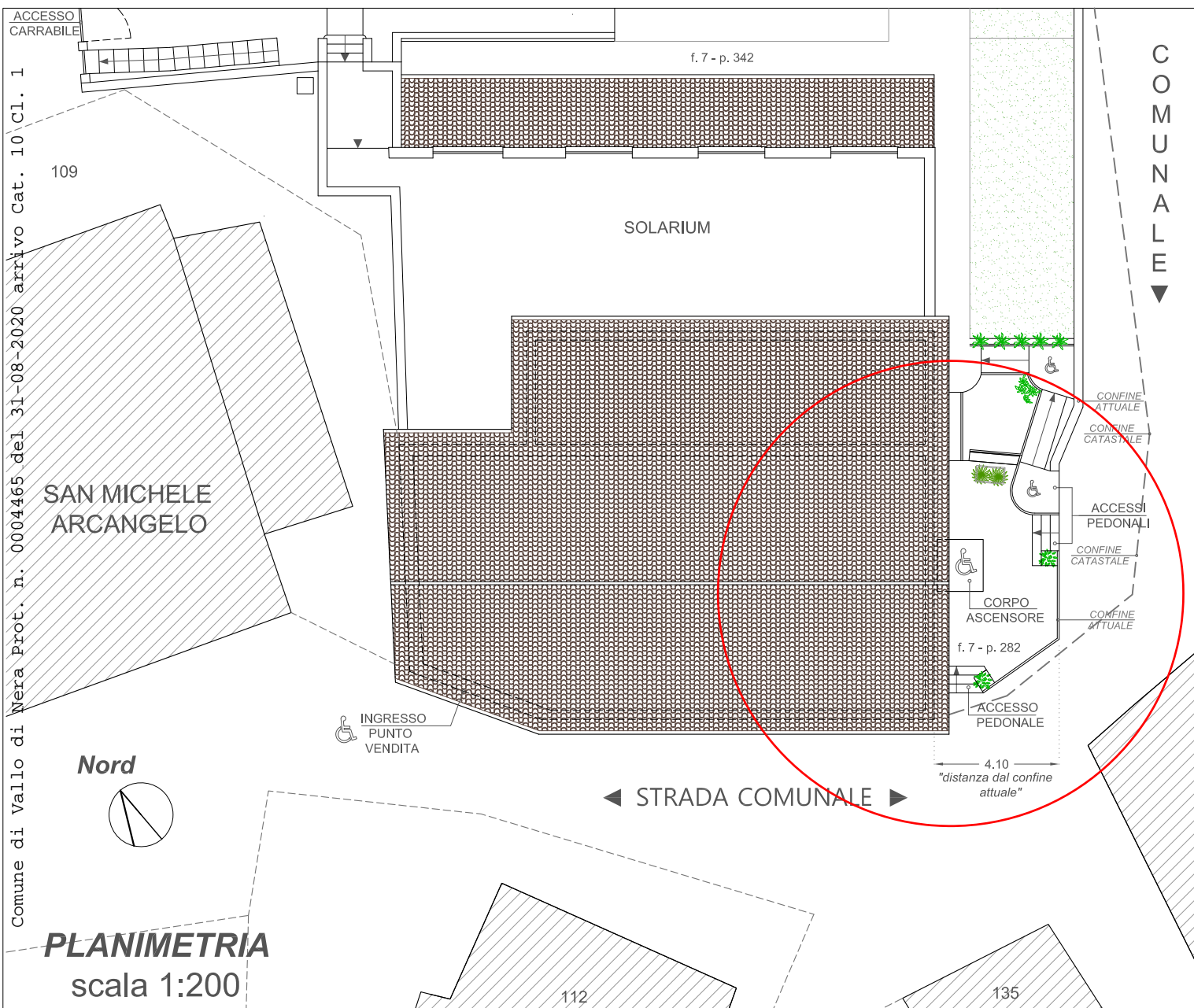

Spazio riservato:



Stralcio del progetto riferito al bando PSR per l'Umbria 2014/2020, Misura 6, Sottomisura 6.4, Intervento 6.4.1 "Creazione e sviluppo di agriturismi, fattorie didattiche e fattorie sociali", relativo ad un complesso di interventi da realizzare in una struttura agriturbistica: "Interventi di adeguamento funzionale per l'abbattimento delle barriere architettoniche, per il risparmio energetico e la realizzazione di servizi".



SIMONA
PROIETTI
ARCHITETTO

AZIENDA AGRICOLA
"BUDASSI ELISABETTA"

Al Sig. SINDACO del Comune
di VALLO DI NERA (PG)

OGGETTO: ESTRATTO DELL'ELABORATO PROGETTUALE PER RICHIESTA DI DEROGA ALLE DISTANZE MINIME PER UN INTERVENTO VOLTO ALL'ELIMINAZIONE DELLE BARRIERE ARCHITETTONICHE IN UNA STRUTTURA AGRITURISTICA, CONSISTENTE NELL'ISTALLAZIONE DI UN ASCENSORE ESTERNO.

Meggiano, 20/08/2020

FIRME

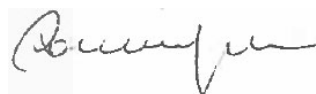
Elisabetta Budassi 

◀ DOCUMENTAZIONE FOTOGRAFICA
◀ DELLO STATO DI FATTO

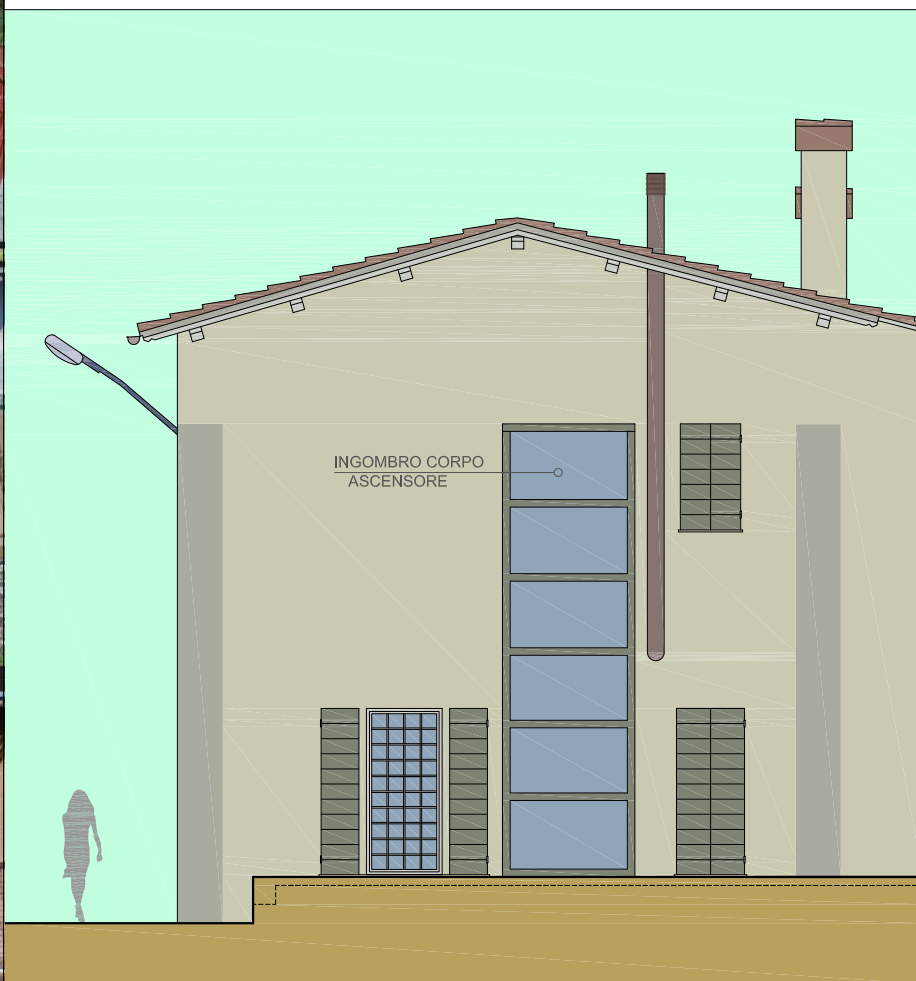

▲ STATO DI PROGETTO ▲
PROSPETTO **SUD-EST** scala 1:100

Spazio riservato:



Stralcio del progetto riferito al bando PSR per l'Umbria 2014/2020, Misura 6, Sottomisura 6.4, Intervento 6.4.1 "Creazione e sviluppo di agriturismi, fattorie didattiche e fattorie sociali", relativo ad un complesso di interventi da realizzare in una struttura agrituristica: "Interventi di adeguamento funzionale per l'abbattimento delle barriere architettoniche, per il risparmio energetico e la realizzazione di servizi".



SIMONA
PROIETTI
ARCHITETTO

AZIENDA AGRICOLA
"BUDASSI ELISABETTA"

Al Sig. SINDACO del Comune
di VALLO DI NERA (PG)

OGGETTO: ESTRATTO DELL'ELABORATO PROGETTUALE PER RICHIESTA DI DEROGA ALLE DISTANZE MINIME PER UN INTERVENTO VOLTO ALL'ELIMINAZIONE DELLE BARRIERE ARCHITETTONICHE IN UNA STRUTTURA AGRITURISTICA, CONSISTENTE NELL'ISTALLAZIONE DI UN ASCENSORE ESTERNO.

Meggiano, 20/08/2020

FIRME

Elisabetta Budassi 

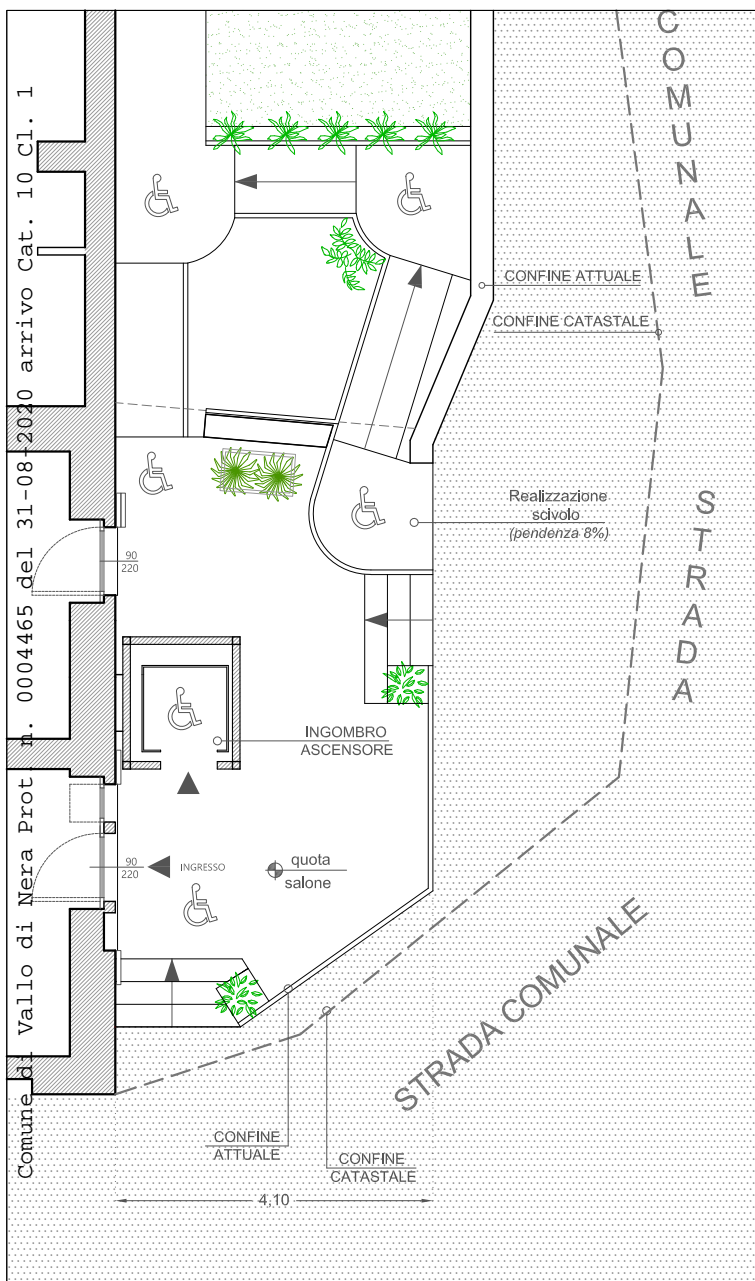

◀ **STATO DI PROGETTO**
▶ **PIANO TERRA** scala 1:100



▲ **STATO DI PROGETTO** ▲
PROSPETTO NORD-EST scala 1:100

Spazio riservato:



Stralcio del progetto riferito al bando PSR per l'Umbria 2014/2020, Misura 6, Sottomisura 6.4, Intervento 6.4.1 "Creazione e sviluppo di agriturismi, fattorie didattiche e fattorie sociali", relativo ad un complesso di interventi da realizzare in una struttura agrituristica: "Interventi di adeguamento funzionale per l'abbattimento delle barriere architettoniche, per il risparmio energetico e la realizzazione di servizi".



SIMONA PROIETTI
ARCHITETTO

AZIENDA AGRICOLA
"BUDASSI ELISABETTA"

Al Sig. SINDACO del Comune
di VALLO DI NERA (PG)

OGGETTO: ESTRATTO DELL'ELABORATO PROGETTUALE PER RICHIESTA DI DEROGA ALLE DISTANZE MINIME PER UN INTERVENTO VOLTO ALL'ELIMINAZIONE DELLE BARRIERE ARCHITETTONICHE IN UNA STRUTTURA AGRITURISTICA, CONSISTENTE NELL'ISTALLAZIONE DI UN ASCENSORE ESTERNO.

Meggiano, 20/08/2020

FIRME

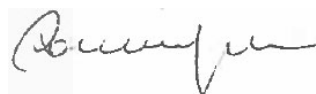
Elisabetta Budassi 

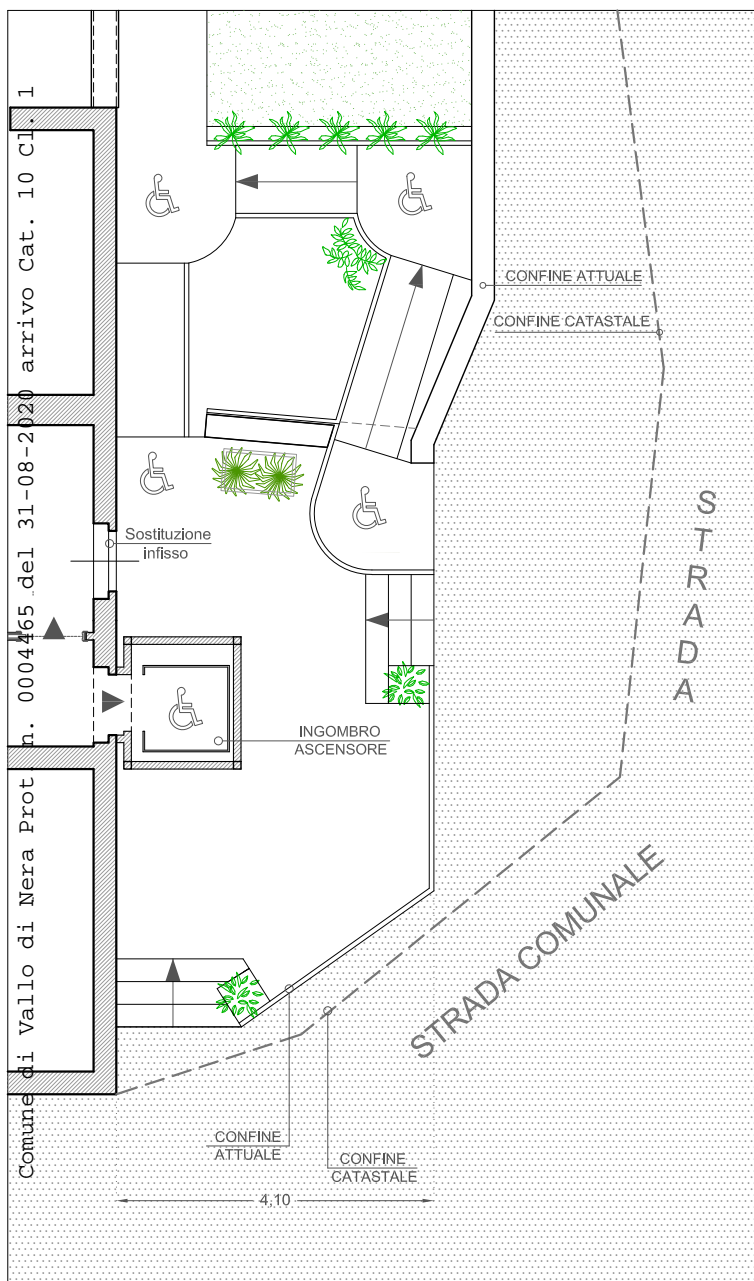

◀ **STATO DI PROGETTO**
◀ **PIANO PRIMO** scala 1:100

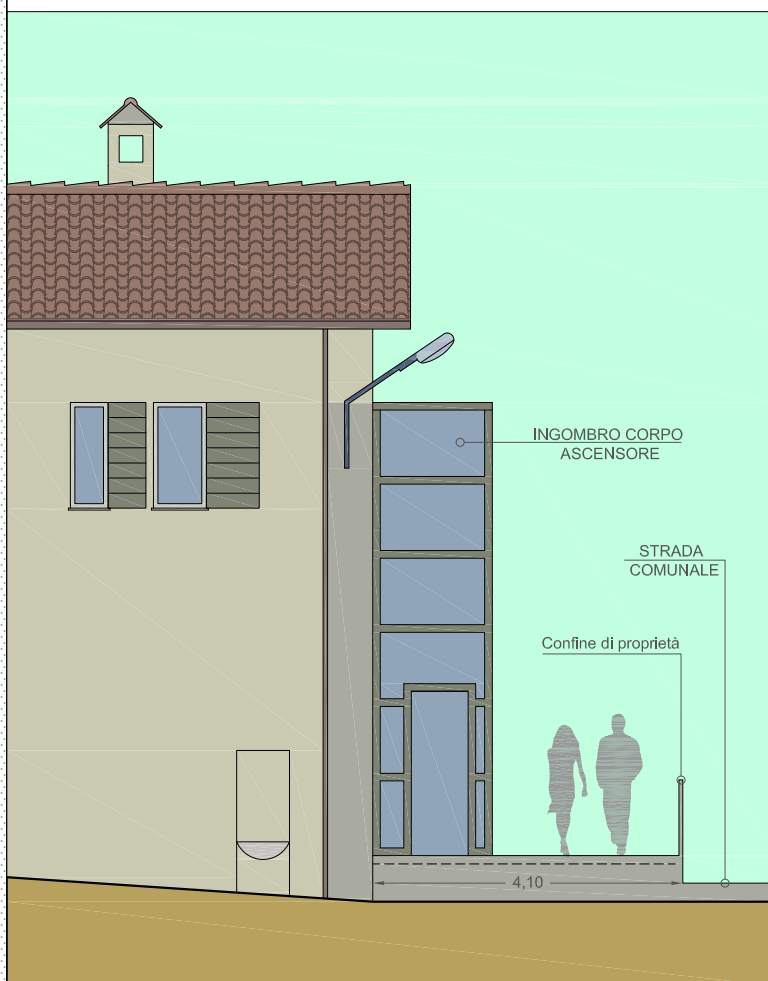

▲ **STATO DI PROGETTO** ▲
PROSPETTO SUD-OVEST scala 1:100

Spazio riservato:



Stralcio del progetto riferito al bando PSR per l'Umbria 2014/2020, Misura 6, Sottomisura 6.4, Intervento 6.4.1 "Creazione e sviluppo di agriturismi, fattorie didattiche e fattorie sociali", relativo ad un complesso di interventi da realizzare in una struttura agrituristica: "Interventi di adeguamento funzionale per l'abbattimento delle barriere architettoniche, per il risparmio energetico e la realizzazione di servizi".



SIMONA PROIETTI
ARCHITETTO