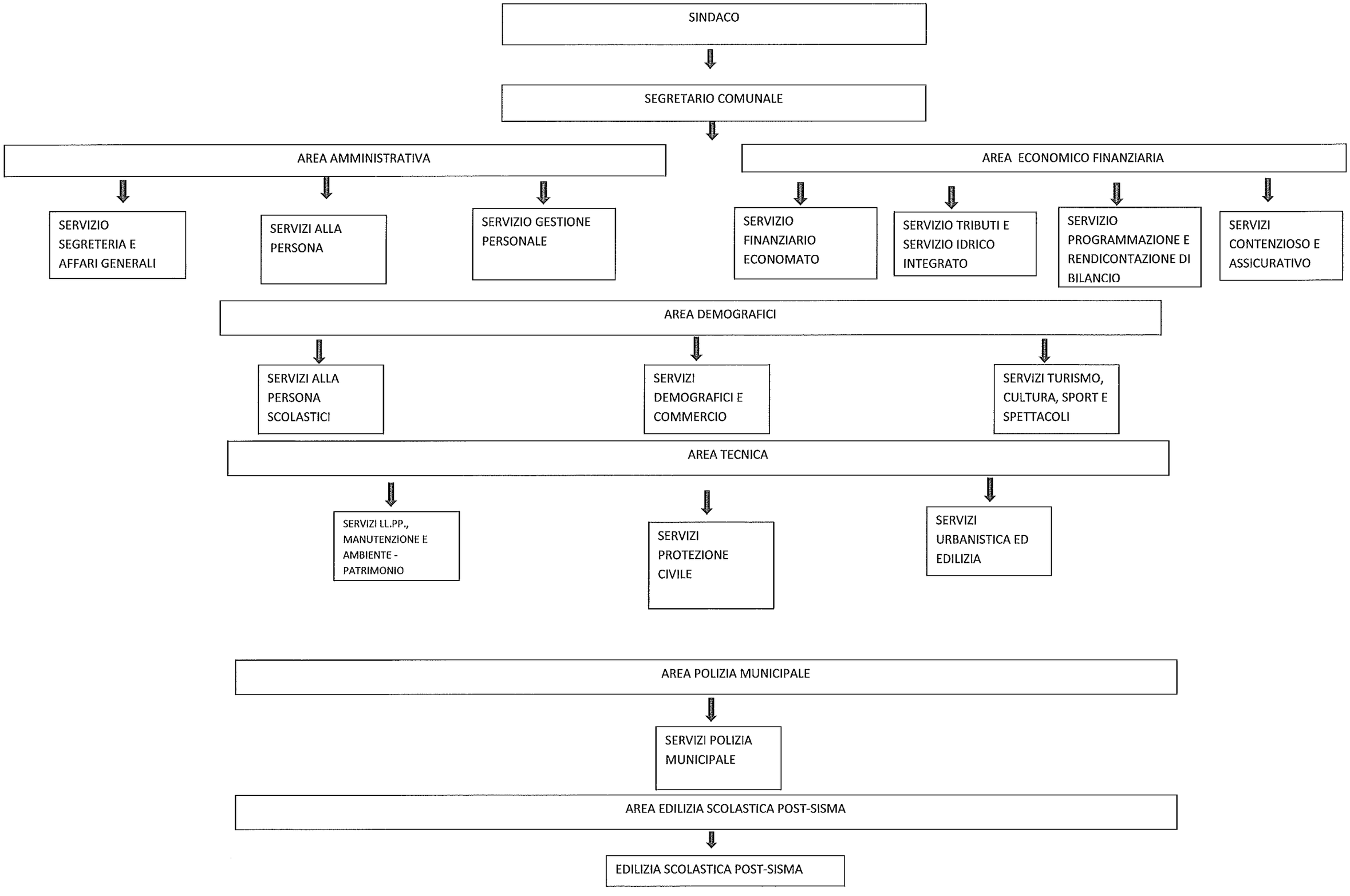
SINDACO
SEGRETARIO COMUNALE
AREA AMMINISTRATIVA
SERVIZIO SEGRETERIA E AFFARI GENERALI
SERVIZI ALLA PERSONA
SERVIZIO GESTIONE PERSONALE
AREA ECONOMICO FINANZIARIA
SERVIZIO FINANZIARIO ECONOMATO
SERVIZIO TRIBUTI E SERVIZIO IDRICO INTEGRATO
SERVIZIO PROGRAMMAZIONE E RENDICONTAZIONE DI BILANCIO
SERVIZI CONTENZIOSO E ASSICURATIVO
AREA DEMOGRAFICI
SERVIZI ALLA PERSONA SCOLASTICI
SERVIZI DEMOGRAFICI E COMMERCIO
SERVIZI TURISMO, CULTURA, SPORT E SPETTACOLI
AREA TECNICA
SERVIZI LL.PP., MANUTENZIONE E AMBIENTE - PATRIMONIO
SERVIZI PROTEZIONE CIVILE
SERVIZI URBANISTICA ED EDILIZIA
AREA POLIZIA MUNICIPALE
SERVIZI POLIZIA MUNICIPALE
AREA EDILIZIA SCOLASTICA POST-SISMA
EDILIZIA SCOLASTICA POST-SISMA