PARTICOLARE CARPENTERIA FONDAZIONE E MURO IN C.C.A.

Sezione trasversale tipo - scala 1:20

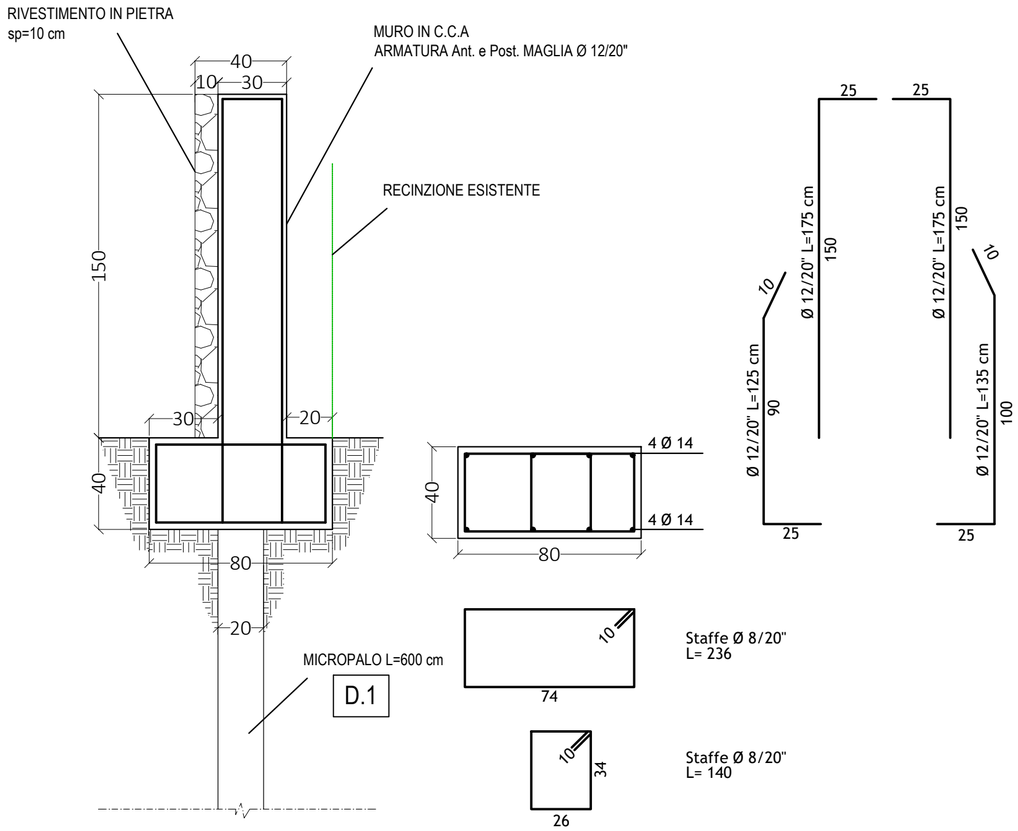

Sezione longitudinale tipo - scala 1:20

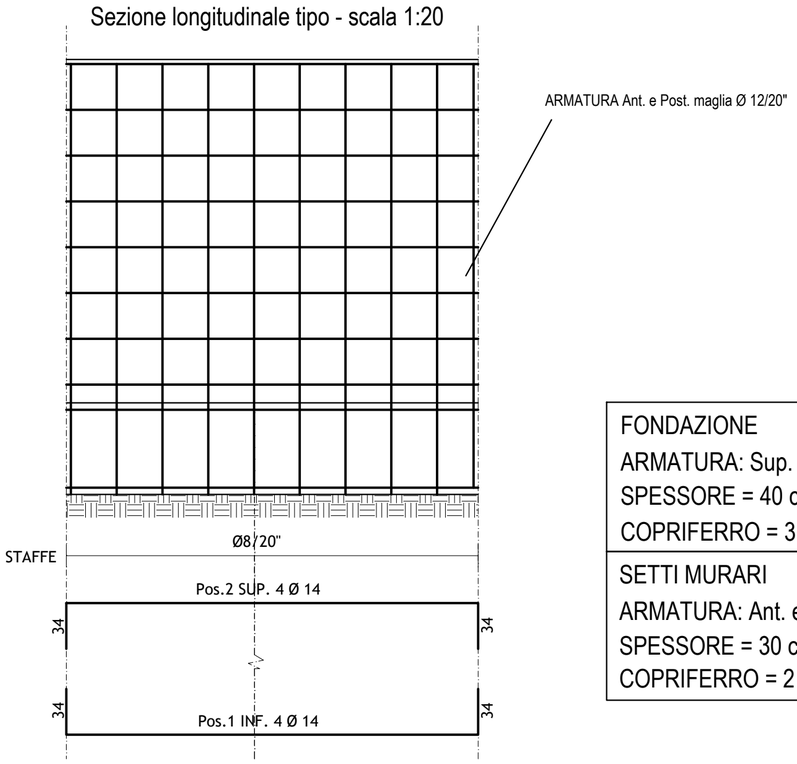

FONDAZIONE ARMATURA: Sup. e Inf. 4Ø14 SPESSORE = 40 cm COPRIFERRO = 3 cm
SETTI MURARI ARMATURA: Ant. e Post. maglia Ø12/20" SPESSORE = 30 cm COPRIFERRO = 2 cm

D.1 - DETTAGLIO MICROPALO VERTICALE Scala 1:20

CARATTERISTICHE MICROPALO:

interasse lungo la fila = 320 cm
Øforo micropalo = 200,00 mm; L = 6,00 ml;
Ønominale tubolare = 114,30 mm; Sp = 10,00 mm;
Peso = 25,70 kg/ml;

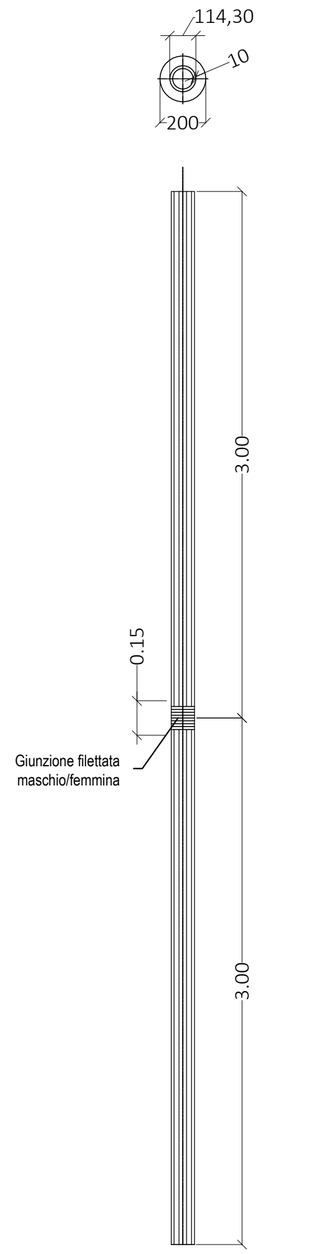

scala 1:20

MATERIALI

Conglomerato cementizio a prestazione (UNI 9858 punto 8.2.2) con le caratteristiche:

Resistenza caratteristica cubica a 28 gg	Rck = 30 N/mmq
Dimensione massima dell'aggregato	16-21 mm
Uso previsto: per elementi interni	classe di esposizione 1
per elementi esterni o di fondazione	classe di esposizione 2b
Copriferro: per elementi interni	maggiore di 20 mm
per elementi esterni di fondazione	maggiore di 25 mm
Classe di consistenza allo scarico (UNI 9414):	S4
Classe di resistenza del cemento (UNI ENV197/1):	CEM 42.5 R
Controllo di accettazione (D.M. 09.01.1996 all.2):	Tipo A

N.B.: Tutte le caratteristiche sopra indicate devono essere riportate nella bolla di consegna.
E' vietata qualunque aggiunta di acqua in cantiere.
Prima di ogni getto avvisare la Direzione Lavori

Acciaio ad aderenza migliorata B450C controllato in stabilimento saldabile

N.B.: Ogni fornitura deve essere accompagnata da copia conforme del relativo certificato.
N.B.: Verificare misure e quantità.

COMUNE di MONTE CAVALLO

- Provincia di Macerata -

INTERVENTO DI MITIGAZIONE DEL RISCHIO IDRAULICO INSISTENTE NEL TRATTO DEL TORRENTE PIAZZA NEI PRESSI DEL CAPOLUOGO COMPRESO TRA VIA UMBERTO I E LA STRADA PROVINCIALE "S.P.30"

Committente:	Ubicazione:
AMMINISTRAZIONE COMUNALE DI MONTEC CAVALLO	LOCALITA' PIE' DEL SASSO - MONTE CAVALLO (MC)

Sistema Qualità Certificato UNI EN ISO 9001:2015 rilasciato da Bureau Veritas accreditato SINCERT

E.I.G. S.r.l. Società tra Professionisti
Iscrizione C.C.I.A.A. MC n. 154300
C.F. e P.IVA. n. 01461630434
Cap. Soc. Euro 23.000,00 i.v.

Via Aldo Moro n. 6 - 62034 Muccia (MC) - Italy
Tel. +39.0737.616886 - Fax. +39.0737.648576
Mail: eig@resparambia.com - PEC: eigsrl@legalmail.it
Web: resparambia.com

ORDINE DEGLI INGEGNERI DELLA PROVINCIA DI MACERATA
Dott. Ing. CARLO RESPARAMBIA
N. 841 A INGEGNERE a civile e ambientale b industriale c dell'informazione

PROGETTAZIONE ESECUTIVA - 2° STRALCIO

NUOVO PRESIDIO IN C.C.A.
- PARTICOLARI COSTRUTTIVI -

Numero copia	Codice Progetto	Scala	Identificativo	Elaborato
	20/MC/MC/08	1:20	5.0 - Nuovo presidio in c.c.a - particolari costruttivi -	5.0

Agg.	Data	Motivazione	Redatto	Verificato	Approvato
0	Maggio 2021	Prima emissione	C. Resparambia	A. Resparambia	C. Resparambia
1					
2					
3					
4					
5					
6					

La E.I.G. s.r.l. - Società tra Professionisti si riserva a termini di legge la proprietà del documento. Senza regolare autorizzazione scritta, è vietato riprodurre anche parzialmente o con qualsiasi mezzo, compresa la fotocopia, anche per uso interno o didattico e/o trasferirlo a terzi (Art. 171 Legge 22.04.41 n° 663)