Legenda

PAF - Codice
- Comunanza Agraria di Copogna
- Comunanza Agraria di Gelagna
- Comunanza Agraria di Massaprofoglio
- Comunanza Agraria di Val Sant'Angelo
- Comune di Monte Cavallo

Vegetazione

Tipi fitosociologici
- Formazioni forestali
- Lathyro veneti-Fagetum sylvaticae Biondi, Casavecchia, Pinzi, Allegrezza & Baldoni 2002 subass. lathyretosum veneti Biondi et al. 2002 (B11_B11la,)
- Scutellario columnae-Ostryetum carpinifoliae Pedrotti, Ballelli & Biondi ex Pedrotti, Ballelli, Biondi, Cortini & Orsomando 1980 e/o Asparago acutifolii-Ostryetum carpinifoliae Biondi 1986 e/o Hieracio murori-Ostryetum carpinifoliae ass. nova (OC)
- Carici sylvaticae-Quercetum cerris Catorci & Orsomando 2001 (BCE,)
- Aceri obtusati-Quercetum cerris Ubaldi & Speranza 1982 subass. fagetosum sylvaticae Allegrezza 2003 (BQ_BQfs,)
- Cytiso sessilifolii-Quercetum pubescentis Blasi, Feoli & Avena 1982 subass. quercetosum cerridis Ballelli, Gatti, Raponi & Catorci 2006 (BRC_BRCqc,)
- Cytiso sessilifolii-Quercetum pubescentis Blasi, Feoli & Avena 1982 (BRC,)
- Peucedano cervariae-Quercetum pubescentis (Ubaldi, Puppi, Speranza & Zanotti. 1984) Ubaldi 1988 subass. peucedanetosum cervariae (Ubaldi, Puppi, Speranza & Zanotti. 1984) Ubaldi 1988 (BR_BR,)
- Cyclamino hederifolii-Quercetum ilicis Biondi, Casavecchia & Gigante 2003 e/o Cephalanthero longifoliae-Quercetum ilicis Biondi & Venanzoni ex Biondi, Gigante, Pignatelli & Venanzoni 2002 (QI)
- Rubo ulmifolii-Salicetum albae Allegrezza, Biondi & Felici 2006 (B19,)
- Rimboschimenti (RIMB)
- Formazioni arbustive
- Cytiso sessilifolii-Crataegetum lavigatae Catorci & Orsomando 2001 var. a Juniperus communis ssp. Communis (CSCL,CSCLjcc)
- Junipero oxycedri-Amelanchieretum ovalis Pedrotti 1994 (JOAO,)
- Spartio juncei-Cytisetum sessilifolii Biondi, Allegrezza & Guitian 1988 subass. ligustretosum vulgaris subass. nova (A1_A1lv,)
- Spartio juncei-Cytisetum sessilifolii Biondi, Allegrezza & Guitian 1988 var. a Spartium junceum (A1,A1Spa)
- Formazioni di prateria
- Asperulo purpureae-Brometum erecti Biondi & Ballelli ex Biondi, Ballelli, Allegrezza & Zuccarello 1995 (PA,)
- Astragalo sempervirentis-Seslerietum nitidae Biondi & Ballelli 1995 (ASSN,)
- Brizo mediae-Brometum erecti Bruno in Bruno & Covarelli corr. Biondi & Ballelli 1982 subass. brizetosum mediae Biondi, Pinzi & Gubellini 2004 (PB_PBbr,)
- Brizo mediae-Brometum erecti Bruno in Bruno & Covarelli corr. Biondi & Ballelli 1982 subass. danthonietosum alpinae Catorci in Ballelli, Castagnari, Catorci & Fortunati 2000 (PB_PBda,)
- Brizo mediae-Brometum erecti Bruno in Bruno & Covarelli corr. Biondi & Ballelli 1982 subass. festucetosum commutatae Catorci, Gatti & Ballelli 2006 (PB_PBfc,)
- Carici humilis-Seslerietum apenninae Biondi, Guitian, Allegrezza & Ballelli 1988 (PSA,)
- Centaureo bracteatae-Brometum erecti Biondi, Ballelli, Allegrezza, Guitian & Taffetani 1986 (PC,)
- Colchico lusitani-Cynosuretum cristati Biondi & Ballelli 1995 (PCY,)
- Potentillo cinereae-Brometum erecti Biondi, Pinzi & Gubellini 2004 subass. pontentilletosum cinereae Biondi et al. 2004 (PP_PPpot,)

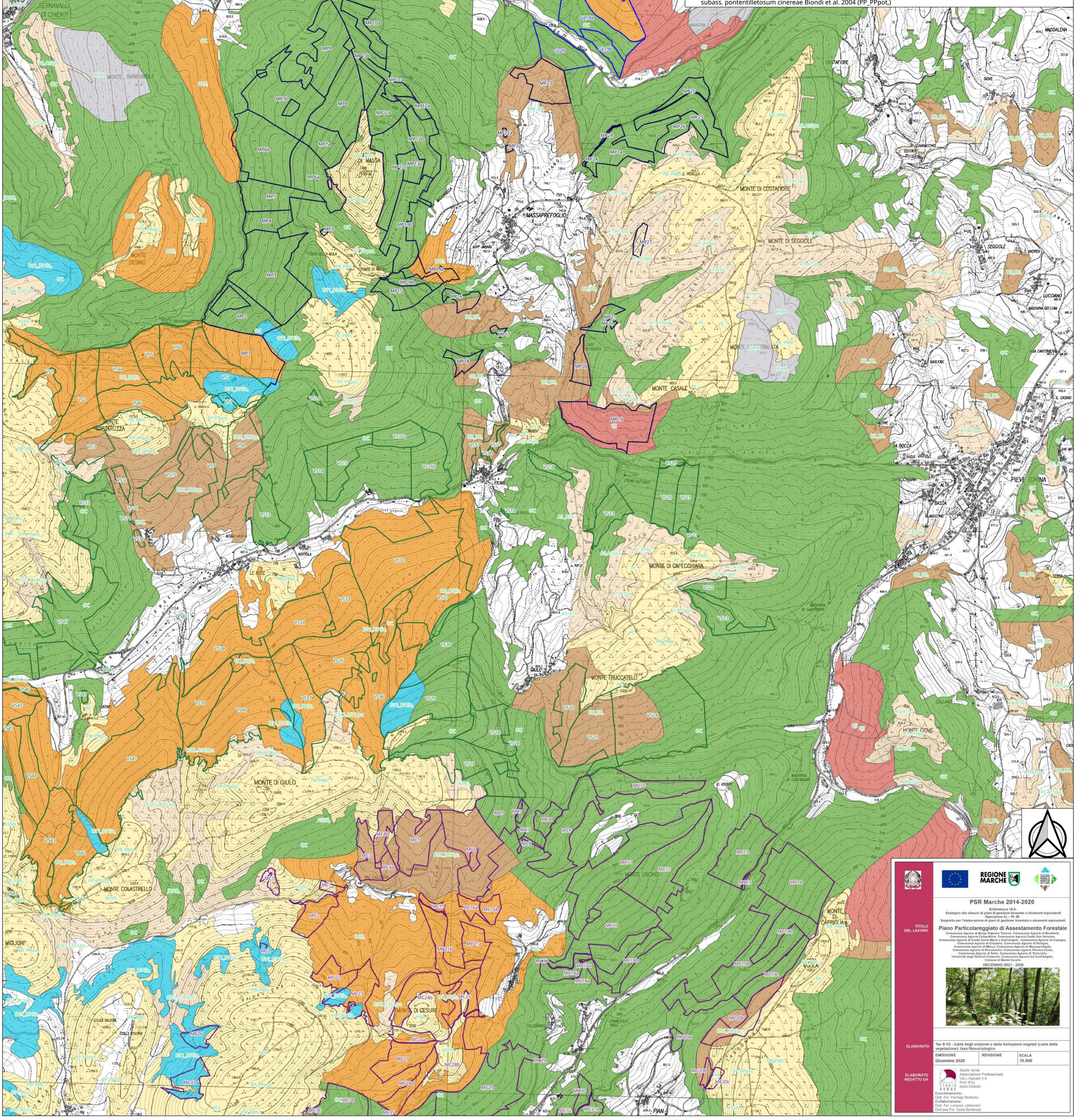

REGIONE MARCHE

PSR Marche 2014-2020

Sottomisura 16.8
Sostegno alla stesura di piani di gestione forestale o strumenti equivalenti
Operazione A) – FA 5E
Supporto per l'elaborazione di piani di gestione forestale o strumenti equivalenti

TITOLO DEL LAVORO

Piano Particolareggiato di Assestamento Forestale

Comunanza Agraria di Borgo Dignano Taverne, Comunanza Agraria di Brunforte, Comunanza Agraria Campottone, Comunanza Agraria Castel San Venanzo, Comunanza Agraria di Castel Santa Maria e Sant'Angelo , Comunanza Agraria di Copogna, Comunanza Agraria di Crispiero, Comunanza Agraria di Gelagna, Comunanza Agraria di Massa, Comunanza Agraria di Massaprofoglio, Comunanza Agraria di Percanestro, Comunanza Agraria Pieraco-Costa, Comunanza Agraria di Sefro, Comunanza Agraria di Torricchio, Università degli Studi di Camerino, Comunanza Agraria Val Sant'Angelo, Comune di Monte Cavallo

DECENNIO 2021 - 2030

ELABORATO: Tav 9-1D - Carta degli orizzonti e delle formazioni vegetali (carta della vegetazione): taxa fitosociologico

EMISSIONE	REVISIONE	SCALA
Dicembre 2020		10.000

ELABORATO REDATTO DA

Studio Verde
Associazione Professionale
Via L.Galvani n.4
Forlì (FC)
0543-705445
Coordinamento:
Dott. For. Pierluigi Molducci
Collaborazione:
Dott. For. Lorenzo Lebboroni
Dott.ssa For. Carla Bambozzi