REGGI - SCARPATA

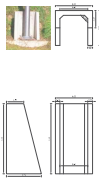

PALI PER ILLUMINAZIONE PUBBLICA

SOSTITUZIONE CORPI ILLUMINANTI

Armatura stradale

Kit retrofit per lanterne

Kit retrofit per arredo urbano

CARATTERISTICHE TECNICHE APPARECCHI ILLUMINANTI

Riferimento	Tipo	N° LED	Temp. colore (°K)	Indice resa cromatica (Ra)	Assorbimento (w)
A	Armatura stradale	12	3000	> 70	16
B	Armatura stradale	24	3000	> 70	60
C	Armatura stradale	36	3000	> 70	96
D	Kit retrofit per lanterne	12	3000	> 70	30
E	Kit retrofit per arredo urbano	12	3000	> 70	30

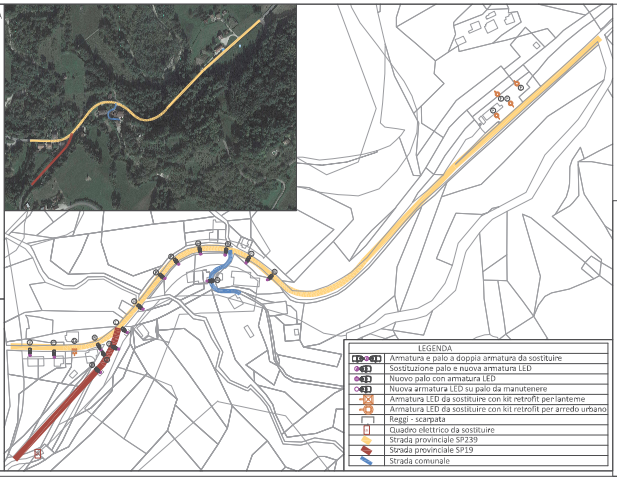

LEGENDA

	Armatura e palo a doppia armatura da sostituire
	Sostituzione palo e nuova armatura LED
	Nuovo palo con armatura LED
	Nuova armatura LED su palo da manutenere
	Armatura LED da sostituire con kit retrofit per lanterne
	Armatura LED da sostituire con kit retrofit per arredo urbano
	Reggi - scarpata
	Quadro elettrico da sostituire
	Strada provinciale SP239
	Strada provinciale SP19
	Strada comunale

N

TITOLARE IMPIANTO — PROVINCIA DI FIMO

Comune di SMERILLO

PROGETTO:
LAVORI DI EFFICIENTAMENTO ENERGETICO DELLA PUBBLICA ILLUMINAZIONE IN C.DA CASTORANO E IN C. DA VAL DI TENNA.

PROGETTO DEFINITIVO/ESECUTIVO

Tav. Tav. 2.2.2 — STATO DI PROGETTO C.da VAL DI TENNA

LOCALITA' — Via Carlo Alberto n. 14 - 63065 Smerillo (FM)

IL PROGETTISTA: Dott. Ing. Michele Pasquali

IL DIRETTORE LAVORI: Geometra Di Marco Pio

REVISIONE	DATA	PROTOCOLLO	FOGLIO	CONTROLLATO	APPROVATO
00	Giugno 2020	-----	-----	-----	-----

Rev. n. 00 — Data Giugno 2020

MP STUDIO 13 INGEGNERIA

MP STUDIO 13
Via Carlo Alberto n. 14
63065 Smerillo (FM)
Tel. 0734/1000000 - Fax 0734/1000000
P.IVA 01234567890 - C.F. MPSTUDIO13