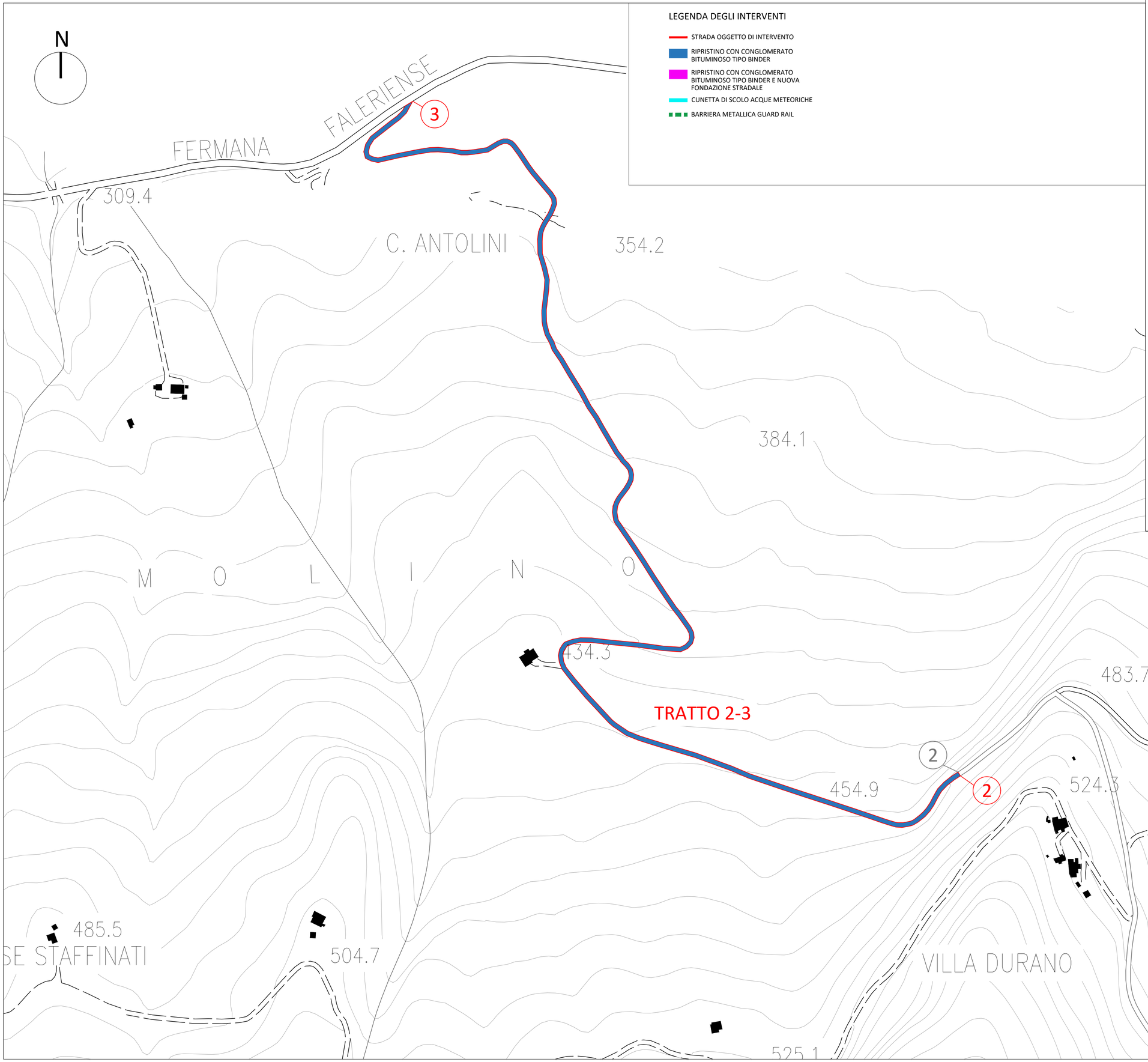

LEGENDA DEGLI INTERVENTI

- STRADA OGGETTO DI INTERVENTO
- RIPRISTINO CON CONGLOMERATO BITUMINOSO TIPO BINDER
- RIPRISTINO CON CONGLOMERATO BITUMINOSO TIPO BINDER E NUOVA FONDAZIONE STRADALE
- CUNETTA DI SCOLO ACQUE METEORICHE
- BARRIERA METALLICA GUARD RAIL

MESSA IN SICUREZZA PATRIMONIO COMUNALE ANNO 2020.
LAVORI DI MANUTENZIONE DEL PIANO VIABILE DELLA STRADA COMUNALE DURANO - COLLE MOLINO.

COMUNE di SMERILLO
Provincia di Fermo

Fase progettuale:
PROGETTO ESECUTIVO

Elaborato:	Titolo:	Scala:
TAV.01	INTERVENTI TRATTO 2-3	1:2.000
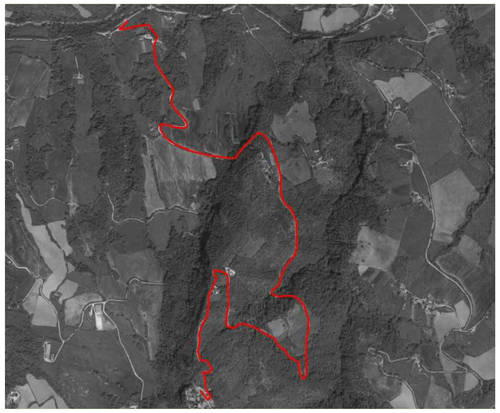
Progetto: Area Tecnica Manutentiva	Responsabile Unico del Procedimento: P.A. Tonino SEVERINI
Arch. Basti Silvia