BLOCCO 1

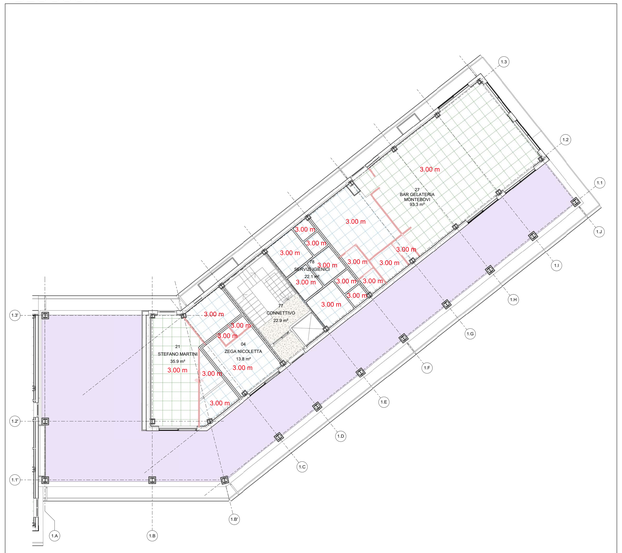

Pianta piano terra

Pianta piano primo

BLOCCO 2

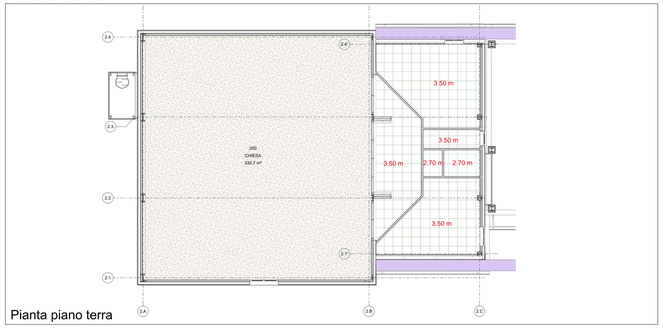

Pianta piano terra

BLOCCO 3

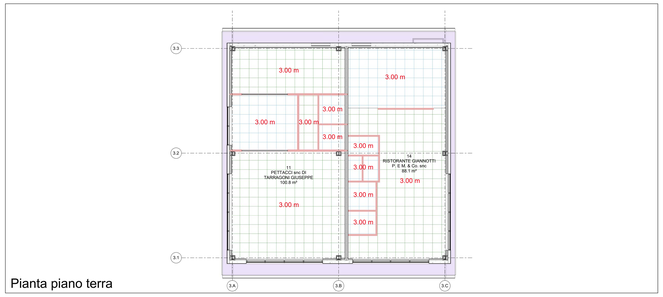

Pianta piano terra

BLOCCO 8

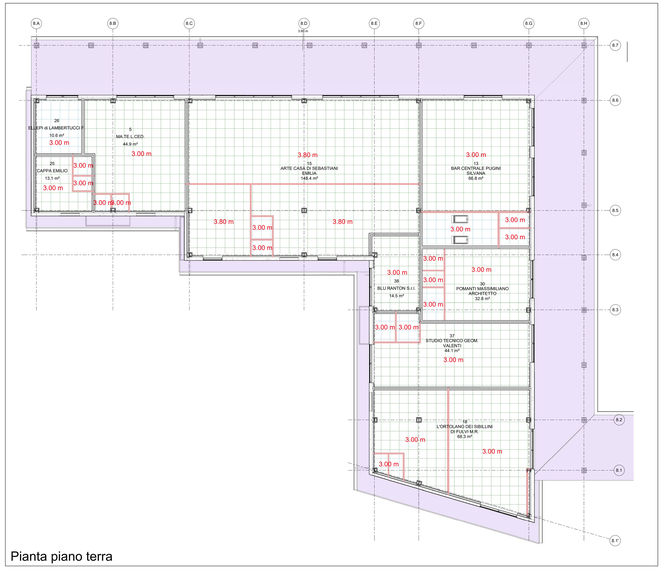

Pianta piano terra

BLOCCO 5

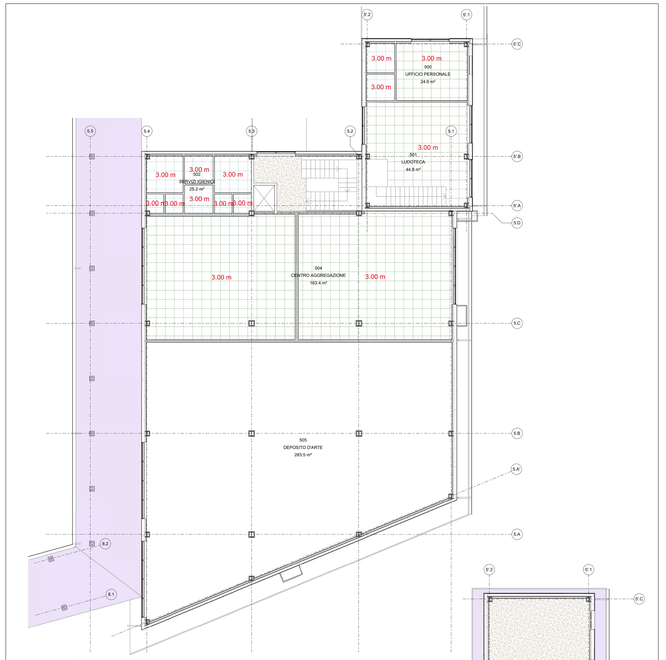

Pianta piano terra

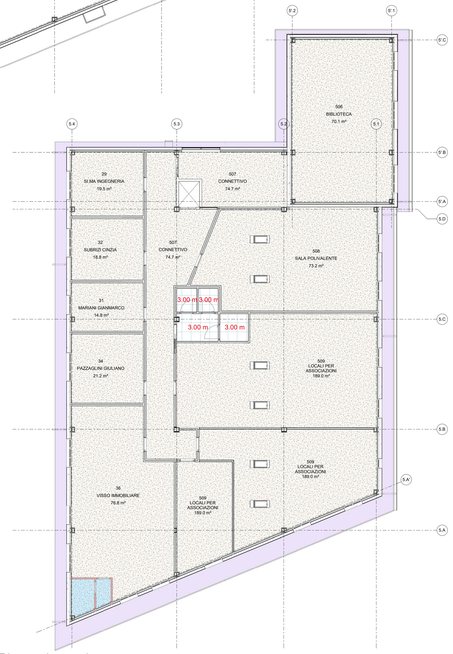

Pianta piano primo

BLOCCO 6

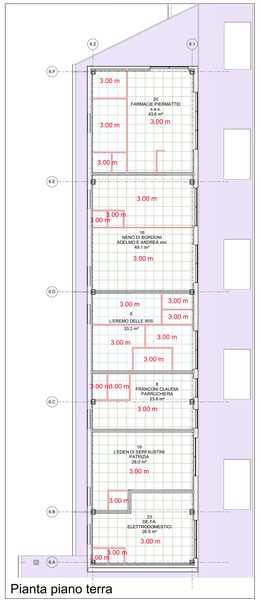

Pianta piano terra

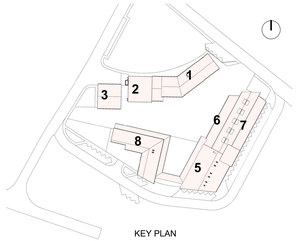

KEY PLAN

LEGENDA

- PANNELLI MODULARI (60 x 60 cm) IN CARTONGESSO VERNICIATO (A.15.050.a)
- PANNELLI MODULARI (60 x 60 cm) IN CARTONGESSO VINILICO PER AMBIENTI UMIDI (A.15.050.c + A.15.003.b)
- LASTRE IN CARTONGESSO TIPO AQUASIDAR0 PER ESTERNI (A.15.005.a + A.15.003.b)
- RIVESTIMENTO PER AMBIENTI SOTTOTETTO IN LASTRE DI CARTONGESSO ANTISISMICO PER AMBIENTI UMIDI (PA.AR.108°)
- RIVESTIMENTO PER AMBIENTI SOTTOTETTO IN LASTRE DI CARTONGESSO ANTISISMICO (PA.AR.108°)
- 3.00 m ALTEZZA DI POSA DEL CONTROSOFFITTO

BLOCCO 7

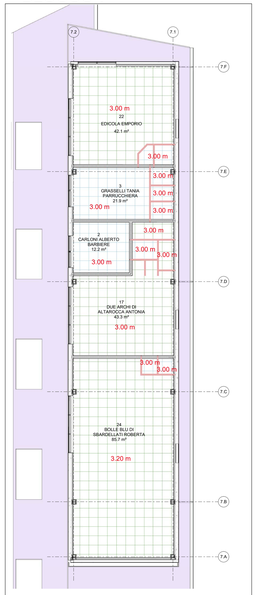

Pianta piano terra

Comune di Visso
Provincia di Macerata

REGIONE MARCHE

Italia Paese d'Italia

PROGETTAZIONE PRELIMINARE, DEFINITIVA ED ESECUTIVA, COORDINAMENTO DELLA SICUREZZA IN FASE DI PROGETTAZIONE CON RISERVA DI AFFIDAMENTO DEI SERVIZI DI DIREZIONE LAVORI, MISURA E CONTABILITÀ E COORDINAMENTO DELLA SICUREZZA IN FASE DI ESECUZIONE RELATIVI AI LAVORI DI REALIZZAZIONE DELLE STRUTTURE DI EMERGENZA NECESSARIE A GARANTIRE LA CONTINUITÀ DEI SERVIZI PER LA COLLETTIVITÀ E DELLE PREESISTENTI ATTIVITÀ ECONOMICHE E PRODUTTIVE A VISSO
C.U.P.: E52F15001120001 - C.I.G.: 7515745815

L'Impresa ESECUTRICE

RESPONSABILE UNICO DEL PROCEDIMENTO: Dott. Ing. CRISTIANO FARRONI

Consorzio Stabile Grandi Lavori S.c.a.l.
CONSORZIO STABILE GRANDI LAVORI S.C.A.L.
Via Tiburtina 1231
00156 ROMA (RM)
TEL 0975556442

BULFARO

ipa

Progettazione architettonica
Ing. DINO BONADES
Ing. CRISTIANO FARRONI
Geol. Geol. STEFANO PAZZOLI
Idraulica, sottoservizi e interferenze
Ing. MATTIA PROCACCI
Impianti meccanici e speciali
Ing. M. GABRIELA GORZ
Progettazione impianti elettrici e fluido
Ing. ALESSIO CIAMPA
Ing. MARCO GALAZZI

Progettazione strutturale
Ing. FABIO TORZINI
Ing. ALESSIO CIAMPA
Ing. VALERIO MASTROIANNI
Ing. ANITTA PROCACCI
Ingegneria naturalistica e speciali
Ing. M. GABRIELA GORZ
Progettazione impianti meccanici e fluido
Ing. ALESSIO CIAMPA
Ing. MARCO GALAZZI

Il Progettista

Ordine degli Ingegneri della Provincia di Ancona
Ing. DINO BONADES
N° A4325

Il Direttore dei lavori

Ordine degli Ingegneri della Provincia di Ancona
Ing. OMAR CRISTALLINI
N° A4324

PERIZIA DI VARIANTE E SUPPLETIVA n. 1

Elaborato	Pratica	
AR0160	18018_DAG	Progetto_controsoffitti piano terra e primo 1:100
	Codifica elaborato DAG_4DA014b	

A	FEBBRAIO 2021	VARIANTE 1	BRASILI	CRISTALLINI	CRISTALLINI	D. BONADES
Rev.	Data	Motivazione	Redatto	Verificato	Approvato	Autorizzato

Questo documento è di proprietà esclusiva. E' proibita la riproduzione anche parziale e la cessione a terzi senza la nostra autorizzazione.