

COMUNE di VALFORNACE

(Provincia di Macerata)

Piazza Vittorio Veneto n. 90
C.F. - P.I.: 01932550435

cap. 62035

SISMA 2016
INAGIBILITÀ DEL FABBRICATO
SITO IN LOCALITÀ VALDELATI
DISTINTO IN CATASTO AL FOGLIO 13 P.LLA N. 268 (PORZ.)
PROPRIETÀ: MARRUBBIO MASSIMO PIU' ALTRI

Ordinanza n. 91 del 28 APRILE 2017

Prot. n. 4006 del 28 APRILE 2017

IL COMMISSARIO GOVERNATIVO

PRESO ATTO del forte evento sismico del 30 ottobre 2016 che ha fatto seguito alle altre forti scosse dei giorni 24/08/2016 e 26/10/2016, eventi che hanno colpito in modo considerevole il territorio comunale;

VISTA la Legge Regionale Marche n. 34 del 22 dicembre 2016 con cui è stato istituito il nuovo Comune di Valfornace, derivante dalla fusione dei Comuni contermini di Pievebovigliana e Fiordimonte, ai sensi dell'art. 2, comma 1, lettera a), della L.R. 10/1995;

CONSIDERATA, inoltre, la situazione di assoluta emergenza derivante dagli eventi sismici del 24/08/2016, 26/10/2016 e 30/10/2016, a causa dei quali i due comuni sono stati pesantemente colpiti, con gravi danni agli interi territori comunali;

RICHIAMATE le Ordinanze n. 13 del 26 ottobre 2016 del Sindaco del Comune di Fiordimonte e la n. 2/TER del 30 ottobre 2016 del Sindaco del Comune di Pievebovigliana, con le quali veniva disposta l'evacuazione generale della popolazione da tutte le abitazioni di entrambi i comuni e dagli edifici di comune uso personale, familiare, di lavoro o di servizio interessati dagli eventi sismici;

DATO ATTO che, a far data dal 1 gennaio 2017, gli organi di governo dei due comuni sono decaduti;

VISTO il decreto del Prefetto di Macerata dell'11 gennaio 2017 con il quale è stato nominato Commissario Governativo il Dott. Viceprefetto Giuseppe Ranieri, attribuendo allo stesso le funzioni degli organi di governo del nuovo comune;

CONSIDERATO che a seguito di verifica tecnica è stata redatta specifica scheda **AEDES con esito "E" - edificio INAGIBILE**, relativamente al fabbricato adibito a deposito, sito nel Comune di Valfornace, in Via Valdelati, identificato al **foglio di mappa n. 13 p.lla n. 268 (porz.)**, di proprietà risultante catastalmente dei sig.ri:

- CICIANI Sestilia, nata a PIEVEBOVIGLIANA il 22/01/1938 – C.F. CCNSTL38A62G637I,
- MARRUBBIO Gina, nata a PIEVEBOVIGLIANA il 04/11/1954 – C.F. MRRGNI54S44G637E,
- MARRUBBIO Massimo, nato a PIEVEBOVIGLIANA il 14/12/1964 – C.F. MRRMSM64T14G637H,
- MARRUBBIO Oriana, nata a PIEVEBOVIGLIANA il 23/01/1960 - C.F. MRRRNO60A63G637I;

VISTI gli strumenti urbanistici vigenti;

VISTO il decreto legge 7 settembre 2001, n. 343, convertito con modificazioni della legge 9 novembre 2001, n. 401;

VISTO l'art. 50, comma 5 e 54 comma 2 del d.lgs. 18.08.2000 n. 267;

COMUNE di VALFORNACE

(Provincia di Macerata)

Piazza Vittorio Veneto n. 90
C.F. – P.I.: 01932550435

cap. 62035

VISTO il decreto legge 17 ottobre 2016, n. 189, convertito, con modificazioni, dalla legge 15 dicembre 2016, n. 229;

VISTE le ordinanze del Capo del Dipartimento della protezione civile recanti ulteriori interventi di protezione civile conseguenti agli eccezionali eventi sismici di cui trattasi;

VISTO il decreto legge 9 febbraio 2017, n. 8

PRESO ATTO

Che nella "Scheda di 1° livello di rilevamento danno, pronto intervento e agibilità per gli edifici ordinari nell'emergenza post - sismica" - AeDES – che si allega alla presente e ne forma parte integrante, redatta in **data 11/12/2016 dalla squadra 1605**, relativamente al fabbricato **adibito a deposito**, sito nel Comune di Valfornace, in località Valdelati snc, distinto catastalmente al Foglio 13 part. 268 (porz.), di proprietà dei soggetti di seguito riportati, come da risultanze catastali:

- CICIANI Sestilia, nata a PIEVEBOVIGLIANA il 22/01/1938 – C.F. CCNSTL38A62G637I,
- MARRUBBIO Gina, nata a PIEVEBOVIGLIANA il 04/11/1954 – C.F. MRRGNI54S44G637E,
- MARRUBBIO Massimo, nato a PIEVEBOVIGLIANA il 14/12/1964 – C.F. MRRMSM64T14G637H,
- MARRUBBIO Oriana, nata a PIEVEBOVIGLIANA il 23/01/1960 - C.F. MRRRNO60A63G637I;

risulta il seguente esito: **(E) "Edificio INAGIBILE"**

Altre osservazioni:

Transennare Fontevecchia per almeno metà carreggiata nel tratto sottostante la parete che presenta notevole spanciamento verso l'esterno con lesioni gravissime con potenziale crollo, fino alla messa in sicurezza con opera di cerchiatura o tiranti.

VALUTATO

che la situazione rilevata può compromettere l'incolumità delle persone ed è quindi indispensabile adottare provvedimenti contingibili ed urgenti al fine di salvaguardare la pubblica e privata incolumità;

DICHIARA

il fabbricato sito nel Comune di Valfornace, distinto catastalmente al Foglio 13 part. 268 (porz.), di proprietà dei soggetti meglio generalizzati in premessa,

Edificio INAGIBILE (E);

Altre osservazioni:

Transennare Fontevecchia per almeno metà carreggiata nel tratto sottostante la parete che presenta notevole spanciamento verso l'esterno con lesioni gravissime con potenziale crollo, fino alla messa in sicurezza con opera di cerchiatura o tiranti.

ORDINA

ai proprietari e agli occupanti l'immobile suddetto di non accedere nel fabbricato inagibile fino a che la presente ordinanza non verrà revocata, fatta eccezione per il personale espressamente autorizzato ad effettuare verifiche tecniche, qualora comunque sussistano situazioni di sicurezza.

DISPONE

che la presente ordinanza venga notificata ai soggetti di seguito riportati, come da risultanze catastali:

- CICIANI Sestilia, C.F. CCNSTL38A62G637I,
- MARRUBBIO Gina, C.F. MRRGNI54S44G637E,

COMUNE di VALFORNACE

(Provincia di Macerata)

Piazza Vittorio Veneto n. 90
C.F. – P.I.: 01932550435

cap. 62035

- MARRUBBIO Massimo, C.F. MRRMSM64T14G637H,
- MARRUBBIO Oriana, C.F. MRRRNO60A63G637I;

1. Per gli uffici competenti, di trasmettere la presente ordinanza a:
 - Prefettura di Macerata;
 - Provincia di Macerata – U.O. Protezione Civile;
 - Comando Provinciale dei Vigili del Fuoco;
 - Centro Operativo Comunale;
 - Comando dei Carabinieri di Valfornace ;
 - Polizia Municipale;
 - Servizio Ragioneria;ciascuno per le rispettive competenze;
2. Di pubblicare la presente Ordinanza mediante affissione nelle forme di legge;

INDIVIDUA:

Quale responsabile del procedimento ai sensi della L. n. 241/1990 l'Arch. Ciuffoni Lolita;

RENDE NOTO:

Che avverso la presente Ordinanza gli interessati possono proporre:

- a) Ricorso al Prefetto entro 30 giorni;
- b) Ricorso al Tribunale Amministrativo Regionale (T.A.R.) entro 60 giorni;
- c) Ricorso straordinario al Presidente della Repubblica da proporre entro 120 giorno della notificazione;

termini tutti decorrenti dalla data di notificazione o della piena conoscenza del presente provvedimento.

Il Responsabile del Procedimento
(Arch. Lolita Ciuffoni)

Il Commissario Governativo
(Dr. Ranieri Giuseppe)

MC 30188



**SCHEDA DI 1° LIVELLO DI RILEVAMENTO DANNO, PRONTO INTERVENTO E AGIBILITÀ
PER EDIFICI ORDINARI NELL'EMERGENZA POST-SISMICA**
(AeDES 07/2013)



ID SCHEDA: 45421

SEZIONE 1 - IDENTIFICAZIONE EDIFICIO

Provincia: MACERATA
 Comune: PIEVEBOVIQUANA
 Frazione/Località: FRAZIONE - VALDELATI
 (denominazione Istat) VALDELATI
 1 VIA
 2 CORSO
 3 VICOLO
 4 PIAZZA
 5 ALTRO
 (Indicare contrada, località, traversa, salita, etc.)

IDENTIFICATIVO SOPRALLUOGO
 Squadra 4605 Scheda n. 0018 Data 11/12/16

IDENTIFICATIVO EDIFICIO
 Istat Reg. 44 Istat Prov. 043 Istat Comune 037

N° aggregato 00298 00 N° edificio 001

Cod. di Località Istat Tipo carta
 Sez. di censimento Istat N° carta 1

Dati catastali Foglio 013 Allegato
 Particelle 0268

Posizione edificio Isolato Interno D'estremità D'angolo

COORDINATE plane UTM geografiche altro
 Fuso Datum Nord/Lat
 (32-33-34) ED50
 WGS84 Est/Long

DENOMINAZIONE EDIFICIO O PROPRIETARIO MARRUBIO MASSIMO Codice Uso 1S

MAPPA DELL'AGGREGATO STRUTTURALE CON IDENTIFICAZIONE DELL'EDIFICIO

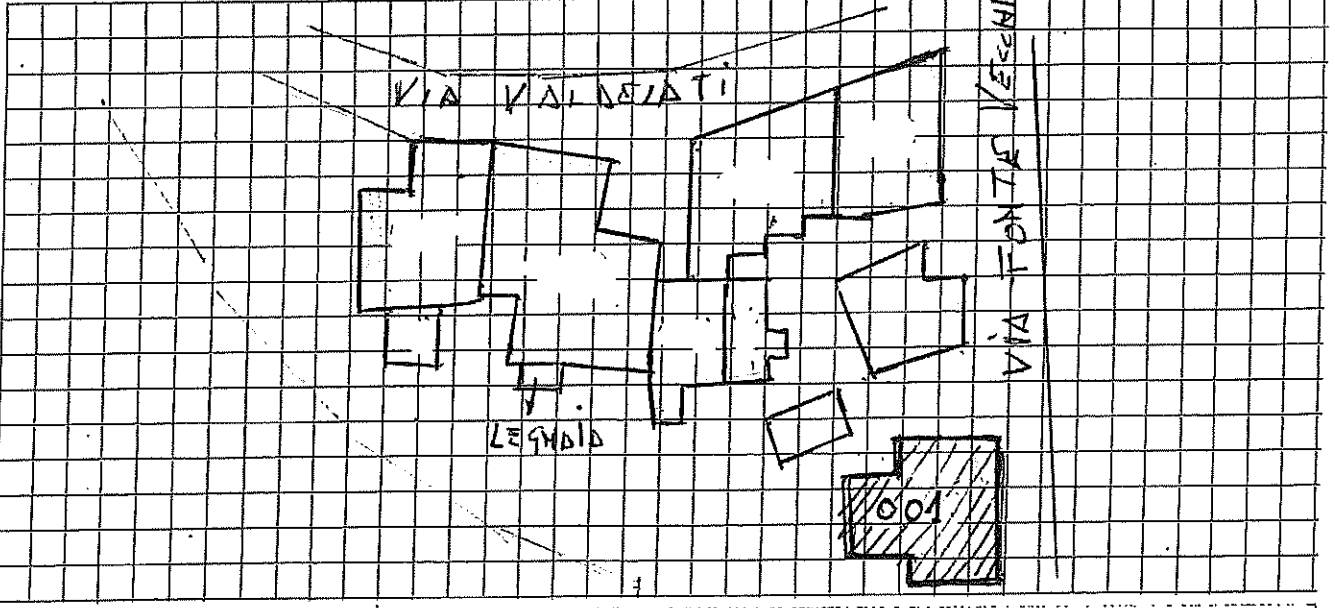

SEZIONE 2 - DESCRIZIONE EDIFICIO

Dati metrici			Età (max 2)		Uso - esposizione		
N° Piani totali con interrati	Altezza media di piano [m]	Superficie media di piano [m²]	Costr. e ristruttur.	Uso	N° unità d'uso	Utilizzazione	Occupanti
<input checked="" type="radio"/> 1 <input type="radio"/> 9	1 <input type="radio"/> < 2.50	A <input type="radio"/> < 50	1 <input checked="" type="checkbox"/> < 1919	A <input type="checkbox"/> Abitativo	<u> </u>		
<input type="radio"/> 2 <input type="radio"/> 10	2 <input type="radio"/> 2.50 ÷ 3.49	B <input type="radio"/> 50 ÷ 69	2 <input type="checkbox"/> 19 ÷ 45	B <input type="checkbox"/> Produttivo	<u> </u>	A <input checked="" type="radio"/> > 65%	<u>100000</u>
<input type="radio"/> 3 <input type="radio"/> 11	3 <input checked="" type="radio"/> 3.50 ÷ 5.00	C <input checked="" type="radio"/> 70 ÷ 99	3 <input type="checkbox"/> 46 ÷ 61	C <input type="checkbox"/> Commercio	<u> </u>	B <input type="radio"/> 30 ÷ 65%	
<input type="radio"/> 4 <input type="radio"/> 12	4 <input type="radio"/> > 5.00	D <input type="radio"/> 100 ÷ 129	4 <input type="checkbox"/> 62 ÷ 71	D <input type="checkbox"/> Uffici	<u> </u>	C <input type="radio"/> < 30%	
<input type="radio"/> 5 <input type="radio"/> > 12		E <input type="radio"/> 130 ÷ 169	5 <input type="checkbox"/> 72 ÷ 75	E <input type="checkbox"/> Serv. Pubbl.	<u> </u>	D <input type="radio"/> Non utilizz.	
<input type="radio"/> 6	Piani interrati	F <input type="radio"/> 170 ÷ 229	6 <input type="checkbox"/> 76 ÷ 81	F <input checked="" type="checkbox"/> Deposito	<u>1011</u>	E <input type="radio"/> In costruz.	
<input type="radio"/> 7	A <input checked="" type="radio"/> 0 C <input type="radio"/> 2	G <input type="radio"/> 230 ÷ 299	7 <input type="checkbox"/> 82 ÷ 86	G <input type="checkbox"/> Strategico	<u> </u>	F <input type="radio"/> Non finito	
<input type="radio"/> 8	B <input type="radio"/> 1 D <input type="radio"/> ≥ 3	H <input type="radio"/> 300 ÷ 399	8 <input type="checkbox"/> 87 ÷ 91	H <input type="checkbox"/> Turist-ricett.	<u> </u>	G <input type="radio"/> Abbandon.	
		I <input type="radio"/> 400 ÷ 499	9 <input type="checkbox"/> 92 ÷ 96				
		L <input type="radio"/> 500 ÷ 649	10 <input checked="" type="checkbox"/> 97 ÷ 01				
		M <input type="radio"/> 650 ÷ 899	11 <input type="checkbox"/> 02 ÷ 08				
		N <input type="radio"/> 900 ÷ 1199	12 <input type="checkbox"/> 09 ÷ 11				
		O <input type="radio"/> 1200 ÷ 1599	13 <input type="checkbox"/> > 2011				
		P <input type="radio"/> 1600 ÷ 2199					
		Q <input type="radio"/> 2200 ÷ 3000					
		R <input type="radio"/> > 3000					
					Proprietà	A <input type="checkbox"/> Pubblica B <input checked="" type="checkbox"/> Privata	
						<u> </u> % <u>100</u> %	

SEZIONE 3 - TIPOLOGIA (multiscelta; per gli edifici in muratura indicare al massimo 2 tipi di combinazioni strutture verticali-solai).

Strutture verticali Strutture orizzontali		STRUTTURE IN MURATURA								ALTRE STRUTTURE							
		Non identificate	A tessitura irregolare e di cattiva qualità (Pietrame non squadrato, ciottoli,..)				A tessitura regolare e di buona qualità (Blocchi; mattoni; pietra squadrata,..)				Pilastri isolati	Mista	Rinforzata	1 Telai in c.a.			
			Senza catene o cordoli	Con catene o cordoli	Senza catene o cordoli	Con catene o cordoli	2 Pareti in c.a.		3 Telai in acciaio								
			A	B	C	D	E	F	G	H				4 Telai/Pareti in legno			
		REGOLARITÀ		Non Regolare		Regolare											
		A		B													
1	Non identificate	<input type="checkbox"/>	<input type="checkbox"/>	<input type="checkbox"/>	<input type="checkbox"/>	<input type="checkbox"/>	<input type="checkbox"/>	<input type="checkbox"/>	<input type="checkbox"/>	<input type="checkbox"/>	<input type="checkbox"/>	<input type="checkbox"/>	<input type="checkbox"/>	<input type="checkbox"/>	<input type="checkbox"/>	<input type="checkbox"/>	<input type="checkbox"/>
2	Volte senza catene	<input type="checkbox"/>	<input type="checkbox"/>	<input type="checkbox"/>	<input type="checkbox"/>	<input type="checkbox"/>	<input type="checkbox"/>	<input type="checkbox"/>	<input type="checkbox"/>	<input type="checkbox"/>	<input type="checkbox"/>	<input type="checkbox"/>	<input type="checkbox"/>	<input type="checkbox"/>	<input type="checkbox"/>	<input type="checkbox"/>	<input type="checkbox"/>
3	Volte con catene	<input type="checkbox"/>	<input type="checkbox"/>	<input type="checkbox"/>	<input type="checkbox"/>	<input type="checkbox"/>	<input type="checkbox"/>	<input type="checkbox"/>	<input type="checkbox"/>	<input type="checkbox"/>	<input type="checkbox"/>	<input type="checkbox"/>	<input type="checkbox"/>	<input type="checkbox"/>	<input type="checkbox"/>	<input type="checkbox"/>	<input type="checkbox"/>
4	Travi con soletta deformabile (travi in legno con semplice tavolato, travi e voltine,..)	<input type="checkbox"/>	<input type="checkbox"/>	<input type="checkbox"/>	<input type="checkbox"/>	<input type="checkbox"/>	<input type="checkbox"/>	<input type="checkbox"/>	<input type="checkbox"/>	NO	<input type="checkbox"/>	<input type="checkbox"/>	<input type="checkbox"/>	<input type="checkbox"/>	<input type="checkbox"/>	<input type="checkbox"/>	<input type="checkbox"/>
5	Travi con soletta semirigida (travi in legno con doppio tavolato, travi e tavelloni,..)	<input type="checkbox"/>	<input type="checkbox"/>	<input type="checkbox"/>	<input type="checkbox"/>	<input type="checkbox"/>	<input type="checkbox"/>	<input type="checkbox"/>	<input type="checkbox"/>	<input type="checkbox"/>	<input type="checkbox"/>	<input type="checkbox"/>	<input type="checkbox"/>	<input type="checkbox"/>	<input type="checkbox"/>	<input type="checkbox"/>	<input type="checkbox"/>
6	Travi con soletta rigida (solai di c.a., travi ben collegate a solette di c.a.,...)	<input type="checkbox"/>	<input type="checkbox"/>	<input type="checkbox"/>	<input type="checkbox"/>	<input type="checkbox"/>	<input type="checkbox"/>	<input type="checkbox"/>	<input type="checkbox"/>	<input type="checkbox"/>	<input type="checkbox"/>	<input type="checkbox"/>	<input type="checkbox"/>	<input type="checkbox"/>	<input type="checkbox"/>	<input type="checkbox"/>	<input type="checkbox"/>

SEZIONE 4 - DANNI AD ELEMENTI STRUTTURALI e provvedimenti di pronto intervento (P.I.) eseguiti

Livello-estensione Componente strutturale-Danno preesistente		Danno (1)									Provvedimenti di P.I. eseguiti						
		D4 - D5 Gravissimo			D2 - D3 Medio Grave			D1 Leggero			Nulla	Nessuno	Demolizioni	Cercature e/o tiranti	Riparazione	Puntelli	Trasenne e protezione passaggi
		> 2/3	1/3 - 2/3	< 1/3	> 2/3	1/3 - 2/3	< 1/3	> 2/3	1/3 - 2/3	< 1/3							
		A	B	C	D	E	F	G	H	I							
1	Strutture verticali	<input type="checkbox"/>	<input type="checkbox"/>	<input type="checkbox"/>	<input type="checkbox"/>	<input type="checkbox"/>	<input type="checkbox"/>	<input type="checkbox"/>	<input type="checkbox"/>	<input type="checkbox"/>	<input type="checkbox"/>	<input type="checkbox"/>	<input type="checkbox"/>	<input type="checkbox"/>	<input type="checkbox"/>	<input type="checkbox"/>	<input type="checkbox"/>
2	Solai	<input type="checkbox"/>	<input type="checkbox"/>	<input type="checkbox"/>	<input type="checkbox"/>	<input type="checkbox"/>	<input type="checkbox"/>	<input type="checkbox"/>	<input type="checkbox"/>	<input type="checkbox"/>	<input type="checkbox"/>	<input type="checkbox"/>	<input type="checkbox"/>	<input type="checkbox"/>	<input type="checkbox"/>	<input type="checkbox"/>	<input type="checkbox"/>
3	Scale	<input type="checkbox"/>	<input type="checkbox"/>	<input type="checkbox"/>	<input type="checkbox"/>	<input type="checkbox"/>	<input type="checkbox"/>	<input type="checkbox"/>	<input type="checkbox"/>	<input type="checkbox"/>	<input type="checkbox"/>	<input type="checkbox"/>	<input type="checkbox"/>	<input type="checkbox"/>	<input type="checkbox"/>	<input type="checkbox"/>	<input type="checkbox"/>
4	Copertura	<input type="checkbox"/>	<input type="checkbox"/>	<input type="checkbox"/>	<input type="checkbox"/>	<input type="checkbox"/>	<input type="checkbox"/>	<input type="checkbox"/>	<input type="checkbox"/>	<input type="checkbox"/>	<input type="checkbox"/>	<input type="checkbox"/>	<input type="checkbox"/>	<input type="checkbox"/>	<input type="checkbox"/>	<input type="checkbox"/>	<input type="checkbox"/>
5	Tamponature - Tramezzi	<input type="checkbox"/>	<input type="checkbox"/>	<input type="checkbox"/>	<input type="checkbox"/>	<input type="checkbox"/>	<input type="checkbox"/>	<input type="checkbox"/>	<input type="checkbox"/>	<input type="checkbox"/>	<input type="checkbox"/>	<input type="checkbox"/>	<input type="checkbox"/>	<input type="checkbox"/>	<input type="checkbox"/>	<input type="checkbox"/>	<input type="checkbox"/>
6	Danno preesistente	<input type="checkbox"/>	<input type="checkbox"/>	<input type="checkbox"/>	<input type="checkbox"/>	<input type="checkbox"/>	<input type="checkbox"/>	<input type="checkbox"/>	<input type="checkbox"/>	<input type="checkbox"/>	<input type="checkbox"/>	<input type="checkbox"/>	<input type="checkbox"/>	<input type="checkbox"/>	<input type="checkbox"/>	<input type="checkbox"/>	<input type="checkbox"/>

(1) - Di ogni livello di danno indicare l'estensione solo se esso è presente. Se l'oggetto indicato nella riga non è danneggiato, campire Nulla.

SEZIONE 5 - DANNI AD ELEMENTI NON STRUTTURALI e provvedimenti di pronto intervento (P.I.) eseguiti

Tipo di danno	Presenza Danno	Provvedimenti di P.I. eseguiti						
		Nessuno	Rimozione	Puntelli	Riparazione	Divieto di accesso	Trasenne e protezione passaggi	
		A	B	C	D	E	F	G
1	Distacco intonaci, rivestimenti, controsoffitti, ...	<input type="checkbox"/>	<input type="checkbox"/>	<input type="checkbox"/>	<input type="checkbox"/>	<input type="checkbox"/>	<input type="checkbox"/>	<input type="checkbox"/>
2	Caduta tegole, comignoli, canne fumarie, ...	<input type="checkbox"/>	<input type="checkbox"/>	<input type="checkbox"/>	<input type="checkbox"/>	<input type="checkbox"/>	<input type="checkbox"/>	<input type="checkbox"/>
3	Caduta cornicioni, parapezzi, ...	<input type="checkbox"/>	<input type="checkbox"/>	<input type="checkbox"/>	<input type="checkbox"/>	<input type="checkbox"/>	<input type="checkbox"/>	<input type="checkbox"/>
4	Caduta altri oggetti interni o esterni	<input type="checkbox"/>	<input type="checkbox"/>	<input type="checkbox"/>	<input type="checkbox"/>	<input type="checkbox"/>	<input type="checkbox"/>	<input type="checkbox"/>
5	Danno alla rete idrica, fognaria o termoidraulica	<input type="checkbox"/>	<input type="checkbox"/>	<input type="checkbox"/>	<input type="checkbox"/>	<input type="checkbox"/>	<input type="checkbox"/>	<input type="checkbox"/>
6	Danno alla rete elettrica o del gas	<input type="checkbox"/>	<input type="checkbox"/>	<input type="checkbox"/>	<input type="checkbox"/>	<input type="checkbox"/>	<input type="checkbox"/>	<input type="checkbox"/>

SEZIONE 6 - Pericolo ESTERNO indotto da altre costruzioni, reti, versanti e provvedimenti di pronto intervento (P.I.) eseguiti

Causa	Pericolo su:				Provvedimenti di P.I. eseguiti		
	Assente	Edificio	Vie d'accesso o di fuga	Vie interne	Nessuno	Divieto di accesso	Barriere protettive
	A	B	C	D	E	F	G
1	Crolli o caduta oggetti da edifici adiacenti	<input type="checkbox"/>	<input type="checkbox"/>	<input type="checkbox"/>	<input type="checkbox"/>	<input type="checkbox"/>	<input type="checkbox"/>
2	Collasso di reti di distribuzione	<input type="checkbox"/>	<input type="checkbox"/>	<input type="checkbox"/>	<input type="checkbox"/>	<input type="checkbox"/>	<input type="checkbox"/>
3	Crolli da versanti incendiati	<input type="checkbox"/>	<input type="checkbox"/>	<input type="checkbox"/>	<input type="checkbox"/>	<input type="checkbox"/>	<input type="checkbox"/>

SEZIONE 7 - TERRENO E FONDAZIONI

Morfologia del sito				Dissesti alle fondazioni			
1 <input type="checkbox"/> Cresta	2 <input checked="" type="checkbox"/> Pendio forte	3 <input type="checkbox"/> Pendio leggero	4 <input type="checkbox"/> Pianura	A <input checked="" type="checkbox"/> Assenti	B <input type="checkbox"/> Generati dal sisma	C <input type="checkbox"/> Acuiti dal sisma	D <input type="checkbox"/> Preesistenti

SEZIONE 8 - Giudizio di agibilità

8-A Valutazione del rischio					8-B Esito di agibilità		
Rischio	Esterno (sez. 6)	Strutturale (sez. 3 e 4)	Non Strutturale (sez. 5)	Geotecnico (sez. 7)	A	B	C
Basso	<input checked="" type="radio"/>	<input type="radio"/>	<input checked="" type="radio"/>	<input checked="" type="radio"/>	<input type="radio"/>	<input type="radio"/>	<input type="radio"/>
Basso con provvedimenti	<input type="radio"/>	<input type="radio"/>	<input type="radio"/>	<input type="radio"/>	<input type="radio"/>	<input type="radio"/>	<input type="radio"/>
Alto	<input checked="" type="radio"/>	<input checked="" type="radio"/>	<input checked="" type="radio"/>	<input checked="" type="radio"/>	<input type="radio"/>	<input checked="" type="radio"/>	<input type="radio"/>

(*) La compilazione della presente scheda non costituisce una verifica sismica né sostituisce il rispetto degli obblighi relativi alla sicurezza sui luoghi di lavoro ai sensi delle normative vigenti.

- NOTE: (1) Esito B nelle note (Sez.9) riportare se la temporanea inagibilità è totale o parziale e, in quest'ultimo caso, quali sono le parti inagibili e proporre in Sez. 8D i necessari provvedimenti di pronto intervento che possono rimuovere l'inagibilità (da indicare anche nel modulo GP1)
 (2) Esito C nelle note (Sez.9) specificare chiaramente quali sono le parti inagibili (in maniera descrittiva e/o grafica) e proporre in Sez. 8D eventuali provvedimenti di pronto intervento necessari per la sicurezza esterna (da indicare anche nel modulo GP1).
 (3) Esito D nelle note (Sez.9) specificare motivazioni e tipo di approfondimento qui richiesto e proporre in Sez. 8D eventuali provvedimenti di pronto intervento necessari per la sicurezza esterna (da indicare anche nel modulo GP1).
 (4) Esito E proporre in Sez. 8D eventuali provvedimenti di pronto intervento necessari per la sicurezza esterna (da indicare anche nel modulo GP1).
 (5) Esito F nelle note (Sez.9) specificare quali sono le cause di rischio esterno e proporre in Sez. 8D eventuali interventi di pronto intervento necessari per la sicurezza esterna (da indicare anche nel modulo GP1).

8-C Sull'accuratezza della visita	1 <input type="radio"/> Solo dall'esterno	4 <input type="radio"/> Non eseguito per:	A <input type="radio"/> Sopralluogo rifiutato (SR)	B <input type="radio"/> Rudera (RU)	C <input type="radio"/> Demolito (DM)
	2 <input type="radio"/> Parziale		D <input type="radio"/> Proprietario non trovato (NT)	E <input type="radio"/> Altro (AL)	
	3 <input checked="" type="radio"/> Completa (>2/3)				

8-D Provvedimenti suggeriti di pronto intervento di rapida realizzazione, limitati (*) o estesi (**)					
*	**	PROVVEDIMENTI DI P.I. SUGGERITI	*	**	PROVVEDIMENTI DI P.I. SUGGERITI
1 <input type="checkbox"/>	<input checked="" type="checkbox"/>	Messa in opera di cerchiature o tiranti	7 <input type="checkbox"/>	<input type="checkbox"/>	Rimozione di cornicioni, parapetti, aggetti, ...
2 <input type="checkbox"/>	<input type="checkbox"/>	Riparazione danni leggeri alle tamponature e tramezzi	8 <input type="checkbox"/>	<input type="checkbox"/>	Rimozione di altri oggetti interni o esterni
3 <input type="checkbox"/>	<input type="checkbox"/>	Riparazione copertura	9 <input type="checkbox"/>	<input checked="" type="checkbox"/>	Trasennature e protezione passaggi
4 <input type="checkbox"/>	<input type="checkbox"/>	Puntellatura di scale	10 <input type="checkbox"/>	<input type="checkbox"/>	Riparazioni delle reti degli impianti
5 <input type="checkbox"/>	<input type="checkbox"/>	Rimozione diintonaci, rivestimenti, controsoffittature, ...	11 <input checked="" type="checkbox"/>	<input type="checkbox"/>	
6 <input type="checkbox"/>	<input type="checkbox"/>	Rimozione di tegole, comignoli, canne fumarie, ...	12 <input type="checkbox"/>	<input type="checkbox"/>	

8-E Unità immobiliari inagibili, famiglie e persone evacuate		
Unità immobiliari inagibili	Nuclei familiari evacuati	N° persone evacuate
101011	10010	100010

SEZIONE 9 - Altre osservazioni

ARGOMENTO	ANNOZZIONI	Foto d'insieme dell'edificio	Spilla
Art. 8D	TRANSENNARE FONTEVECCHIJA PER ALMENO METÀ CIRCUMSCRITTA NEL TRATTO SOTTOSTANTE LA PARETE CHE PRESENTA NOTEVOLE SPANCIAMENTO VERSO L'ESTERNO CON REVISIONI GRAVISSIME CON POTENZIALE CROLLO FINO ALLA METÀ IN SICUREZZA CON OPERE DI CERCCHIATURA O TIRANTI		

I componenti della squadra di ispezione (stampatello)
 SOCE GIULIO MASSIMILIANO GUIDONI
 SOCE GIULIO ALESSANDRO LANGOY

Firme

Giulio Guidoni
Giulio Langoy