PLANIMETRIA DIMOSTRATIVA

COMUNE DI MONTEGIORGIO

Allegato alla deliberazione del

~~Giunta Municipale~~ / Consiglio Comunale n. 9

del 21-03-2018

IL SEGRETARIO COMUNALE

COMUNE DI MONTEGIORGIO - Fermo

IL SEGRETARIO COMUNALE
Dr. Nando Tozzi

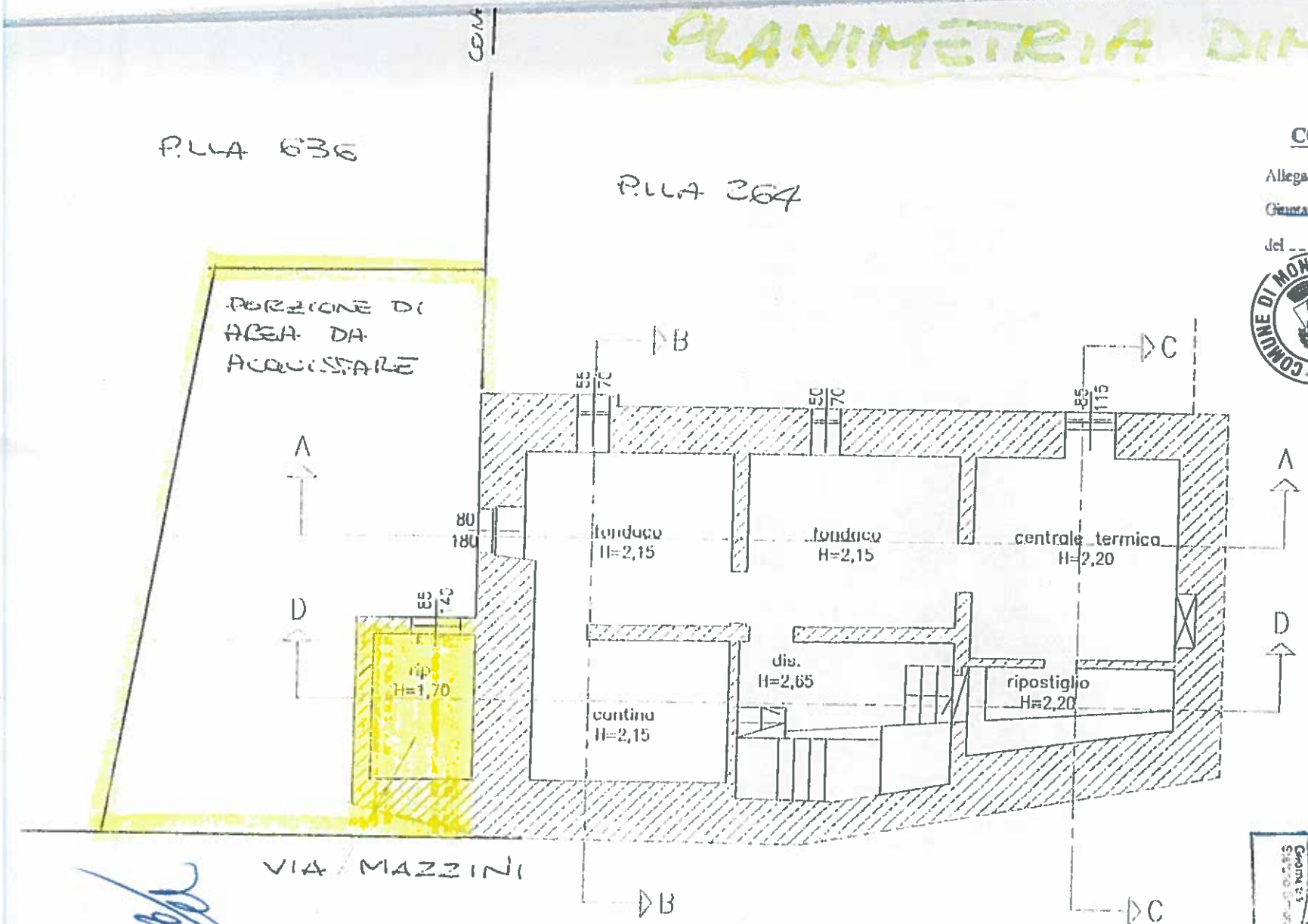

PIANO SOTTOSTRADA 2°

AMPLIAMENTO

Collegio Provinciale Geometri e Geometri Laureati di Ascoli Piceno
Iscrizione Albo n.
Geom.