

# COMUNE DI FORCE

P.zza V.Emanuele II cap 63086 Provincia di Ascoli Piceno  
Tel. 0736.373132 Fax 0736.373120 e.mail: segreteria@comune.force.ap.it

Prot. n. 3159

Li 7 GIU. 2017

Reg. Ord. n. 146 /2017

**OGGETTO: SISMA 24/08/2016 – 26/10/2016- 30/10/2016 Ordinanza di NON UTILIZZABILITA' e di interdizione all'uso di edificio sito in Force, C. da Sant' Angelo n. 9, di proprietà del Sig. Rossi Vittorio. COMUNICAZIONE ESITO FAST.**

## Il Sindaco

**VISTO** l'evento sismico del 24 Agosto 2016 e seguenti che ha interessato l'intero territorio comunale ed ancora in atto;

**PRESO ATTO** degli ulteriori eventi sismici del 26 e 30 ottobre 2016 e successivi;

**TENUTO** conto dei disposti del Capo del Dipartimento della Protezione Civile con le seguenti Ordinanze n.388 del 26/08/2016; n. 389 del 26/08/2016; n. 391 del 01/09/2016; n. 392 del 06/09/2016; n. 393 del 13/09/2016; n. 394 del 19/09/2016; n. 396 del 23/09/2016; n. 399 del 10/10/2016; n. 400 del 31/10/2016; n. 405 del 11/11/2016; n. 406 del 12/11/2016; n. 408 del 15/11/2016; n. 414 del 19/11/2016; n. 415 del 15/11/2016; n. 418 del 29/11/2016; n. 422 del 16/12/2016; n.431 del 11/01/2017, n. 436 del 22/01/2017, n. 437 del 16/02/2017, 438 del 16/02/2017, 444 del 04/04/2017;

**TENUTO** conto dei disposti del Commissario Straordinario Errani con le seguenti ordinanze: n.3 del 15/11/2016; n.4 del 17/11/2016; n.7 del 14 dicembre 2016; n.8 del 14/12/2016; n. 10 del 19 dicembre 2016; n. 12 del 09/01/2017; n. 13 del 09/01/2017; n. 19 del 07/04/2017; n. 20 del 07/04/2017, n.21 del 02/05/2017;

**VISTO** il Decreto Legge del 17/10/2016 n.189 (G.U. n.244 del 18/10/2016) ad oggetto: Interventi urgenti in favore delle popolazioni colpite dal sisma del 24/08/2016;

**VISTO** altresì il Decreto Legge del 11/11/2016 n.205 (G.U. n.264 del 11/11/2016) ad oggetto: Nuovi interventi urgenti in favore della popolazione e dei territori interessati dagli eventi sismici del 2016;

**VISTA** la Legge di conversione del 15/12/2016 n. 229 recante "Interventi urgenti in favore delle popolazioni colpite dagli eventi sismici del 2016." G.U. n. 294 del 17/12/2016;

**VISTA** la richiesta di sopralluogo per la verifica dei danni arrecati all'immobile sito in Force, C. da Sant'Angelo n. 9, inoltrata dal Sig. Rossi Vittorio in data 04/11/2016 ed acquisita al prot. 6031 del 04/11/2016;

**VISTO** il sopralluogo effettuato dai tecnici della Direzione di comando e controllo della Protezione civile (DI.COMA.C) in data 22/02/2017 giusta scheda **FAST n. 007** squadra MR355, dalla quale si evince che l'edificio sito in Force, C. da Sant'Angelo n. 9, identificato al NCEU al foglio n. 3, mappale n. 59, sub 3 (erroneamente riportato), aggregato 00470, risulta **NON UTILIZZABILE**;

**ACCERTATO** che l'immobile risulta di proprietà del Sig.:

- **ROSSI VITTORIO** nato a Force il 13/11/1942 ed ivi residente in C. da Sant'Angelo n. 2, codice fiscale RSSVTR42S13D691S;

**DATO ATTO** che l'immobile è da considerarsi non utilizzabile per le ragioni sopra esposte;

**CONSIDERATO** che in attesa del ripristino delle condizioni di sicurezza dell'edificio, ai fini della tutela della pubblica e privata incolumità deve essere interdetto l'accesso e l'uso dell'intero immobile;

**VISTO** il D. Lgs 267/2000;

**VISTO** l'art. 650 del Codice Penale;

## DICHIARA

Per i motivi in premessa e che si intendono richiamati, la **NON UTILIZZABILITÀ** dell'edificio in questione sito in Force, C. da Sant'Angelo n. 9, identificato al NCEU al foglio n. 3, mappale n. 59, sub 5 (erroneamente riportato sub 3), aggregato 00470 di proprietà del Sig.:

- **ROSSI VITTORIO** nato a Force il 13/11/1942 ed ivi residente in C. da Sant'Angelo n. 2, codice fiscale RSSVTR42S13D691S;

## ORDINA

Per i motivi in premessa e che si intendono richiamati al Sig.:

- **ROSSI VITTORIO** nato a Force il 13/11/1942 ed ivi residente in C. da Sant'Angelo n. 9, codice fiscale RSSVTR42S13D691S;

fino a quando non sono ripristinate le condizioni di sicurezza:

- ✓ di interdire l'accesso dell'edificio sito in Force, C. da sant'Angelo n. 9, identificato al NCEU al foglio n. 3, mappale n. 59, sub 5 (erroneamente riportato mappale n. 3), aggregato 00470, giusta **FAST per il rilevamento sui fabbricati per l'agibilità sintetica post-terremoto scheda n. 007**, in data 22/02/2017, squadra MR355;
- ✓ di transennare immediatamente ed opportunamente qualora necessario, la zone sottostanti le parti pericolanti dell'edificio inutilizzabile e di impedire, anche mediante segnalazioni, l'avvicinamento di persone a tutela della pubblica e privata incolumità;
- ✓ di provvedere nel più breve tempo possibile, ad eseguire tutte le opere necessarie e provvisorie (puntellamenti ecc.) ed i lavori di pronto intervento necessari al ripristino della sicurezza del fabbricato.
- ✓ il divieto di utilizzo anche occasionale dell'immobile ai proprietari e a chi, a qualunque titolo li occupi, nonché a chiunque altro, fatta eccezione per il personale espressamente autorizzato a effettuare rilievi e interventi tecnici in condizioni di sicurezza;
- ✓ che le presenti disposizioni continuino ad avere applicazione sino all'avvenuta esecuzione di tutte le opere necessarie per rendere agibile l'immobile ora dichiarato inagibile; tali opere dovranno essere eseguite in ottemperanza alle disposizioni che in merito saranno impartite dagli uffici competenti;

## COMUNICA

ai sensi dell'art.1 comma 2 dell'Ordinanza del Commissario del Governo per la ricostruzione n.10 del 19/12/2016, così come modificato dall'art.7 comma 8 dell'Ordinanza n.12 del 09/01/2017, l'inutilizzabilità di detto immobile sito in Force, C. da Sant'Angelo n. 9, che si riporta testualmente ".....*Omissis in atti* ..... 2. *Entro 15 giorni dalla comunicazione da parte dei comuni della non utilizzabilità dell'edificio ovvero entro 15 giorni dalla pubblicazione della presente ordinanza, laddove la comunicazione di inutilizzabilità sia già stata inviata, gli aventi diritto ai contributi, previsti in materia di ricostruzione privata dal decreto legge decreto legge n. 189 del 2016, convertito con modificazioni dalla legge 15 dicembre 2016, n. 229 e dalle ordinanze commissariali, possono conferire ai tecnici professionisti, in possesso dei requisiti previsti dai precedenti commi 1, 1- bis e 1-ter, l'incarico, da espletarsi entro i successivi 15 giorni, di redigere e consegnare agli Uffici Speciali per la Ricostruzione le schede AeDES degli edifici danneggiati e dichiarati inutilizzabili sulla base delle schede FAST, corredate dalle relative perizie giurate. Oltre alla scheda AeDES i tecnici professionisti devono allegare alla perizia giurata una esauriente documentazione fotografica ed una sintetica relazione elaborata con particolare riferimento alle sezioni 3, 4, 5, 7 e 8 della scheda e con adeguata giustificazione del nesso di causalità del danno come determinato dagli eventi della sequenza sismica iniziata il 24 agosto 2016. Quest'ultimo aspetto deve essere particolarmente curato per gli edifici con interventi già finanziati da precedenti eventi sismici e non ancora conclusi, di cui all'art. 13 del decreto legge n. 189 del 2016, per i quali è richiesta un'adeguata documentazione fotografica del*

*danno pregresso, dell'eventuale intervento parziale già effettuato e del danno prodotto dalla sequenza sismica iniziata il 24 agosto 2016. Fino all'istituzione dei predetti Uffici Speciali, le perizie di cui al presente comma sono consegnate presso gli uffici regionali provvisoriamente individuati dai Presidenti delle Regioni, in qualità di Vice Commissari, gli oneri finanziari derivanti dall'attuazione della presente ordinanza si fa fronte mediante le risorse previste dall'articolo 5 del decreto legge n. 189 del 2016, convertito con modificazioni dalla legge 15 dicembre 2016, n. 229»".*

### **DISPONE**

Che la presente ordinanza sia notificata al Sig.:

- **ROSSI VITTORIO** nato a Force il 13/11/1942 ed ivi residente in C. da Sant'Angelo n. 2, codice fiscale RSSVTR42S13D691S;

Che il presente provvedimento venga pubblicato all'Albo Pretorio e inviato per i provvedimenti di competenza:

- Alla Prefettura di Ascoli Piceno
- Al Presidente della Giunta Regionale;
- Regione Marche Settore Protezione Civile e Sicurezza Locale
- Amministrazione Provinciale Settore Genio Civile e Protezione Civile
- Comando Provinciale Vigili Del Fuoco
- Carabinieri Force

### **CON AVVERTIMENTO**

Che eventuali danni a cose e persone per l'inottemperanza al presente provvedimento saranno a carico degli obbligati che risponderanno per via civile, penale e amministrativa.

Si comunica che contro il presente provvedimento è ammesso ricorso giurisdizionale al Tribunale Amministrativo Regionale, entro e non oltre 60 giorni dalla notificazione, ovvero in via alternativa, ricorso straordinario al Presidente della Repubblica entro e non oltre 120 giorni dalla notificazione.

*Il Sindaco*  
*(Augusto Curti)*



**SCHEDA FAST PER IL RILEVAMENTO SUI FABBRICATI PER L'AGIBILITÀ SINTETICA POST-TERREMOTO**
  
 (versione 01/2016)

ID SCHEDA: \_\_\_\_\_

Provincia: ASCOLI PICENO
  
 Comune: FORCE
  
 Frazione/Località: \_\_\_\_\_
   
 (denominazione Istat)

- 1  VIA
- 2  CORSO
- 3  VICOLO
- 4  PIAZZA
- 5  ALTRO

FRONTI ANGELO
  
 Numero/i Civico/i 9
  
CONTRAS DS
  
 (Indicare contrada, località, traversa, salita, etc.)

IDENTIFICATIVO SOPRALLUOGO
   
 Squadra MR355 Scheda n. 002 Data 22 02 17

IDENTIFICATIVO EDIFICIO
   
 Istat Reg. 11 Istat Prov. 95 Istat Comune 027

N° aggregato 00470 N° edificio \_\_\_\_\_

DATI CATASTALI
   
 Foglio 3 Allegato \_\_\_\_\_
   
 Particelle 59 3
  
SUB

DENOMINAZIONE EDIFICIO O PROPRIETARIO RISULI VITTORIO

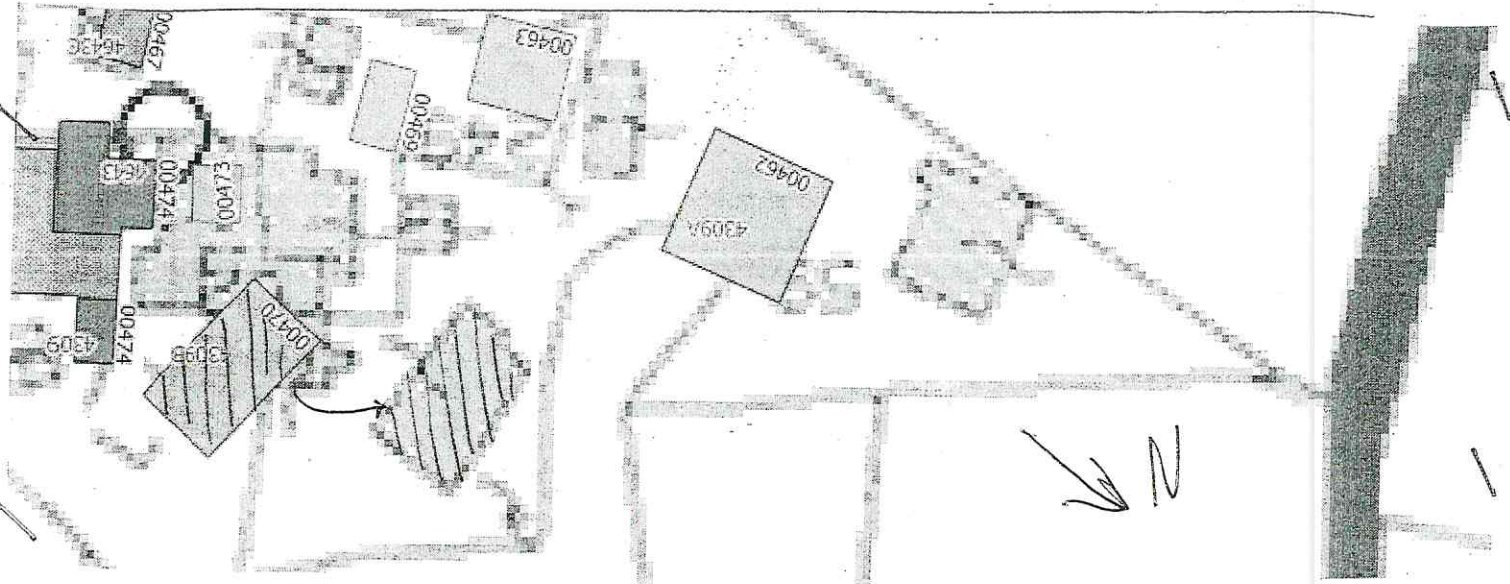

N° Piani totali con interrati		Altezza media di piano (m)	Superficie media di piano (m)		Uso	Struttura Portante	Esito FAST Finale
<input type="radio"/> 1	<input type="radio"/> 8	1 <input type="radio"/> <2.50	A <input type="radio"/> <50	I <input type="radio"/> 400 ÷ 499	<input checked="" type="checkbox"/> Abitativo	1 <input checked="" type="checkbox"/> Muratura	1 <input type="radio"/> Edificio AGIBILE
<input checked="" type="radio"/> 2	<input type="radio"/> 9	2 <input checked="" type="radio"/> 2.50 ÷ 3.49	B <input type="radio"/> 50 ÷ 69	L <input type="radio"/> 500 ÷ 649	<input type="checkbox"/> Produttivo	2 <input type="radio"/> Cemento armato	2 <input checked="" type="radio"/> Edificio NON UTILIZZABILE
<input type="radio"/> 3	<input type="radio"/> 10	3 <input type="radio"/> 3.50 ÷ 5.00	C <input type="radio"/> 70 ÷ 99	M <input type="radio"/> 650 ÷ 899	<input type="checkbox"/> Commercio	3 <input type="radio"/> Mista (mur.+c.a.)	3 <input type="radio"/> Edificio NON UTILIZZABILE per SOLO RISCHIO ESTERNO
<input type="radio"/> 4	<input type="radio"/> 11	4 <input type="radio"/> >5.00	D <input checked="" type="radio"/> 100 ÷ 129	N <input type="radio"/> 900 ÷ 1199	<input type="checkbox"/> Uffici	4 <input type="radio"/> Altro:	4 <input type="radio"/> Sopralluogo NON eseguito per:
<input type="radio"/> 5	<input type="radio"/> 12		E <input type="radio"/> 130 ÷ 169	O <input type="radio"/> 1200 ÷ 1599	<input type="checkbox"/> Serv. pubbl.		
<input type="radio"/> 6	<input type="radio"/> >12		F <input type="radio"/> 170 ÷ 229	P <input type="radio"/> 1600 ÷ 2199	<input type="checkbox"/> Deposito		
<input type="radio"/> 7			G <input type="radio"/> 230 ÷ 299	Q <input type="radio"/> 2200 ÷ 3000	<input type="checkbox"/> Strategico		
			H <input type="radio"/> 300 ÷ 399	R <input type="radio"/> >3000	<input type="checkbox"/> Turist. ricett.		

I COMPONENTI DELLA SQUADRA DI ISPEZIONE (stampatello)
   
FELIZIANI GABRIELE
  
PEROTTI FEDERICO

FIRME [Signature]

PER RICEVUTA

Data 22 02 17

[Signature]
  
 (Firma e timbro del Responsabile per il Comune/Coc)