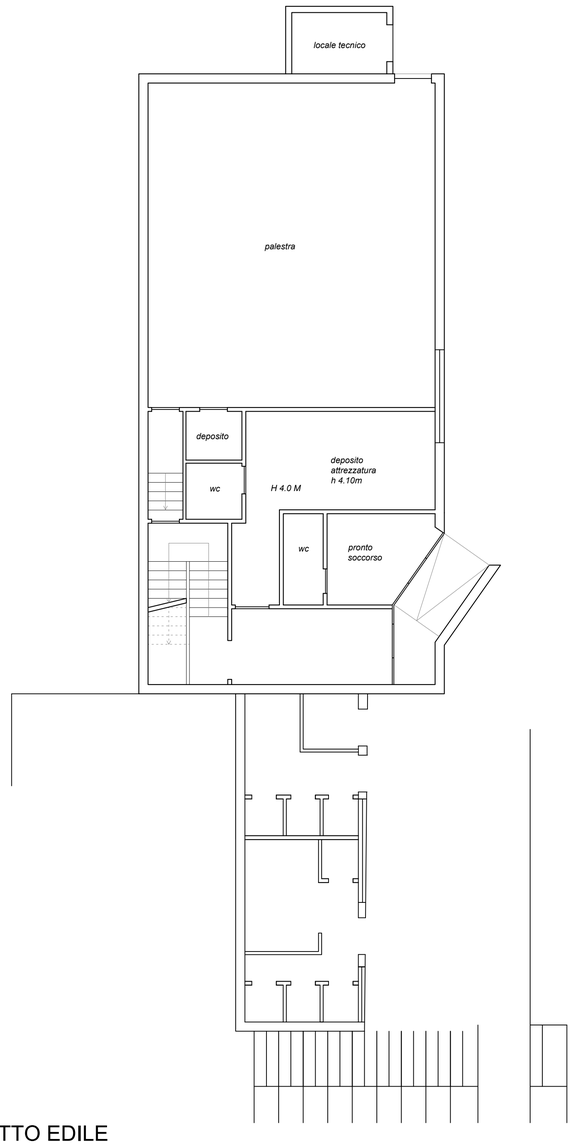

STATO DI FATTO EDILE
SEMINTERRATO
SCALA 1:100

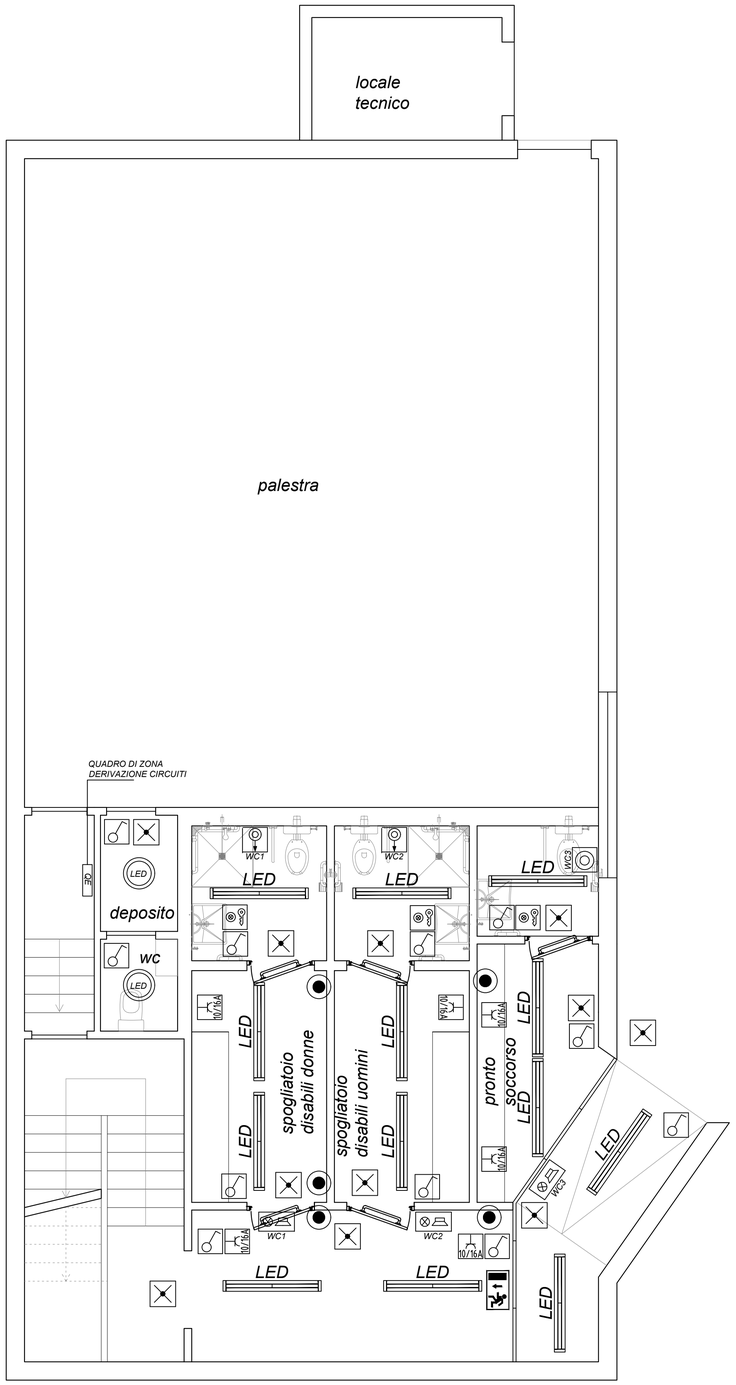

STATO DI PROGETTO EDILE ED IMPIANTI
SEMINTERRATO
SCALA 1:50

LEGENDA

SIMBOLO	DESCRIZIONE
LED	PUNTO LUCE A SOFFITTO CON PLAFONIERA STAGNA IP65 LED
LED	PUNTO LUCE A SOFFITTO CON PLAFONIERA CIRCOLARE STAGNA IP65 LED
	APPARECCHIO AUTONOMO PER ILLUMINAZIONE DI SICUREZZA, 18W, IP65 - 60 min - 700lm (CEI EN 60598-2-22)
	APPARECCHIO AUTONOMO PER ILLUMINAZIONE DI SICUREZZA, 1x18W - INDICAZIONE USCITA EMERGENZA, IP65 - 60min - VISIBILITA' 20mt
	INTERRUTTORE UNIPOLARE 10A
	DEVIATORE UNIPOLARE 10A
	INVERTITORE 10A
	PULSANTE UNIPOLARE
ir	RIVELATORE INFRAROSSO PRESENZA PERSONA
	PULSANTE DI CHIAMATA DI EMERGENZA A TIRANTE WC DISABILI.
	PULSANTE DI RESET CHIAMATA DI EMERGENZA WC DISABILI.
	SEGNALAZIONE ACUSTICA LUMINOSA DI EMERGENZA..
	QUADRO ELETTRICO DI DISTRIBUZIONE
	SCATOLA DI DERIVAZIONE
10/16A	BIPRESA 10/16A 2P+PE
SCHUKO	PRESA 2P+PE SCHUKO

RIFACIMENTO PISTA DI ATLETICA LEGGERA

Via Tevere - 63082 - Castel di Lama (AP) - Marche - Italia

COMMITTENTE:
Comune di Castel di Lama

Via Carrafo, 22, 63082 Castel di Lama (AP)
P.I.: 00376180444
C.F.: 80000270449

PROGETTO ESECUTIVO

Responsabile Unico del Procedimento:
ing. Fabiola Ciotti

Coordinamento sicurezza:
geom. Martina D'Angelo

Progettazione Architettonica:

ing. Alessia Pica

Impianti elettrici - nuovi spogliatoi

D ELABORATO: 0 0 2 -

OPERE IMPIANTISTICHE

DATA:	OGGETTO:	REDATTO:	VERIFICATO:	APPROVATO:
__/__/____	EMISSIONE PROGETTO ESECUTIVO			
__/__/____				
__/__/____				
__/__/____				
__/__/____				

SCALA: **1:100 - 1:50**

NOME FILE: **D002.pdf**