PLANIMETRIA ILLUMINAZIONE

Struttura Sportiva - Pista di Pattinaggio

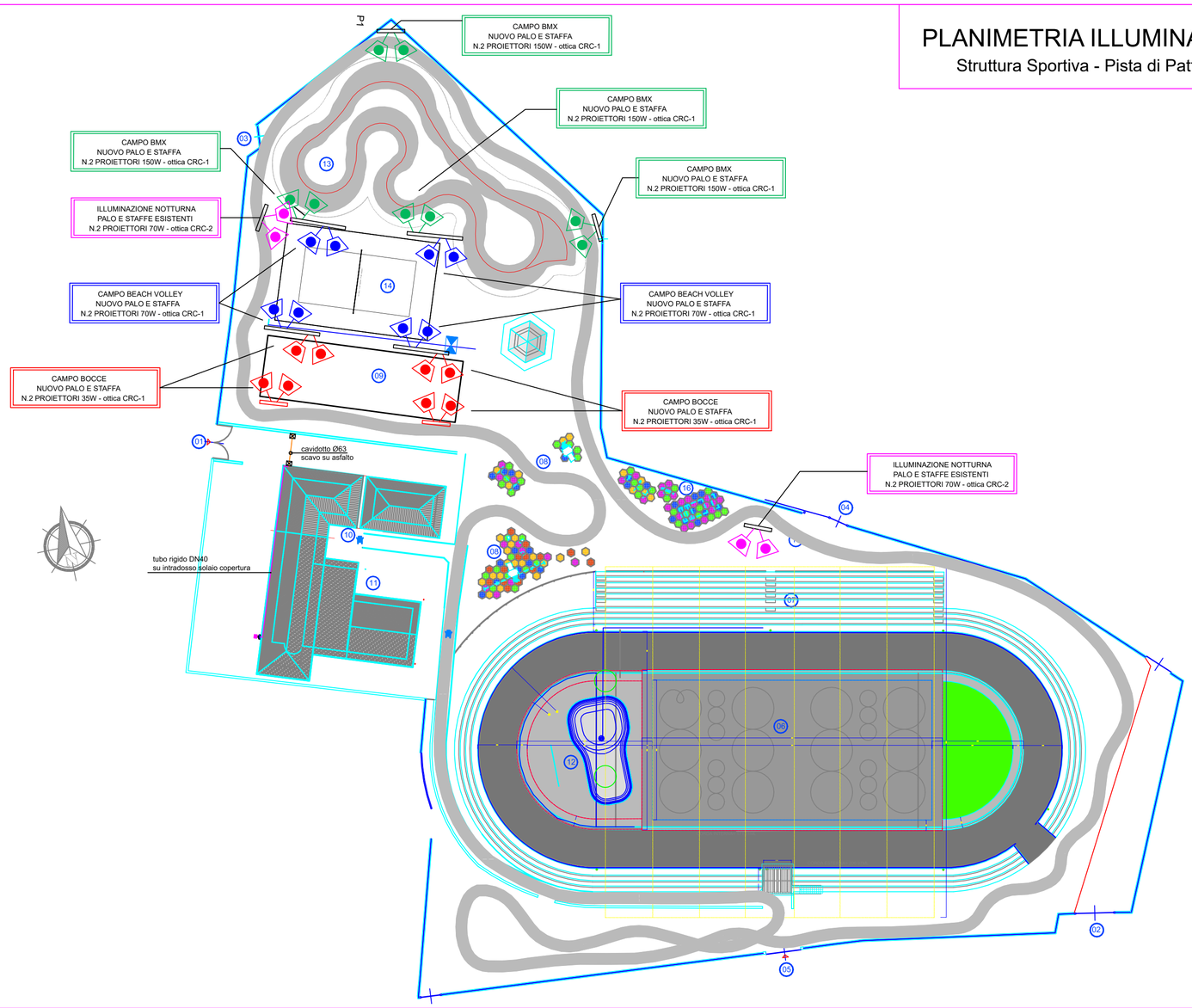

LEGENDA

Immagine	Simbolo	Descrizione	Quantità
		NUOVO PROIETTORE A TECNOLOGIA LED - CAMPO BMX Potenza 150,0W - 48Led - 4000K - ottica CRC-1 Marca SME mod. HADES PR-2	8
		NUOVO PROIETTORE A TECNOLOGIA LED - CAMPO BOCCE Potenza 35,0W - 24Led - 4000K - ottica CRC-1 Marca SME mod. HADES PR-2	8
		NUOVO PROIETTORE A TECNOLOGIA LED - CAMPO BEACH VOLLEY Potenza 70,0W - 36Led - 4000K - ottica CRC-1 Marca SME mod. HADES PR-2	8
		NUOVO PROIETTORE A TECNOLOGIA LED - ILLUMINAZIONE NOTTURNA Potenza 70,0W - 24Led - 4000K - ottica CRC-2 Marca SME mod. HADES PR-2	4
		NUOVO ARMATURA STRADALE A TECNOLOGIA LED Potenza 70,0W - 24Led - 4000K - STR1 Marca SME mod. HADES-2	8

PARTICOLARE SCAVO PORZIONE NORD

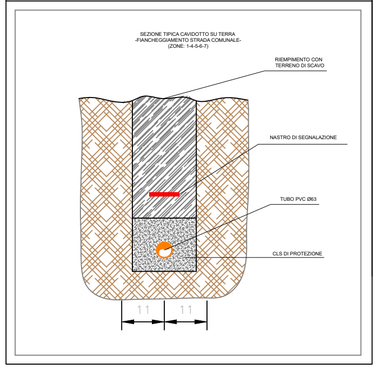

PLANIMETRIA OPERE DI SCAVO - LINEE - PALI

Struttura Sportiva - Pista di Pattinaggio

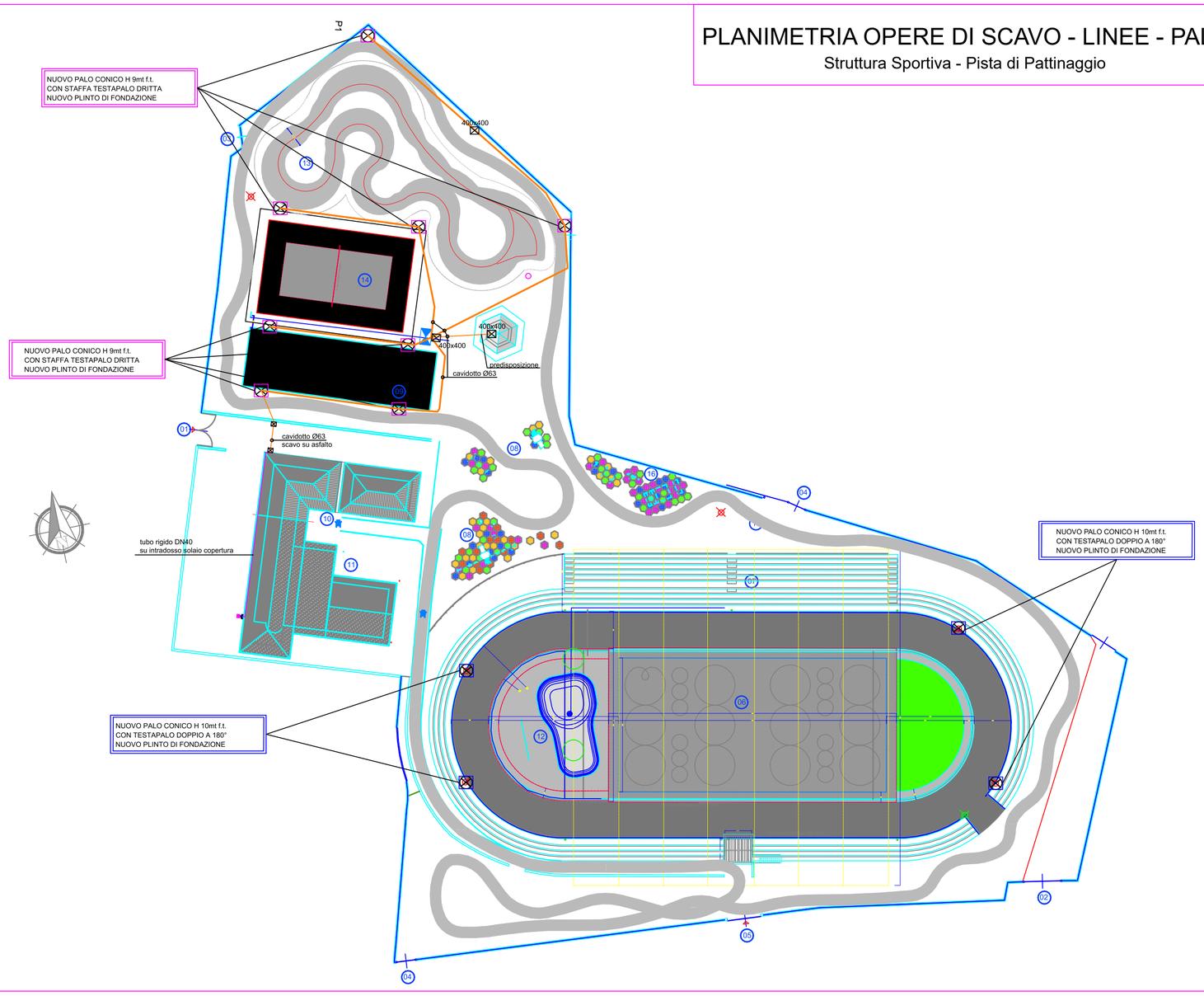

STUDIO CORRADETTI

Studio Tecnico d'Ingegneria
via Mutilati del Lavoro 43/A,
63100-Ascoli Piceno (AP)
P.I. 02082880440
C.F. CRRNDR86H10A462B
www. studiocorradetti.it

COMUNE di CASTEL DI LAMA

Provincia di Ascoli Piceno

Oggetto: EFFICIENTAMENTO IMPIANTO DI PUBBLICA ILLUMINAZIONE - 5° STRALCIO

PROGETTO DEFINITIVO - ESECUTIVO

Località: CASTEL DI LAMA (AP)

FASE:	SCALA DI STAMPA:	COD. COMMESSA:
-----	A4	-------

Elaborato:

IMPIANTO DI PUBBLICA ILLUMINAZIONE

Struttura Sportiva "Pista di Pattinaggio"

Codice identificazione tavola: **3E**

REV.	DESCRIZIONE	DATA	REDATTO	APPROVATO
00		11/07/2021	Ing. Andrea Corradetti	Ing. Andrea Corradetti

Responsabile Unico del Procedimento:
Ing. Fabiola Ciotti

Progettista:
Ing. Andrea Corradetti

ORDINE DEGLI INGEGNERI
SEZIONE A
Ing. ANDREA CORRADETTI
N. 2024 DELLA PROV.
SETTORE INDUSTRIALE
DELLA PROV. DI ASCOLI PICENO