COMUNE DI VENAROTTA

PROVINCIA DI ASCOLI PICENO

OGGETTO

BANDO "SPORT NEI PARCHI"

LINEA DI INTERVENTO 1: MODELLO PROGETTUALE SMALL

Un Progetto Promosso da

TAVOLA 2	ELABORATO ELABORATO GRAFICO PROGETTO
	PROPRIETARIO Comune di Venarotta

IMPRESA	R.U.P.	PROGETTISTA	C.S.P. / C.S.E.	
da definire	Geom. Gino SANTONI	Arch. Simone Cipollini	da definire	
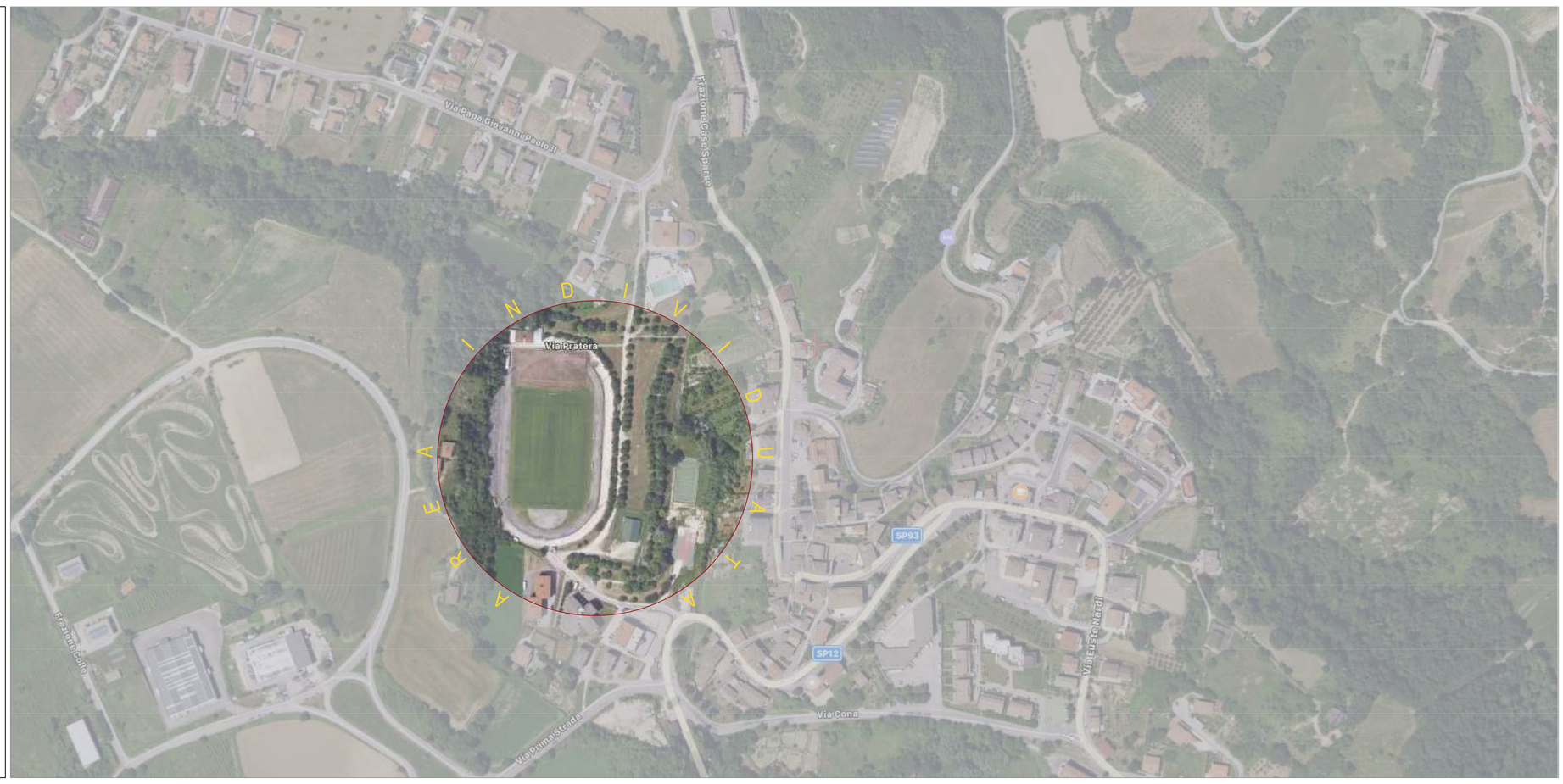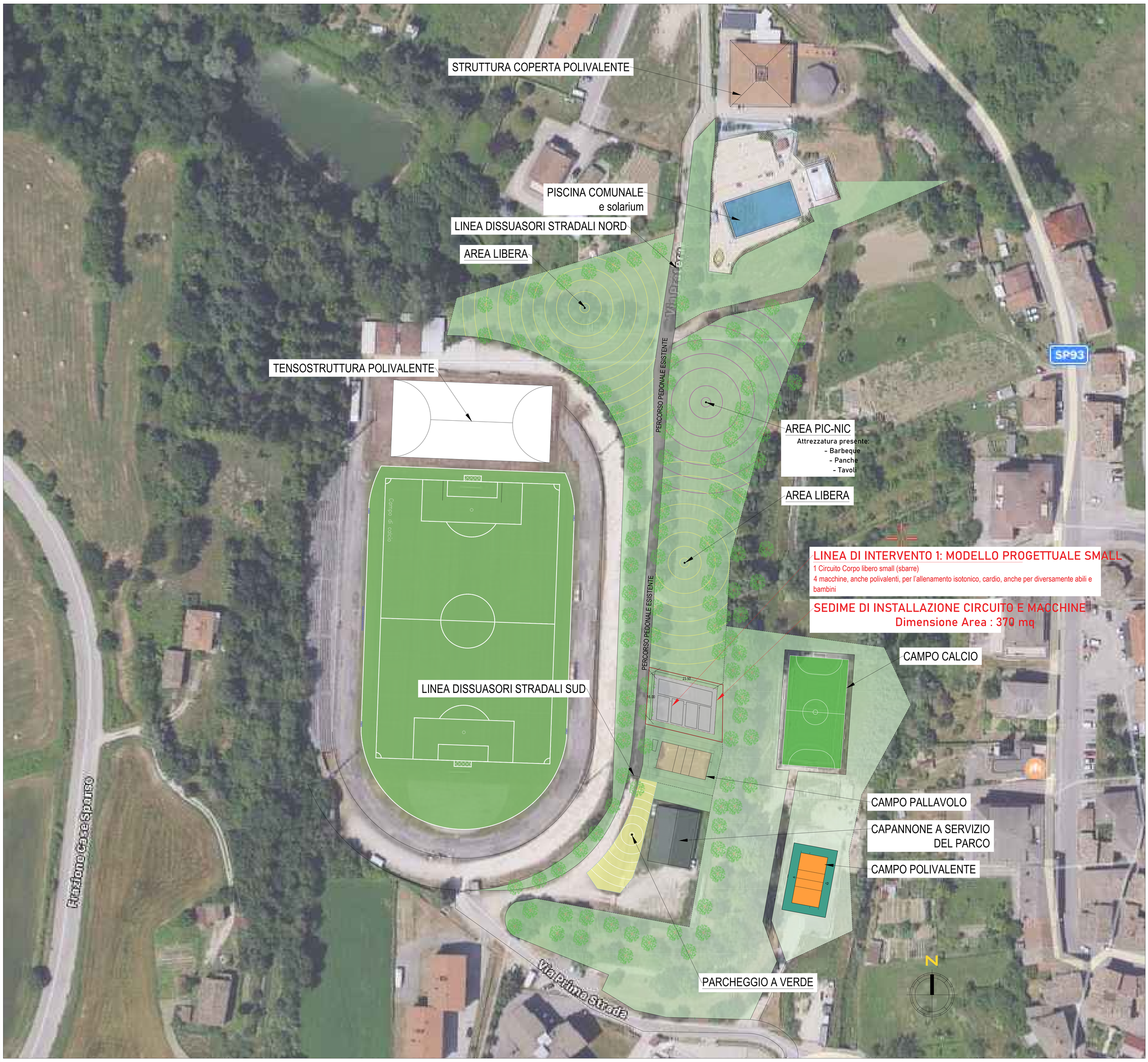
DATA	SCALA
21/01/2021	1:500