FONDAZIONE

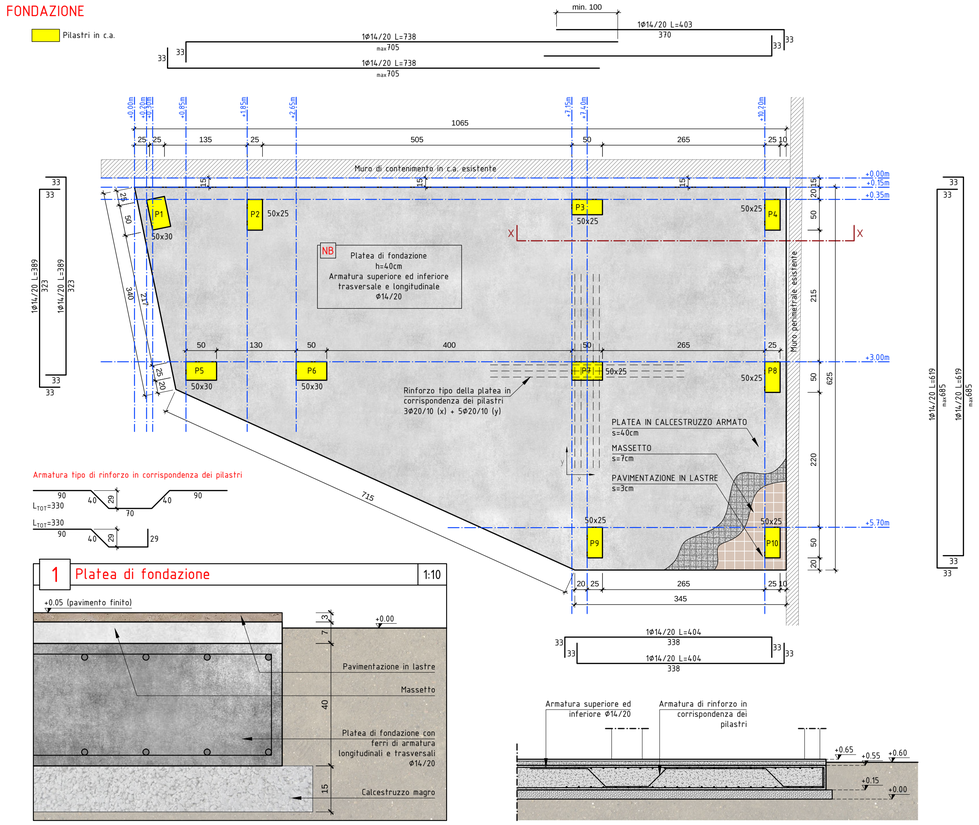

PIANO TERRA

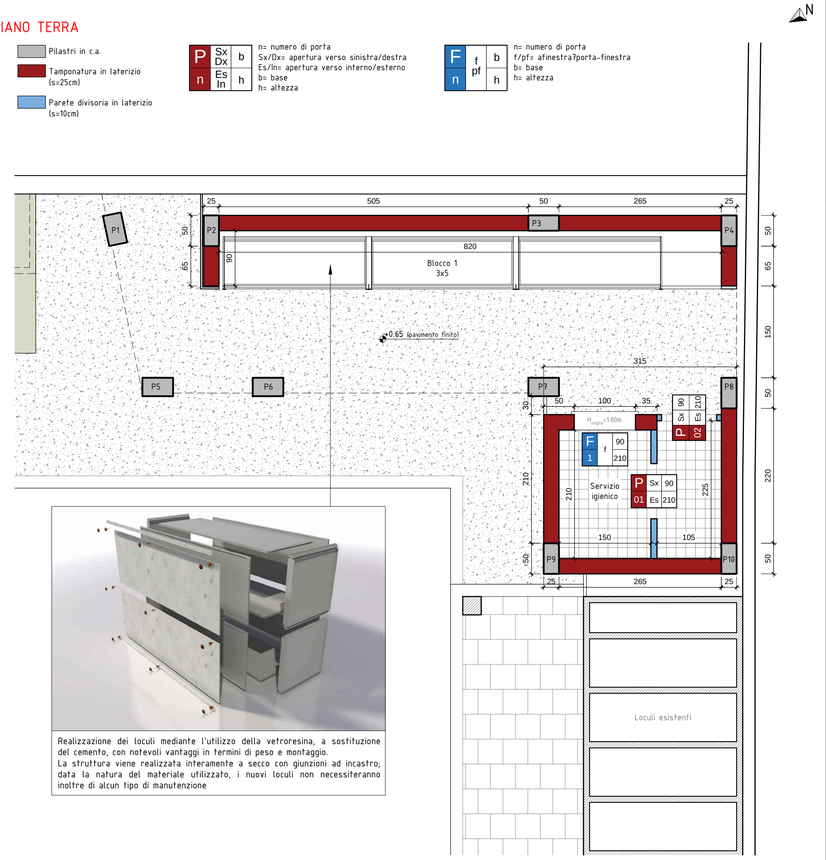

Keyplan

1:100

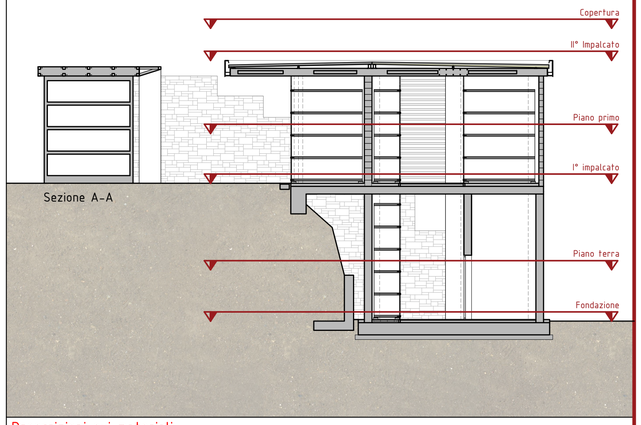

Prescrizioni sui materiali

Per l'esecuzione del presente progetto è previsto l'impiego dei seguenti materiali:

1. INERTI — Sabbia lavata granul.= 0-4 mm.
   Ghiaietto vagliato granul.= 8-16 mm.
   Ghiaia vagliata granul.= 16-32 mm.
2. ACQUA — Potabile o priva di sali (solfuri o cloruri)
3. CEMENTO — Tipo 425
4. ACCIAIO — Tipo B450C (per armature)

I conglomerati cementizi da impiegarsi dovranno avere:
Classe di esposizione XC3
Classe di Resistenza C28/35
C25/30 (solo per i micropali)

Saranno inoltre dosati come di seguito specificato:
- Sabbia lavata = 0.4 mc / mc di calcestruzzo
- Ghiaietto vagliato = 0.4 mc / mc di calcestruzzo
- Ghiaia vagliata = 0.4 mc / mc di calcestruzzo
- Cemento tipo 425 = 300 kg / mc di calcestruzzo
- Acqua = max 60 lt / 100 kg cemento
- Acciaio = come da calcoli e disegni esecutivi copriferro minimo mm 30.

Per le altre prescrizioni esecutive si richiamano le disposizioni delle Norme Tecniche vigenti.

I° IMPALCATO

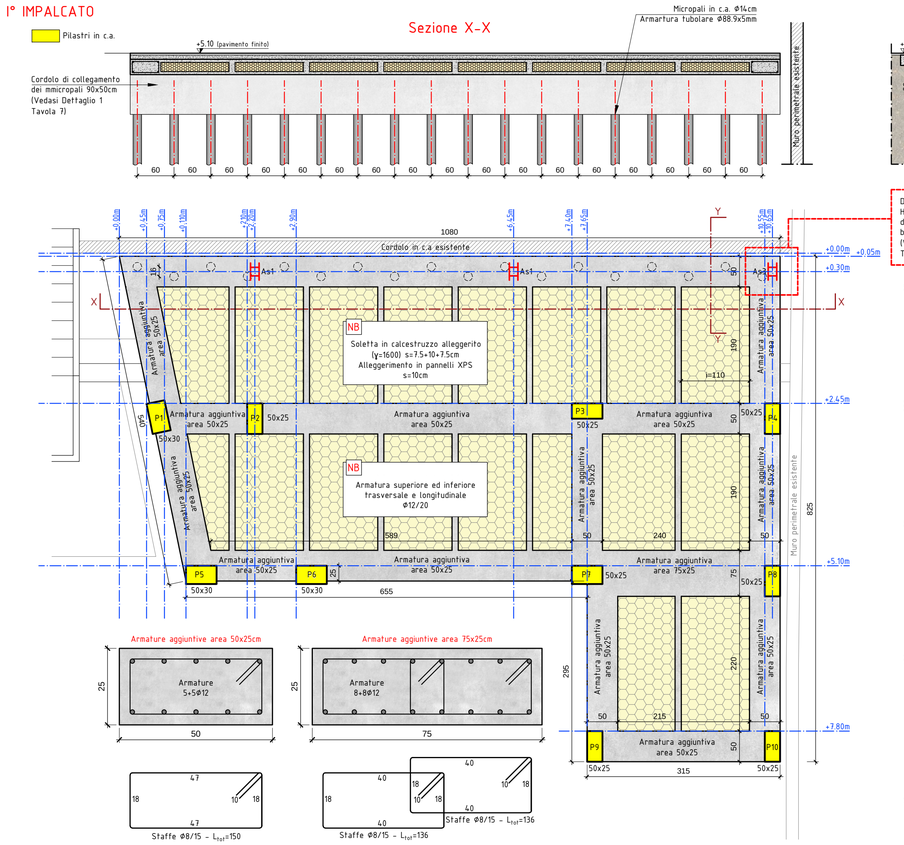

PIANO PRIMO

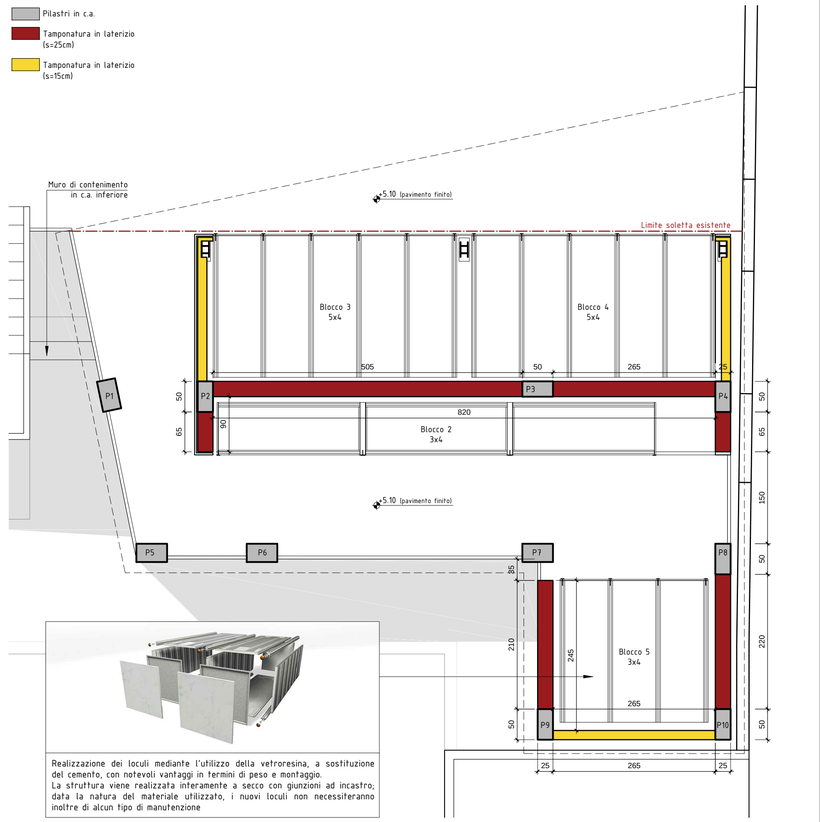

C O M U N E D I V E N A R O T T A

AMPLIAMENTO CIVICO CIMITERO CAPOLUOGO ANNO 2020

A norma delle leggi che regolano i diritti d'autore questo disegno non può essere riprodotto, copiato o fornito ad altri, senza specifica autorizzazione del progettista

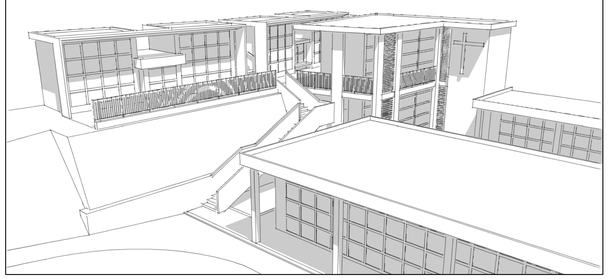

LOCALIZZAZIONE INTERVENTO
Comune di Venarotta
Via del Castello
Provincia di Ascoli Piceno

COMMITTENTE
Comune di Venarotta

RESPONSABILE UNICO DEL PROCEDIMENTO
Geom. Gino Santoni

EMESSO PER
Approvazione del progetto definitivo-esecutivo ed acquisizione dei relativi pareri

CIG Z0A2D57439
CUP C66D20000010004

PROGETTO DEFINITIVO-ESECUTIVO (art. 23 D.Lgs 50/2016)

SERIE
Esecutivo strutturale

TAVOLA
PROGETTO - Piante e particolari costruttivi — 5

DATA	SCALA	REV	FILE
Agosto 2020	1 : 5 0	0 0 0	ES 05

PROGETTISTA
Arch. Matteo Cameli
Ordine degli Architetti di Ascoli Piceno n.1119

COLLABORATORI
Ing. Valentina Fanesi

MATTEO CAMELI ARCHITETTO
San Benedetto del Tronto - 63074
Via Asiago, n.90
389-7945611
matteo.cameli.arch@gmail.com
matteo.cameli@archiworldpec.it