

REGIONE MARCHE
PROVINCIA DI MACERATA
COMUNE DI CALDAROLA
PIEVEFAVERA

Piano di Recupero per ristrutturazione edilizia di un'abitazione unifamiliare in zona omogenea A con opere di demolizione ricostruzione ai sensi dell'art. 2, comma 3, della L.R. 22/2009 e dell'art. 3 lettera D del DPR 380/2001 e s.m.i.

Proprietà: VINCIONI CATERINA

PROGETTISTA

Architetto Loredana Camacci Menichelli
via Lorenzoni, 18 - 62100 Macerata 331.3033014

OGGETTO:
DOCUMENTAZIONE FOTOGRAFICA

TAVOLA

2

File

Data
gennaio 2020

Agg.

Scala

COMUNE DI CALDAROLA

(Provincia di Macerata)

Oggetto : Ristrutturazione edilizia mediante piano di recupero di un'abitazione unifamiliare in zona omogenea A con opere di demolizione e ricostruzione e leggero spostamento dell'area di sedime ai sensi dell'art. 2, comma 3, della L.R. 22/2009 e dell'art. 3 lettera D del DPR 380/2001 e s.m.i.

Committente : Vincioni Caterina proprietaria dell'immobile

Tecnico incaricato : ARCHITETTO LOREDANA CAMACCI MENICHELLI, iscritta all'Albo dell'Ordine degli ARCHITETTI della Provincia di MACERATA, al n° 199, con studio professionale in MACERATA via LORENZONI n. 18 tel 331.3033014 Codice Fiscale CMCLDN62B43L191X



Inquadramento territoriale

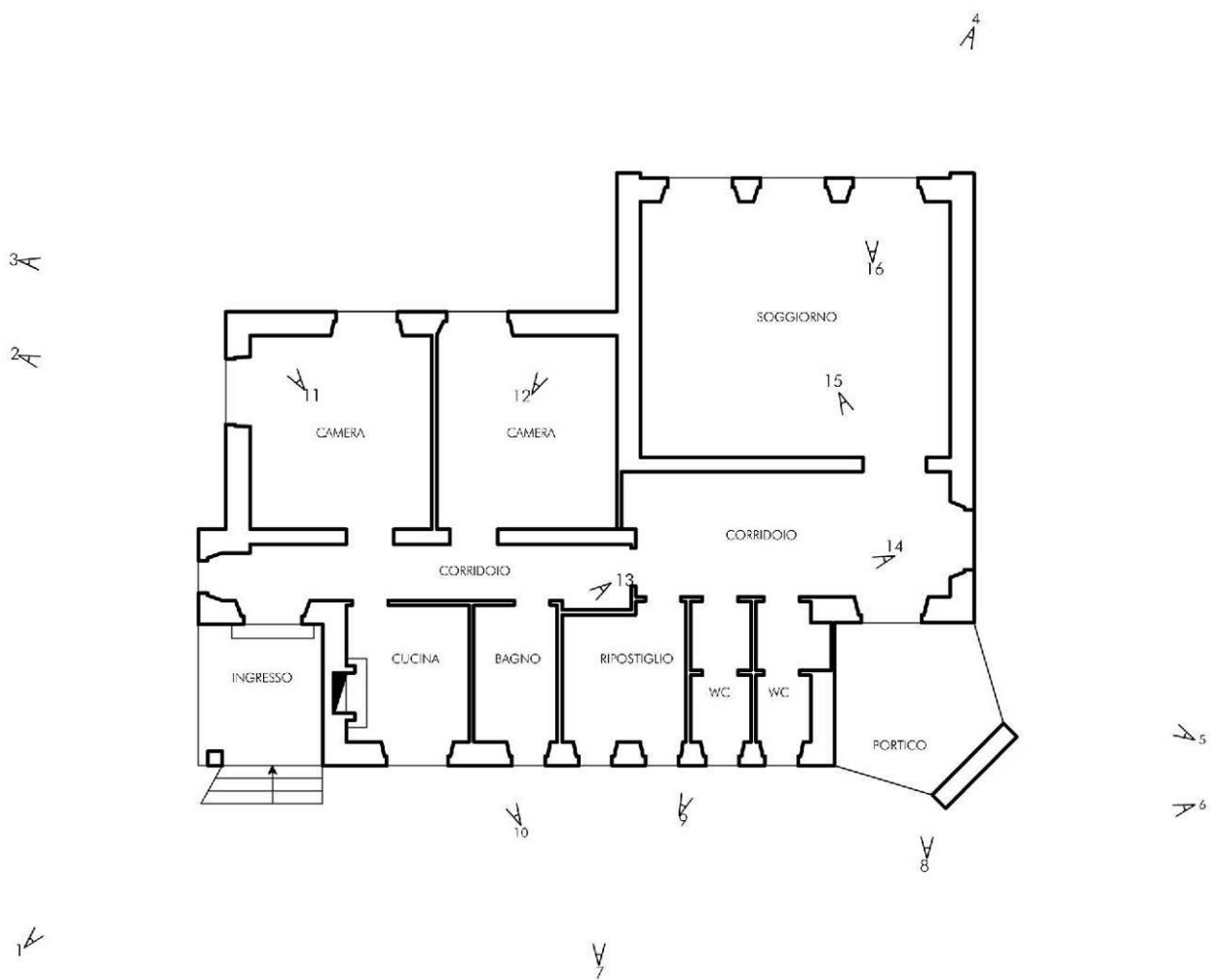

PIANTA PIANO TERRA

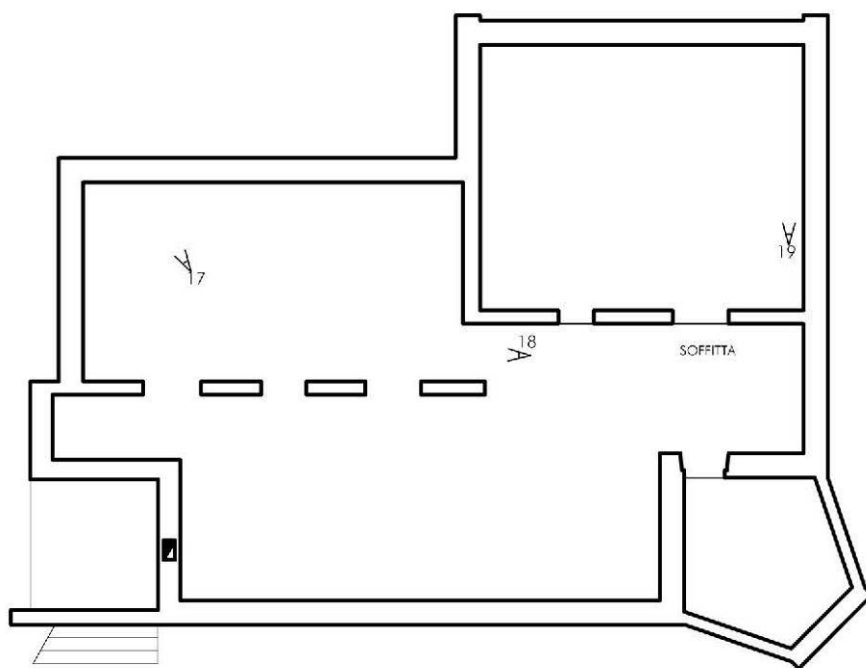

PIANTA PIANO SOTTOTETTO



001



002



003



004



005



006



007



008



009



010



011

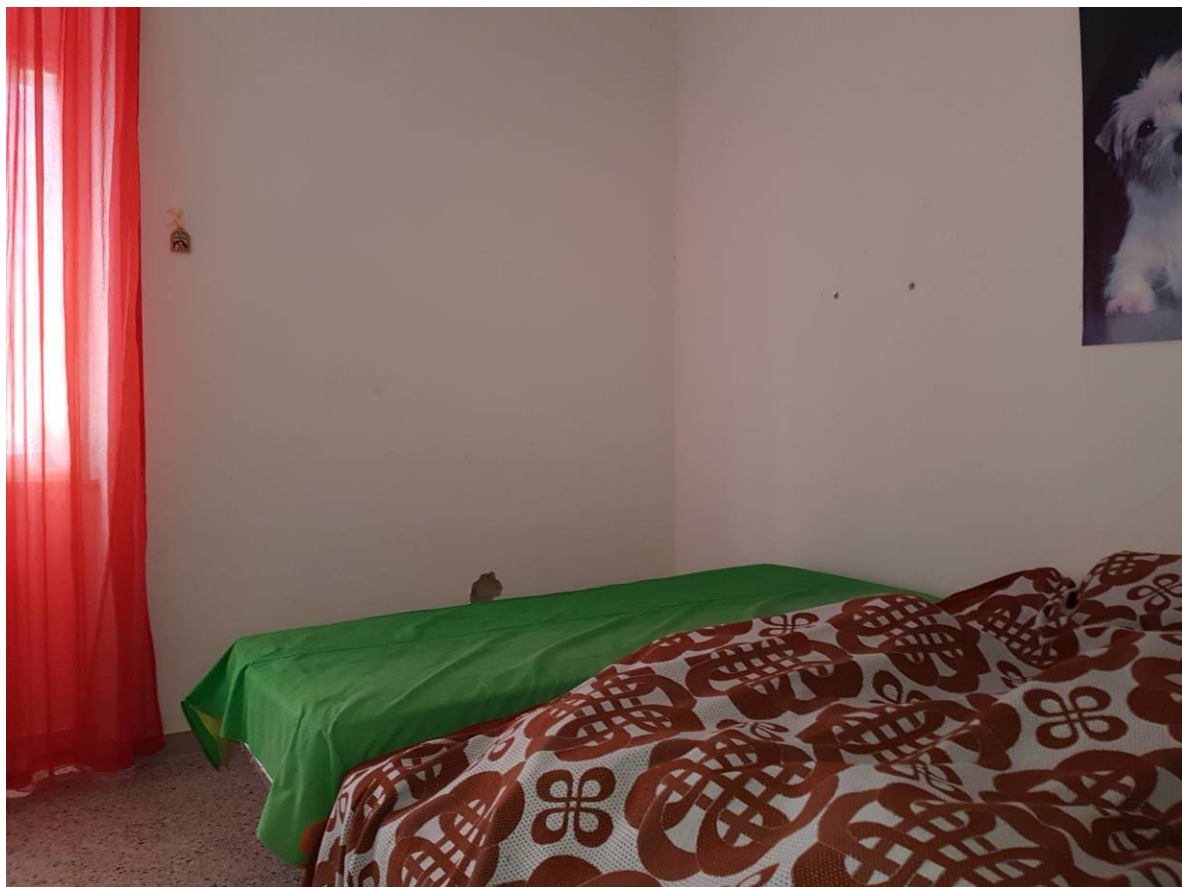

012



013

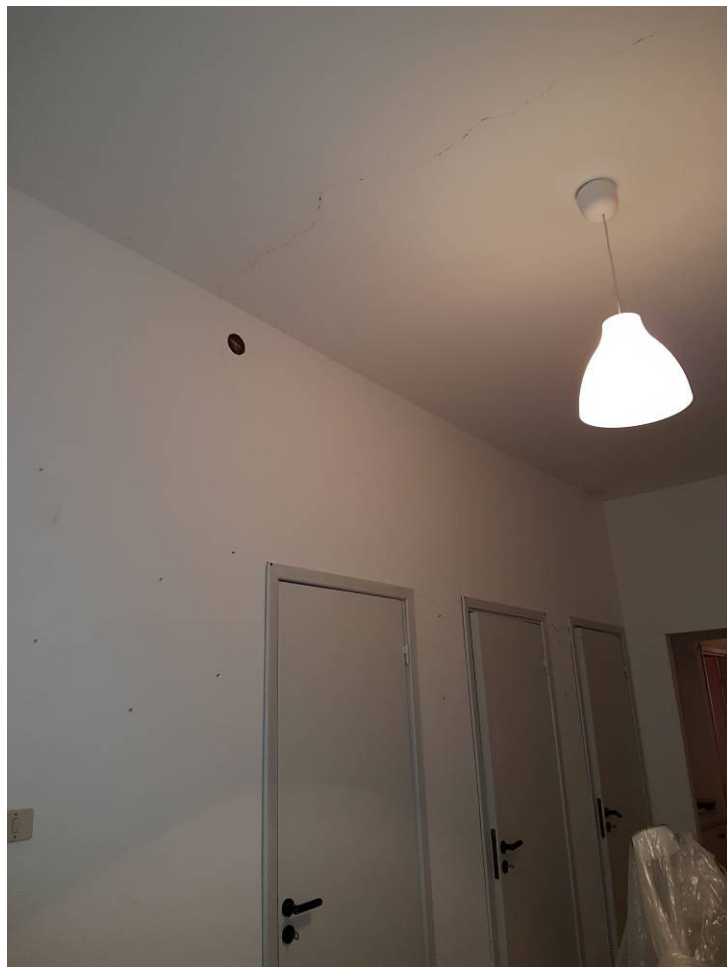

014



015



016



017



018



019