

ELABORATO PLANIMETRICO

Compilato da:
Butinelli Domenico

Iscritto all'albo:
Geometri

Prov. Macerata N. 602

**Agenzia del Territorio
CATASTO FABBRICATI
Ufficio Provinciale di
Macerata**

Comune di Caldarola

Sezione: Foglio: 15

Particella: 600

Protocollo n. MC0109275 del 28/04/2011

Tipo Mappale n. 105396 del 20/04/2011

Dimostrazione grafica dei subalterni

Scala 1 : 500

Allegato all'Ordinanza n. 177 del 04/08/2018
Porzione di edificio INAGIBILE (E)
F. 15 Map. 600 sub. 2 (parte)

PIANO TERRA

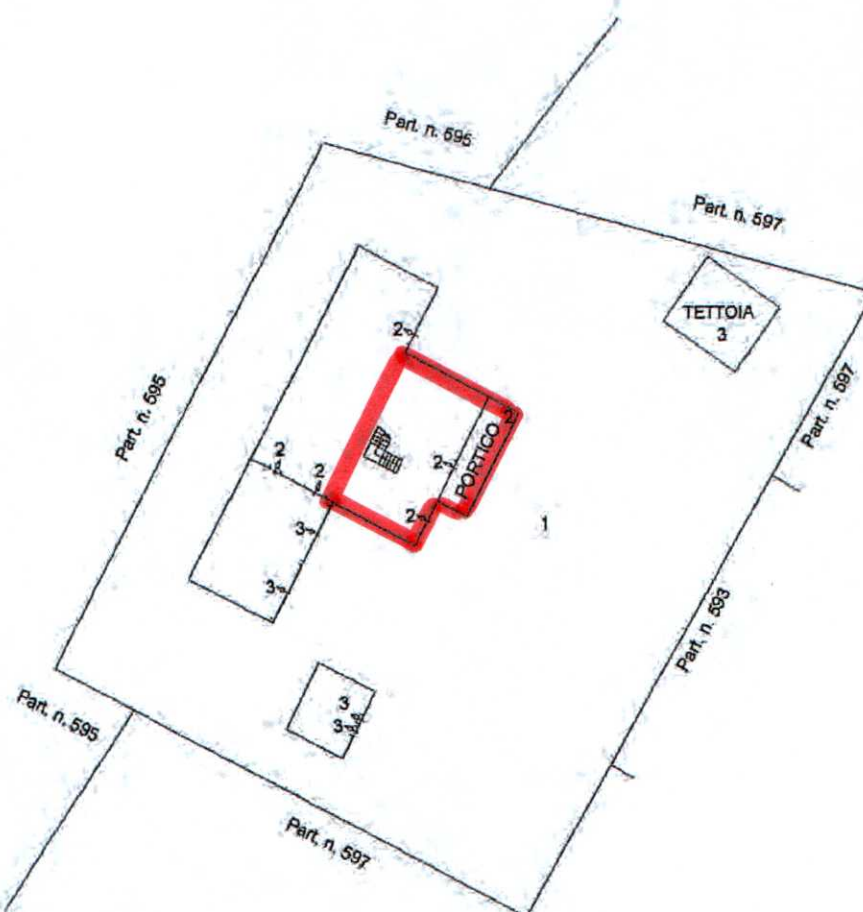

PIANO PRIMO



Ultima planimetria in atti

Data: 16/03/2018 - n. T58217 - Richiedente: Telematico

Totale schede: 1 - Formato di acquisizione: A4(210x297) - Formato stampa richiesto: A4(210x297) - Fattore di scala non utilizzabile

Catasto dei Fabbricati - Situazione al 16/03/2018 - Comune di CALDAROLA (B398) - < Foglio: 15 - Particella: 600 - Elaborato planimetrico ^