

ELABORATO PLANIMETRICO	
Compilato da:	De Ales Vincenzo
Iscritto all'albo:	Geometri
Prov. Macerata	N. 273

Agenzia del Territorio
CATASTO FABBRICATI
 Ufficio Provinciale di
 Macerata

Comune di Caldarola	Protocollo n. MC0063716 del 22/04/2008
Sezione: Foglio: 2 Particella: 51	Tipo Mappale n. 14784 del 03/01/2008
Dimostrazione grafica dei subalterni	Scala 1 : 500

Allegato all'Ordinanza n. 13 del 11/01/2019
 Edificio INAGIBILE (E)
 F. 2 Map. 51 sub. 5

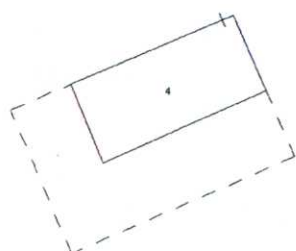

PIANO SEMINTERRATO

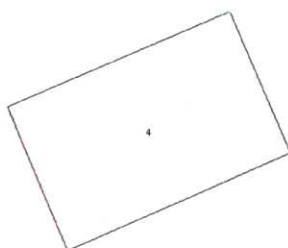

PIANO PRIMO

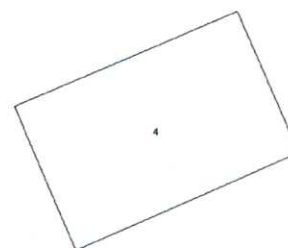

PIANO 2° SOTTOTETTO

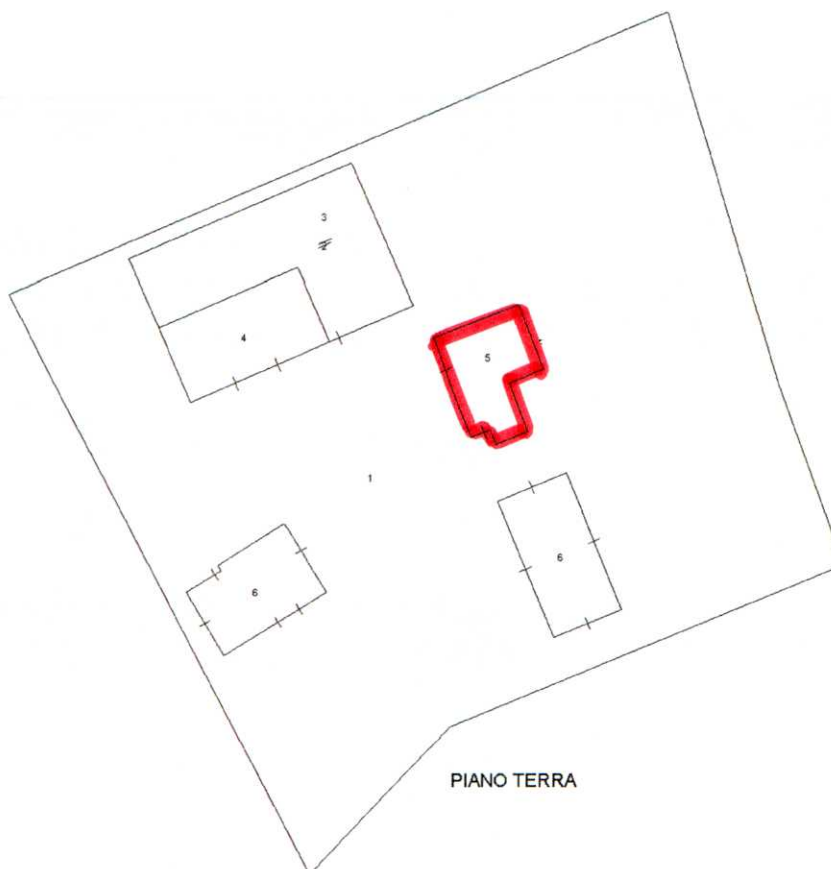

PIANO TERRA

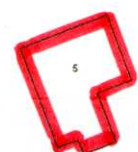

PIANO PRIMO

Ultima planimetria in atti

Data: 18/10/2018 - n. T138509 - Richiedente: Telematico

Totale schede: 1 - Formato di acquisizione: A4(210x297) - Formato stampa richiesto: A4(210x297) - Fattore di scala non utilizzabile

Catasto dei Fabbricati - Situazione al 18/10/2018 - Comune di CALDAROLA (B398) - < Foglio: 2 - Particella: 51 - Elaborato planimetrico >