

MODULARIO
F. - Cat. S. T. - 366



MINISTERO DELLE FINANZE

Mod. A (Nuovo Catasto Edilizio Urbano)

DIREZIONE GENERALE DEL CATASTO E DEI SERVIZI TECNICI ERARIALI

Lire
30

NUOVO CATASTO EDILIZIO URBANO

(R. DECRETO-LEGGE 13 APRILE 1938, N. 652)

Planimetria dell'immobile situato nel Comune di CALDAROLA Via RIMESSA 12

Ditta DE ALES RENZO n. a. CALDAROLA IL 10-8-1988

Allegata alla dichiarazione presentata all'Ufficio Tecnico Erariale di MACERATA



Allegato all'Ordinanza n. 258 del 14/12/2018

Edificio da DEMOLIRE

F. 1 Map. 316 sub. 1 (parte)

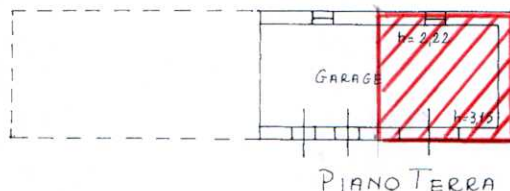

Corte Comune m. 400

ORIENTAMENTO



SCALA DI 1: 200

SPAZIO RISERVATO PER LE ANNOTAZIONI D'UFFICIO

DATA - 4 MAR. 1982

PROT. N°

13/82

F.° - n.

Compilata dal **GEOMETRA**
BELLI RENO (Titolo, nome e cognome del tecnico)

Iscritto all'Albo dei **GEOMETRI**
della Provincia di **MACERATA**

DATA **3-8-1982**

Firma **Renzo Belli**

Ultima planimetria in atti

Data presentazione:04/03/1982 - Data: 11/10/2018 - n. T81597 - Richiedente: CRLNI50D17B398J

Totale schede: 1 - Formato di acquisizione: A3(297x420) - Formato stampa richiesto: A4(210x297)