



Allegato all'Ordinanza n. 65 del 02/03/2019

Edificio INAGIBILE (E)

F. 2 Map. 134 subb. 2, 3

T. 134 subb. 2, 3

Rap.

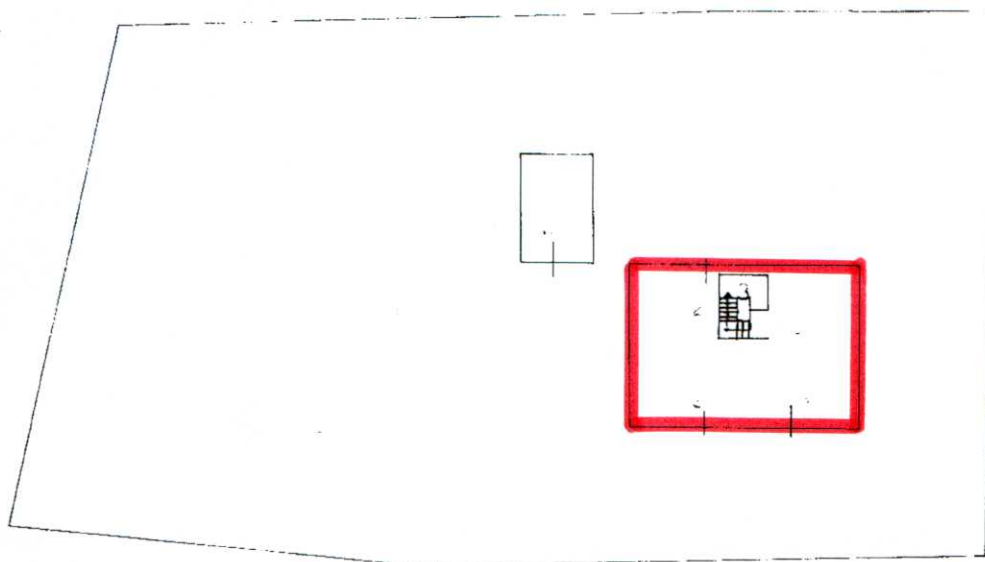

Piano Terra

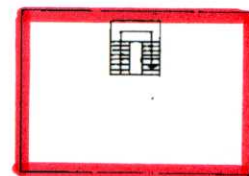

Piano Primo

Sub.	Particella	Destinazione
1		D. 134 subb. 2, 3 (corte)
2	P.T.	stalla
3	P.T.-P.T.	Locali di deposito (magazzino)
4	P.T.	Fabbricati in rovina

22/03/1996

D. 571/96

Il Tecnico
Geom. Antonio MICHELI

Ultima planimetria in atti

Data presentazione: 22/03/1996 - Data: 02/03/2019 - n. T18743 - Richiedente: Telematico

Totale schede: 1 - Formato di acquisizione: A4(210x297) - Formato stampa richiesto: A4(210x297) - Fattore di scala non utilizzabile