



MINISTERO DELLE FINANZE
DIPARTIMENTO DEL TERRITORIO

Ufficio Tecnico Erariale di MACERATA

ELABORATO PLANIMETRICO

Pag. n. 2 di 4

Comune	Sezione	Foglio	Numero	Tipo mappale n.	del
<u>CALDAROLA</u>	-	<u>1</u>	<u>313</u>	<u>1503/88</u>	<u>05.02.1990</u>

DIMOSTRAZIONE GRAFICA DEI SUBALTERNI ASSEGNATI

SCALA 1: 500

Allegato all'Ordinanza n. 249 del 10/12/2018 PANO TERRA
Edificio TEMPORANEAMENTE INAGIBILE (B)
 F. 1 Map. 313 subb. 2, 4, 5

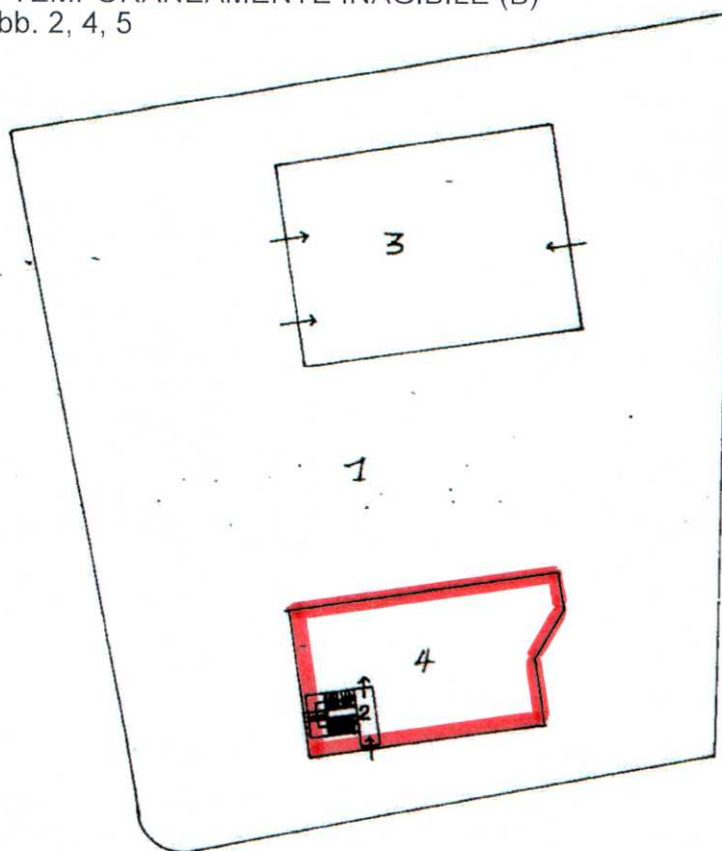

Riservato all'Ufficio Tecnico Erariale

L'operatore

IL TECNICO

Protocollo

A. 3478/92

61

9.12.98

Ultima planimetria in uso

Data presentazione: 29/12/1997 - Data: 16/02/2017 - n. T192134 - Richiedente: Telematico

Totale schede: 4 - Formato di acquisizione: A4(210x297) - Formato stampa richiesto: A4(210x297) - Fattore di scala non utilizzabile

Catasto dei Fabbricati - Situazione al 16/02/2017 - Comune di CALDAROLA (B398) - < Foglio: 1 - Particella: 313 - Elaborato planimetrico



MINISTERO DELLE FINANZE
DIPARTIMENTO DEL TERRITORIO

Ufficio Tecnico Erariale di MACERATA

ELABORATO PLANIMETRICO

Pag. n. 3 di 4

Comune	Sezione	Foglio	Numero	Tipo mappale n.	del
<u>CALDAROLA</u>		<u>1</u>	<u>313</u>	<u>1503/88</u>	<u>05.02.1990</u>

DIMOSTRAZIONE GRAFICA DEI SUBALTERNI ASSEGNATI

SCALA 1: 500

PIANO S1

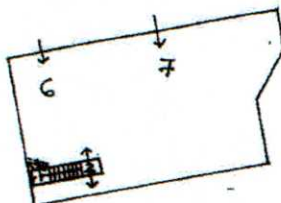

PIANO PRIMO

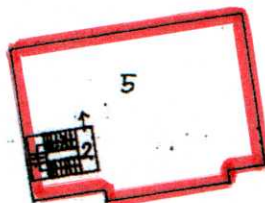

PIANO SECONDO

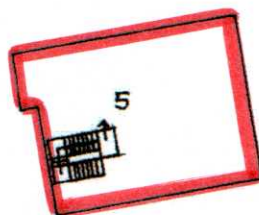

Riservato all'Ufficio Tecnico Erariale

L'operatore

IL TECNICO

Protocollo

Sequenza precedente mod. EP/2 prot.

Ultima planimetria in atti

Data presentazione: 29/12/1997 - Data: 16/02/2017 - n. T192134 - Richiedente: Telematico

Totale schede: 4 - Formato di acquisizione: A4(210x297) - Formato stampa richiesto: A4(210x297) - Fattore di scala non utilizzabile

Catasto dei Fabbricati - Situazione al 16/02/2017 - Comune di CALDAROLA (B398) - < Foglio: 1 - Particella: 313 - Elaborato planimetrico