

Schema di assetto preliminare

Zona C2 - località Piandebussi

Dati fondamentali

volumetria max 6.500 [m3]
altezza max 6 [ml]
St 13000 [m2]
Sc max 35% di St



Legenda

- Limiti**
- limite schema di assetto
 - limite area C2
 - aree di concentrazione volumetrica
 - giardini della memoria Colle dell'Insorgenza
 - fascia di tutela permanente strada panoramica
 - percorsi attrezzati
- Interventi ambientali**
- essenze arboree esistenti [querce secolari]
 - alberi e siepi per la mitigazione ambientale
 - green belt come schermatura naturale
 - coni visuali e ambiti percettivi da preservare e valorizzare



giardini della memoria - il cipresso monumentale

1.STRALCIO SCHEDA PRG VIGENTE

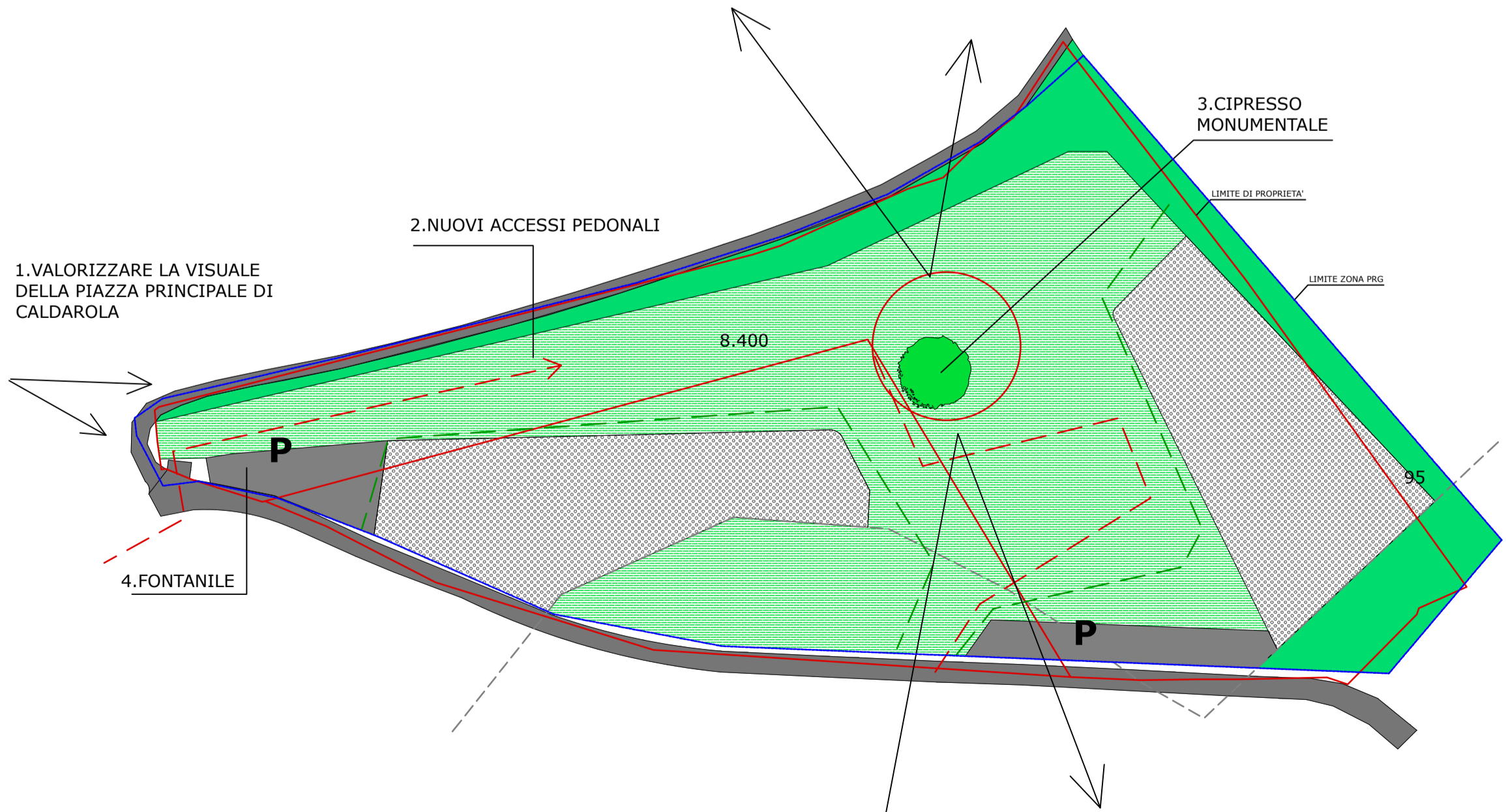

2.PLANIMETRIA GENERALE CON DESTINAZIONI PRG

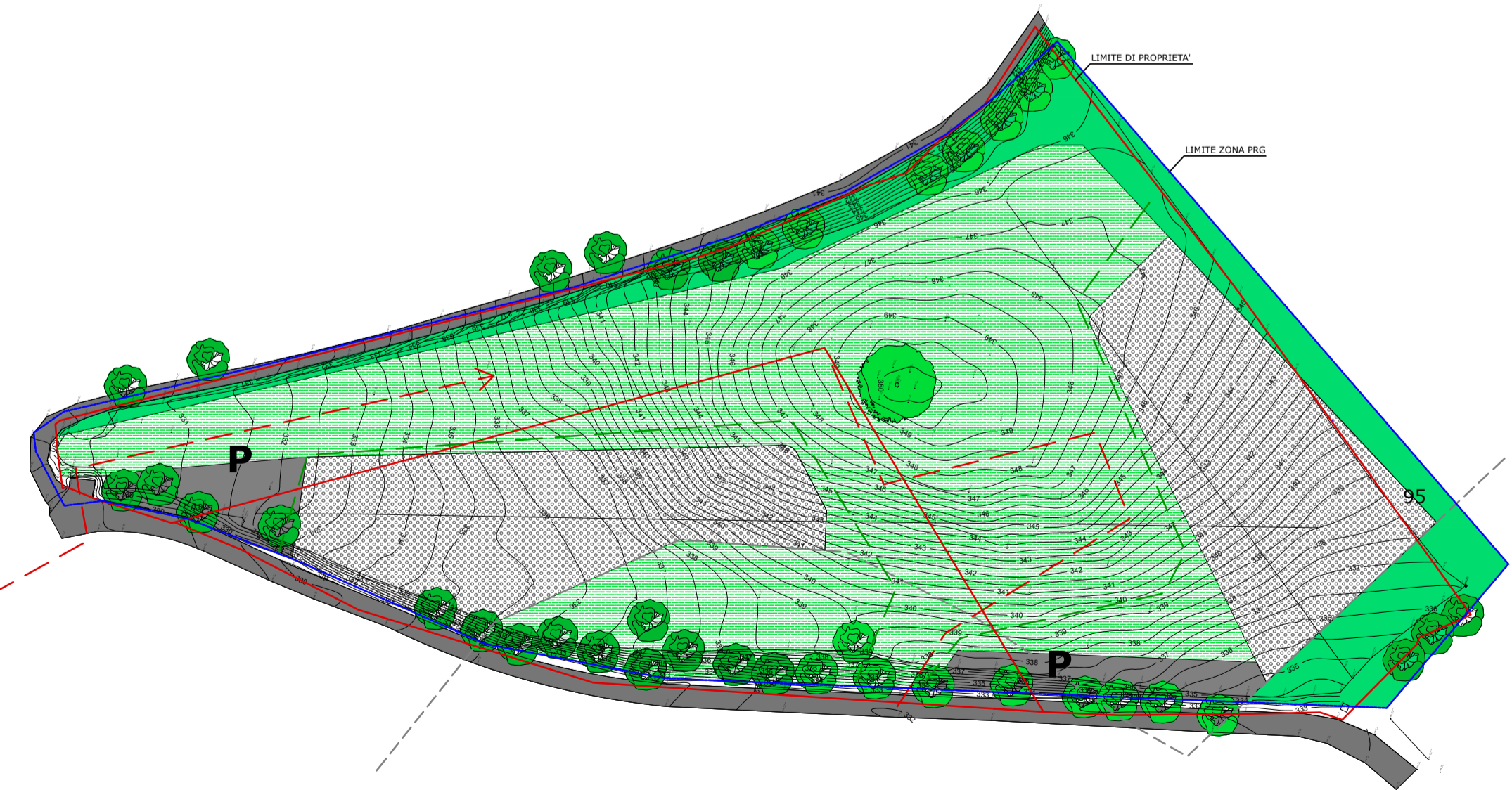

3.PLANIMETRIA DI RILIEVO CON DESTINAZIONI PRG

FOGLIO 16

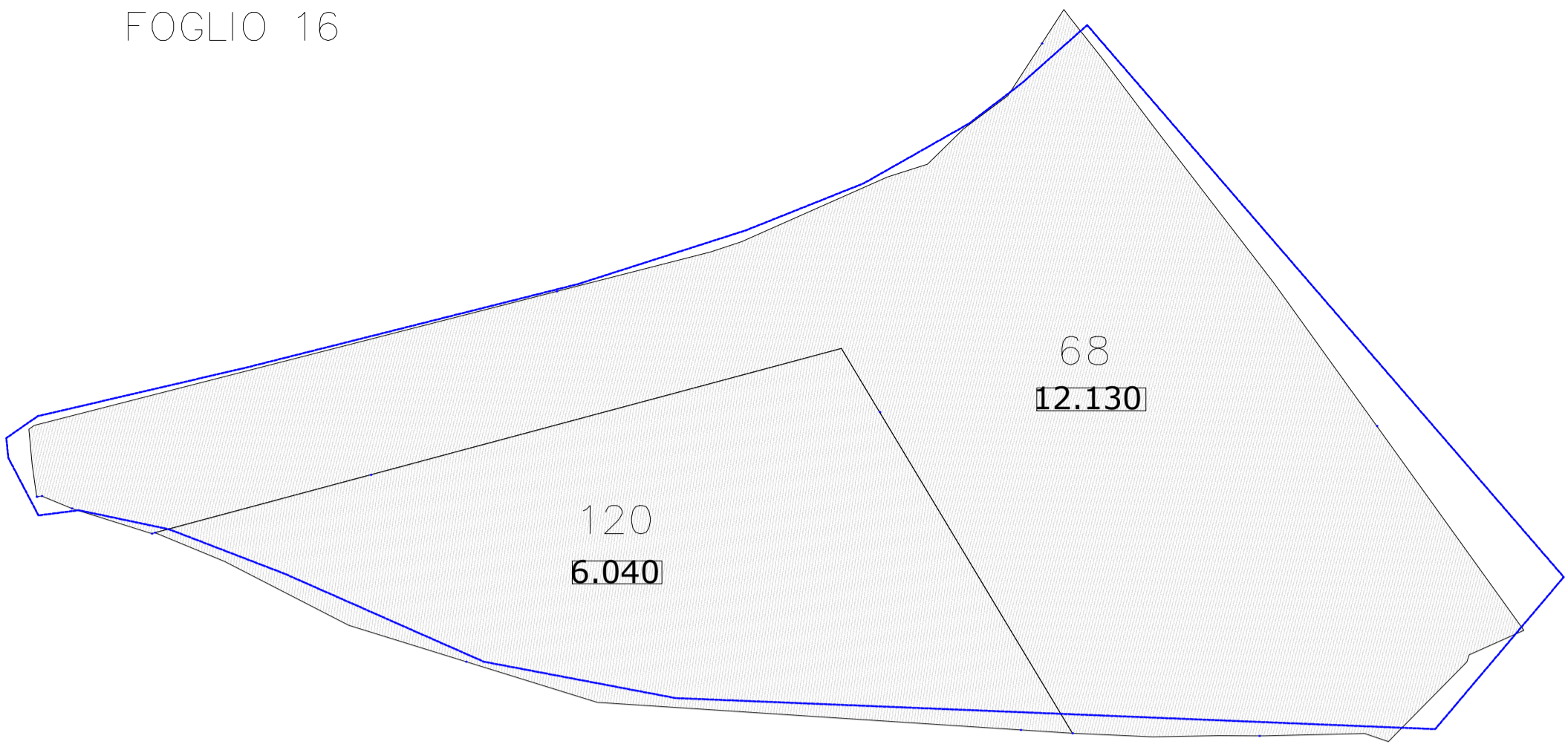

MAPPALE	SUP. CATASTALE	PROPRIETARIO	DITTA	
68	12.130	PROPRIETARIO	PUCCIARELLI FRANCESCO	
120	6.040	PROPRIETARIO	PUCCIARELLI FRANCESCO	
TOTALI	18.170			

4.PLANIMETRIA CON IDIVIDUAZIONE CATASTALE

PROVINCIA: MACERATA COMUNE: CALDAROLA REGIONE: MARCHE



OGGETTO: PIANO DI LOTTIZZAZIONE ZONA C2 LOC. PIANDEBUSSI

OGGETTO: PIANO DI LOTTIZZAZIONE ZONA C2 LOC. PIANDEBUSSI



STUDIO DI ARCHITETTURA
Arch. Francesco Principi
Via Tina Maria Lorenzoni, 7
62100 Macerata (MC)
CF: PRNFC71R03E783G
P.IVA: 01427120439
Tel. e Fax (+39)0733.521150
Ordine APPC di MC - Architetto n.360
Email: architettoprincipi@gmail.com
PEC: francesco.principi@archiworldpec.it

UBICAZIONE
LOC. PIANDEBUSSI

ELABORATO
INQUADRAMENTO URBANISTICO
STRALCIO CATASTALE

REV. N. 01 del 07_05_2018

REV. N.

REV. N.

REV. N.

REV. N.

REV. N.

REV. N.

REV. N.

REV. N.

REV. N.

RICHIEDENTE:
PUCCIARELLI FRANCESCO

PROGETTISTA:
FRANCESCO PRINCIPI
architetto

COLLABORATORE:
MARCO LEONARDI
geometra

RAPPORTO

1:1.000

DATA

GENNAIO 2019

TAVOLA

PL01

IL PRESENTE ELABORATO NON POTRA' PER LE VIGENTI LEGGI, ESSERE RIPRODOTTO, CONSEGNATO A TERZI O UTILIZZATO PER SCOPI DIVERSI DA QUELLO DI DESTINAZIONE, SENZA PREVIA AUTORIZZAZIONE DEL PROGETTISTA CHE NE DETIENE LA PROPRIETA'.