

**Agenzia del Territorio
CATASTO FABBRICATI
Ufficio Provinciale di
Macerata**

Dichiarazione protocollo n. MC0153986 del 17/07/2009

Planimetria di u.i.u. in Comune di Caldarola

Contrada San Lorenzo

civ.

Identificativi Catastali:

Sezione:

Foglio: 14

Particella: 493

Subalterno:

Compilata da:
Belli Daniele

Iscritto all'albo:
Geometri

Prov. Macerata

N. 933

Scheda n. 1

Scala 1:200

P.T.

P.2°

SOFFITTA

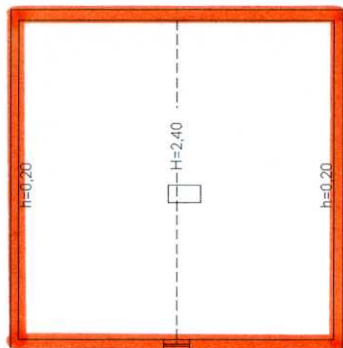

P.1°

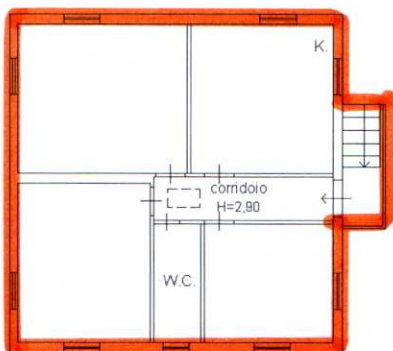

corte esclusiva 586 mq.

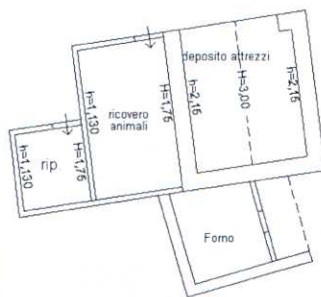

Allegato all'Ordinanza n. 72 del 16/03/2018

Edificio NON UTILIZZABILE

F. 14 mapp. 493 (parte)

Ultima planimetria in atti

Data: 16/03/2018 - n. T217860 - Richiedente: CRLNI50D17B398J

Totale schede: 1 - Formato di acquisizione: A4(210x297) - Formato stampa richiesto: A4(210x297)

Catasto dei Fabbricati - Situazione al 16/03/2018 - Comune di CALDAROLA (B398) - < Foglio: 14 - Particella: 493 - Subalterno: 0 >
CONTRADA SAN LORENZO piano: T-1-2;

