

# COMUNE DI CALDAROLA

PROVINCIA DI MACERATA

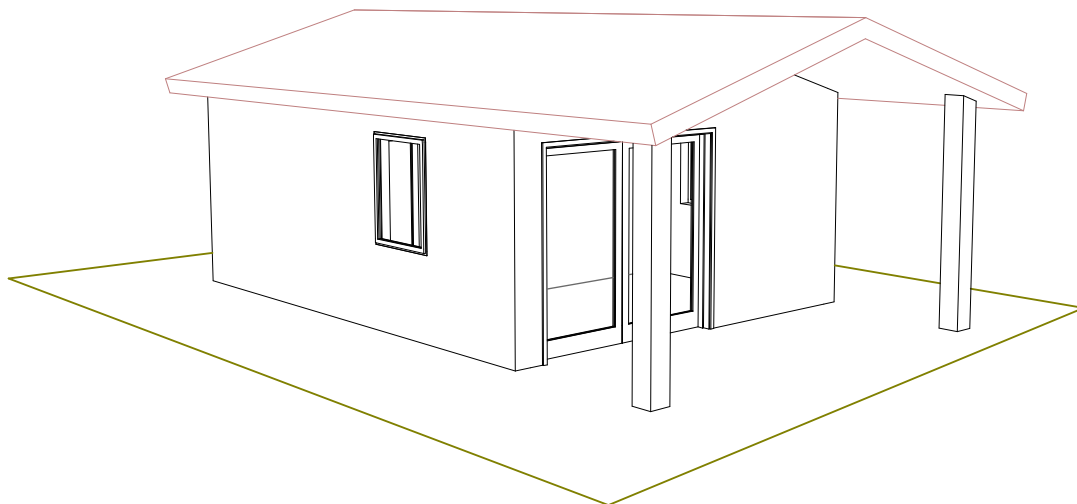

## PROGETTO DEFINITIVO

Ristrutturazione edilizia mediante un piano di recupero  
di accessorio ad uso magazzino, mediante demolizione e  
ricostruzione oltre all'ampliamento ai sensi dell'art. 2, comma 3, della L.R. 22/2009

COMMITTENTE

FURIASSI GASPARE

TUTTE LE INFORMAZIONI, DISEGNI E IMMAGINI SONO DI PROPRIETA' DELL'INGEGNERE FRANCESCO OTTAVI. LA RIPRODUZIONE, LA COPIA TOTALE  
O PARZIALE, LA PUBBLICAZIONE CON QUALSIASI MEZZO, LA DISTRIBUZIONE TOTALE O PARZIALE DI TALE MATERIALE SONO ESPRESSAMENTE  
VIETATE SENZA L'ESPLICITA AUTORIZZAZIONE SCRITTA DELL'INGEGNERE FRANCESCO OTTAVI

DATA: LUGLIO 2018

STATO DI PROGETTO  
- Particolari costruttivi

PROGETTISTA INCARICATO

**ING. OTTAVI FRANCESCO**

Via Concie 23 - 62020 Caldarola (Mc)

c.f.: TTVFNC83H24L191K

Tel.: 0733968759 - cell.: 3391321342

e-mail: ottavi.francesco83@gmail.com

TIMBRO E FIRMA

TAVOLA

**06**

INTEGRATIVA

## PARETE "COMFORT CASABLANCA 60+60 extra RL100"

### COSTRUZIONE PARETE:

intonaco 7-10mm (a cura Rubner)  
 6 cm pannello portaintonaco in fibra di legno  
 6 cm fibra di legno flessibile  
 10 cm listelli di assestamento  
 freno vapore  
 8/19 cm travi parete Duo LAM  
 -----  
 25 cm spessore totale

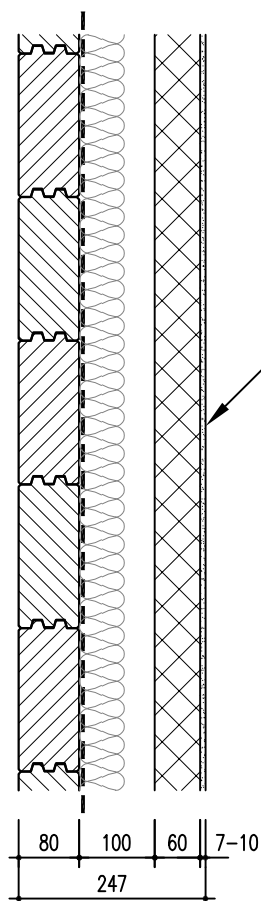

## TETTO DOPPIO "COMFORT 160"

### COSTRUZIONE TETTO:

tegole  
 5/5 cm listelli portategola  
 5/5 cm controlistelli  
 guaina traspirante  
 2,4 cm tavolato grezzo  
 16 cm fibra di legno flessibile  
 16 cm (2x 6/8cm) controlistelli  
 0,15 cm carta catramata  
 2/13,5 cm perlinatura in abete  
 12/16 cm puntoni Duo LAM (o secondo statica)  
 -----  
 30,4 cm spessore totale senza tegole+puntoni

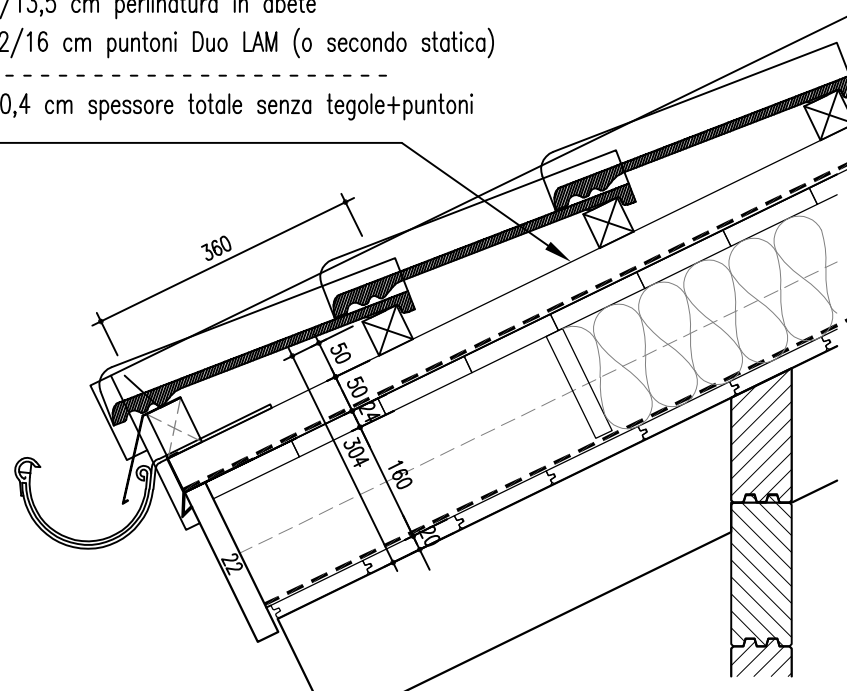
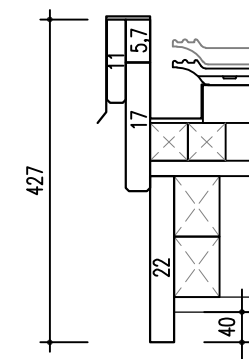

Fornitura e posa  
 a cura RUBNER { Lamiera / grondaia /  
 ventilazione con lamiera