

SOSTITUTIVA

A technical drawing of a small building facade. The building has a gabled roof with a white eave. The main body of the building is grey with a cross-hatch pattern. The roof is white. The building is set on a ground level indicated by a diagonal hatching pattern. The drawing is a simple line drawing with no shading or texture.

Technical drawing of a house elevation. The drawing shows a gabled roof with a chimney on the right side. The total height of the house is indicated as 3.40. The height of the main body of the house is indicated as 2.65. The drawing is a black and white line drawing with a grid pattern on the roof and walls.

Technical drawing of a house elevation. The drawing shows a door and a window. The door has a height dimension of 2.70. The window has a height dimension of 3.40. The drawing is a line drawing with hatching for the roof and ground.

The diagram illustrates a cross-section of a building facade. At the top is a white rectangular roof. Below it is a grey horizontal band representing a structural element or insulation. The main wall is white and contains two identical rectangular windows, each with a double-line border. The ground area at the bottom is filled with a diagonal hatching pattern. The entire diagram is enclosed in a thin black rectangular frame.

SEZIONE B-B
Scala 1:50

COMUNE DI CALDAROLA
PROVINCIA DI MACERATA

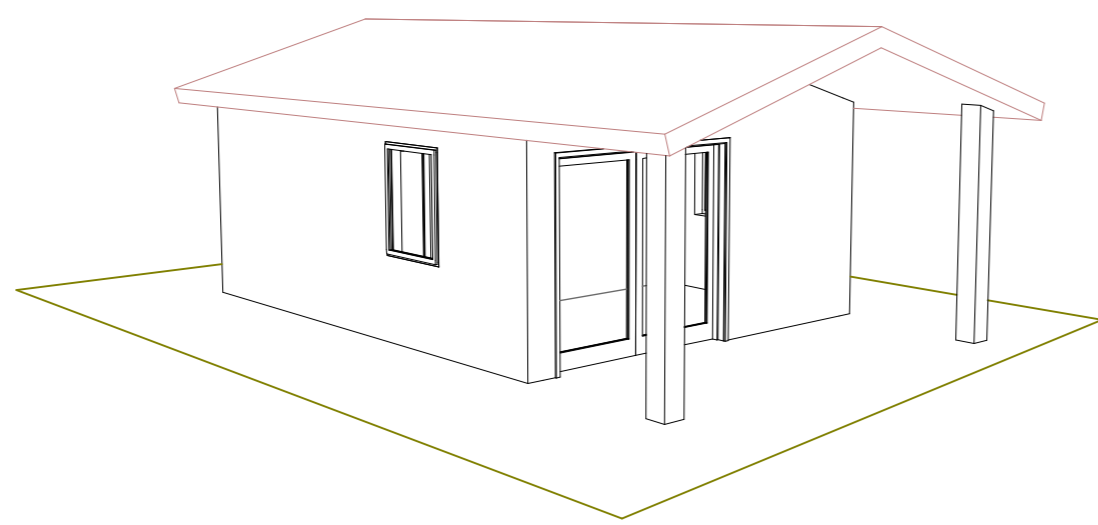

PROGETTO DEFINITIVO

Restituzione edilizia mediante un piano di recupero
di accessorio ad uso magazzino, mediante demolizione e
ricostruzione oltre all'ampliamento ai sensi dell'art. 2, comma 3, della L.R. 22/2009

COMITENTE

FURASSI GASPARO

TUTTE LE INFORMAZIONI, DESCRIZIONI E IMMAGINI SONO DI PROPRIETÀ DELL'INGEGNERE FRANCESCO OTTAVI. LA RIPRODUZIONE, LA COPIA TOTALE
O PARZIALE, LA PUBBLICAZIONE, L'USO COMERCIALE, L'USO PER LA DIFFUSIONE, L'USO PER LA PUBBLICAZIONE, L'USO PER LA PUBBLICAZIONE, L'USO PER LA PUBBLICAZIONE
SENZA CONSENTIMENTO AUTORIZZAZIONE SCRITTA DELL'INGEGNERE FRANCESCO OTTAVI

DATA: NOVEMBRE 2017

STATO DI PROGETTO

- Pianta, prospetti e sezioni

PROGETTISTA INCARICATO

ING. OTTAVI FRANCESCO

Via Corone 21 - 62020 Castelle Mac

071-7175752/071-7175753

Tel. 071-7175752 - cell. 339-121-342

email: ottavi.francesco@gmail.com

TIMBRO E FIRMA

TAVOLA

03

SOEUTUTIVA

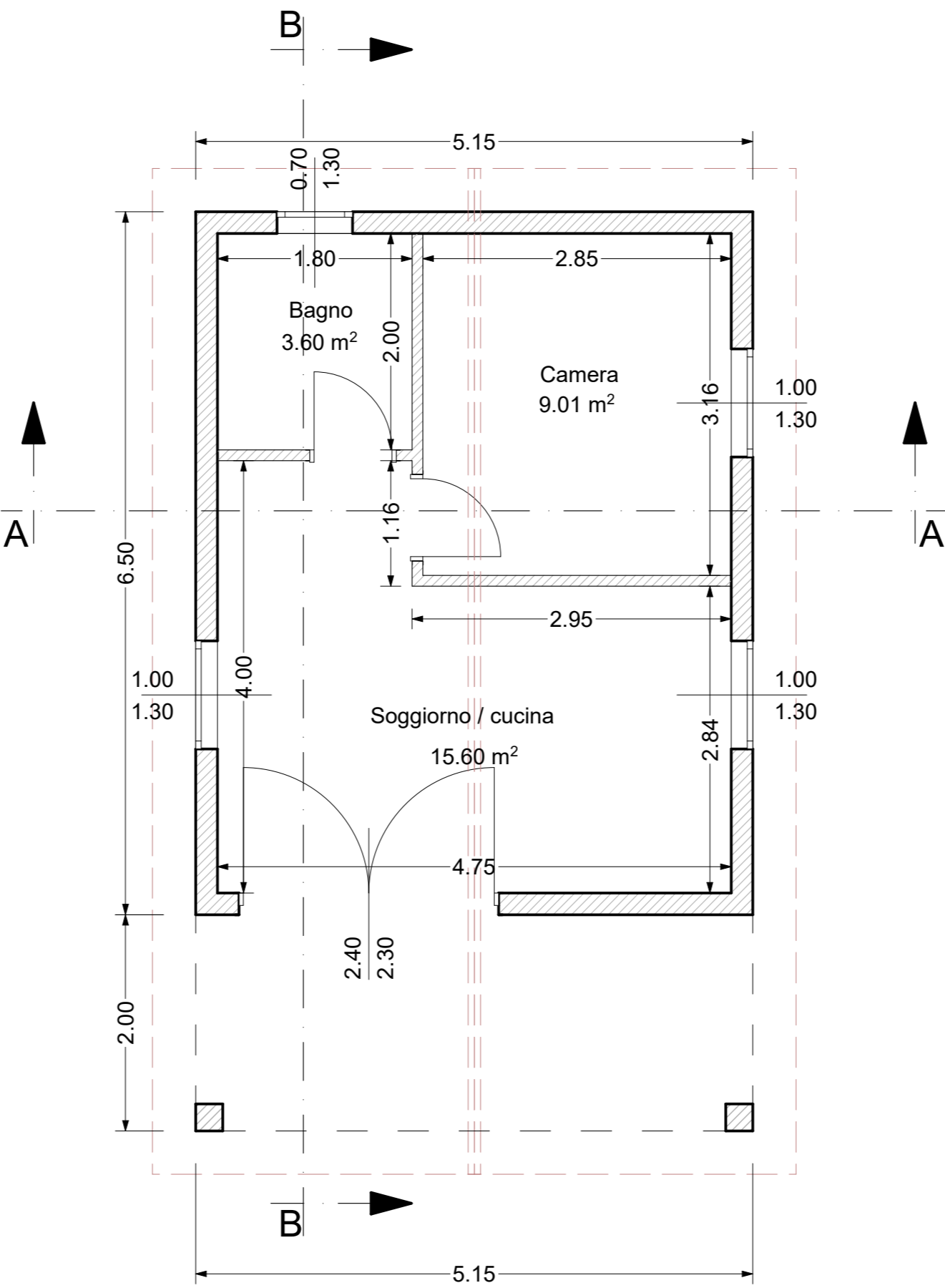

PIANTA PIANO TERRENO

Scala 1:50

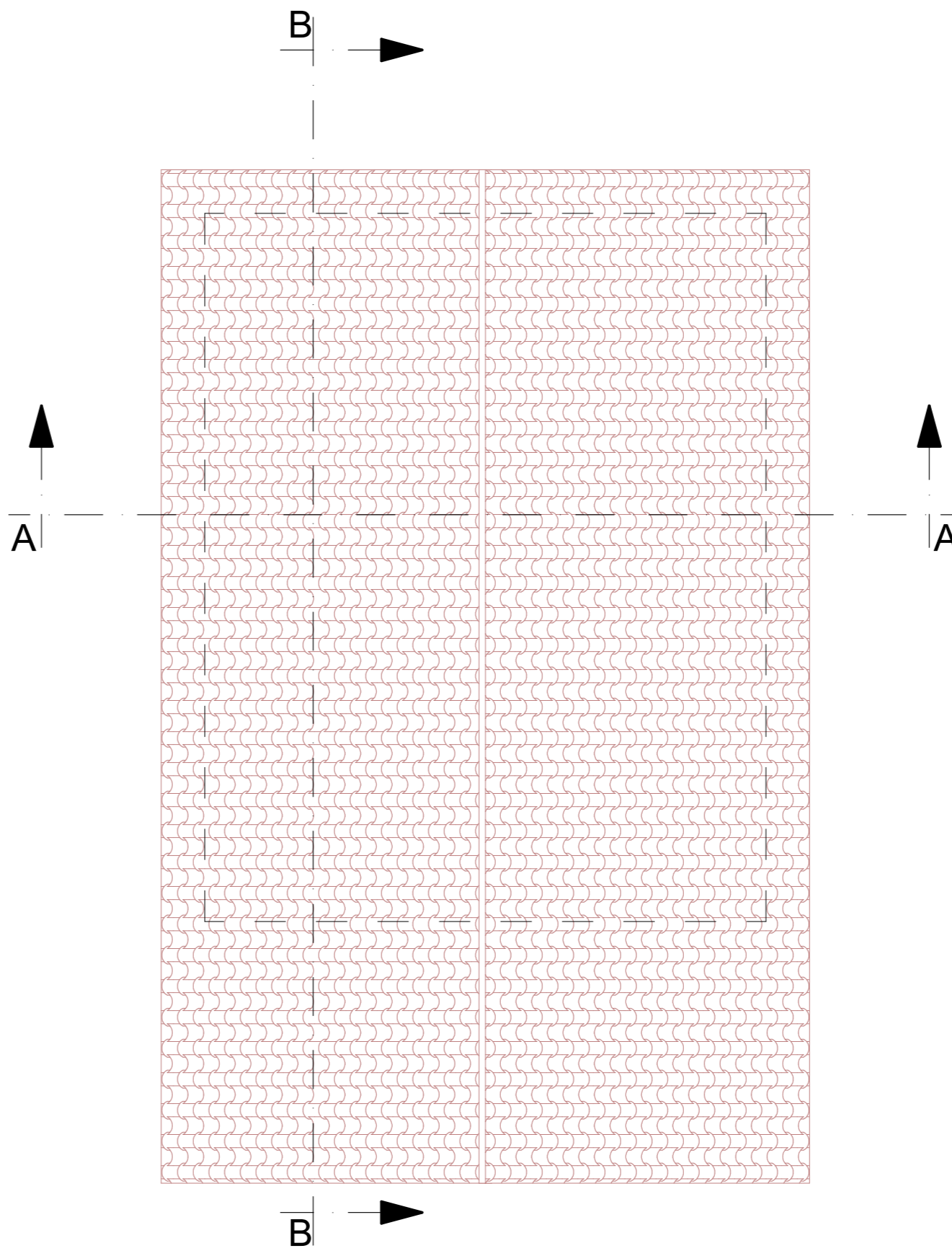

PIANTA PIANO COPERTURA

Scala 1:50

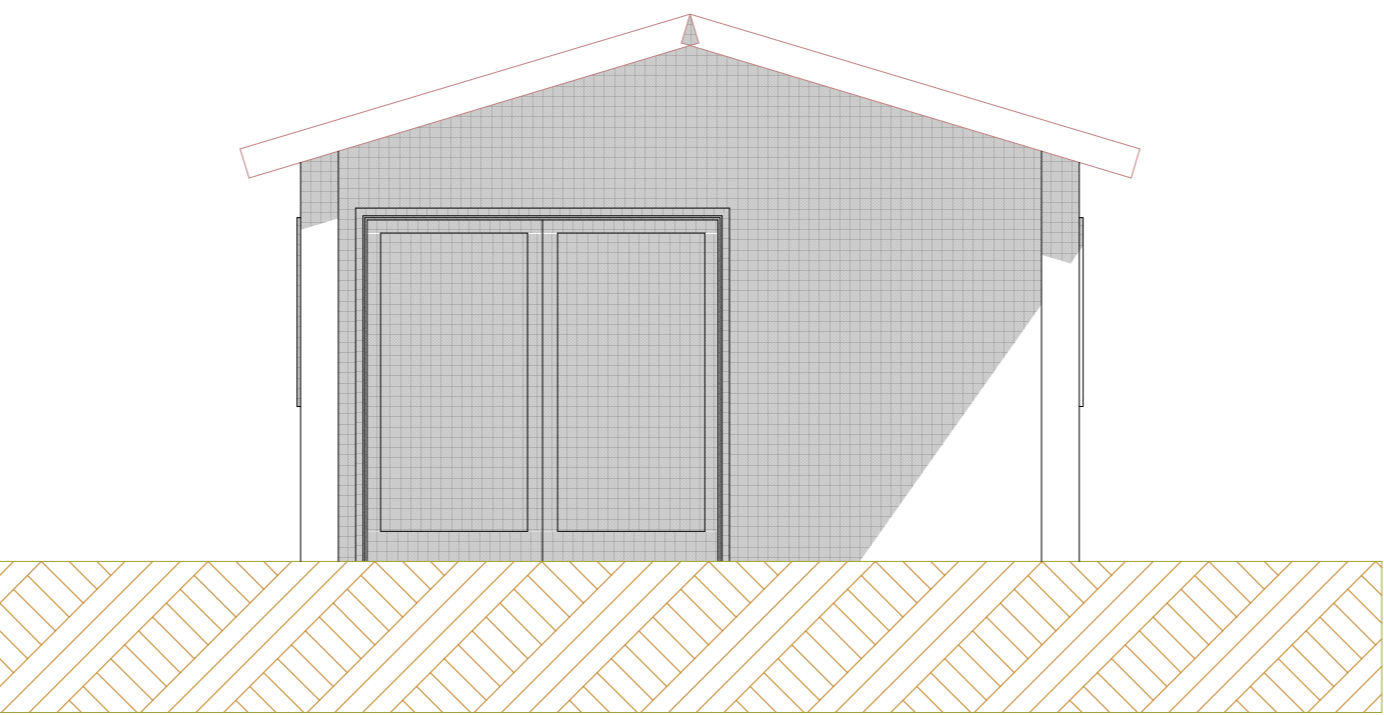

PROSPETTO SUD

Scala 1:50

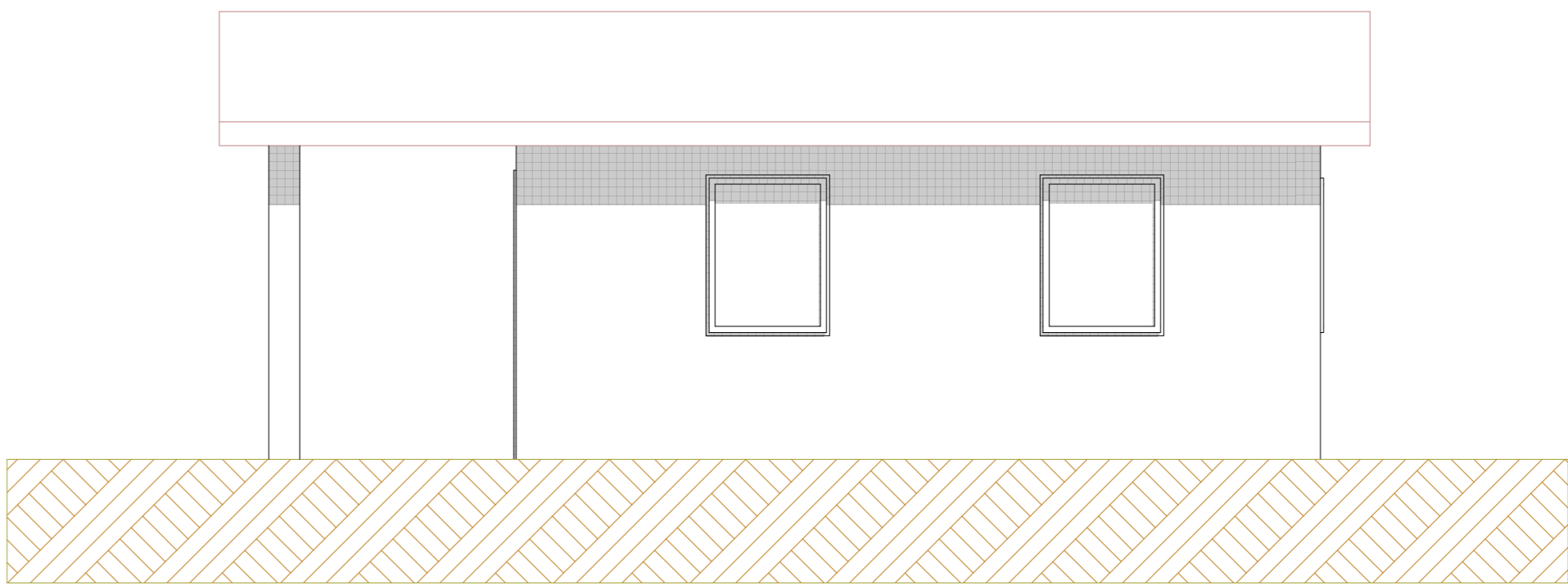

PROSPETTO EST

Scala 1:50

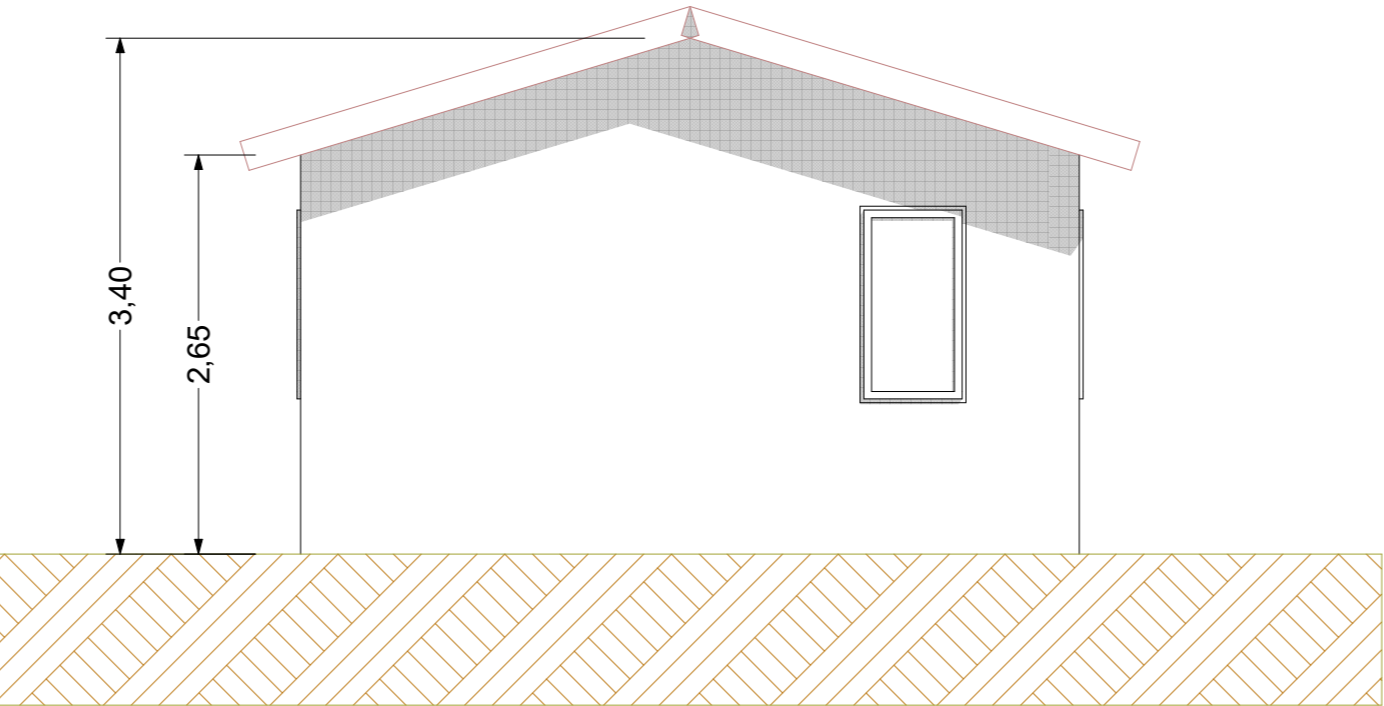

PROSPETTO NORD

Scala 1:50

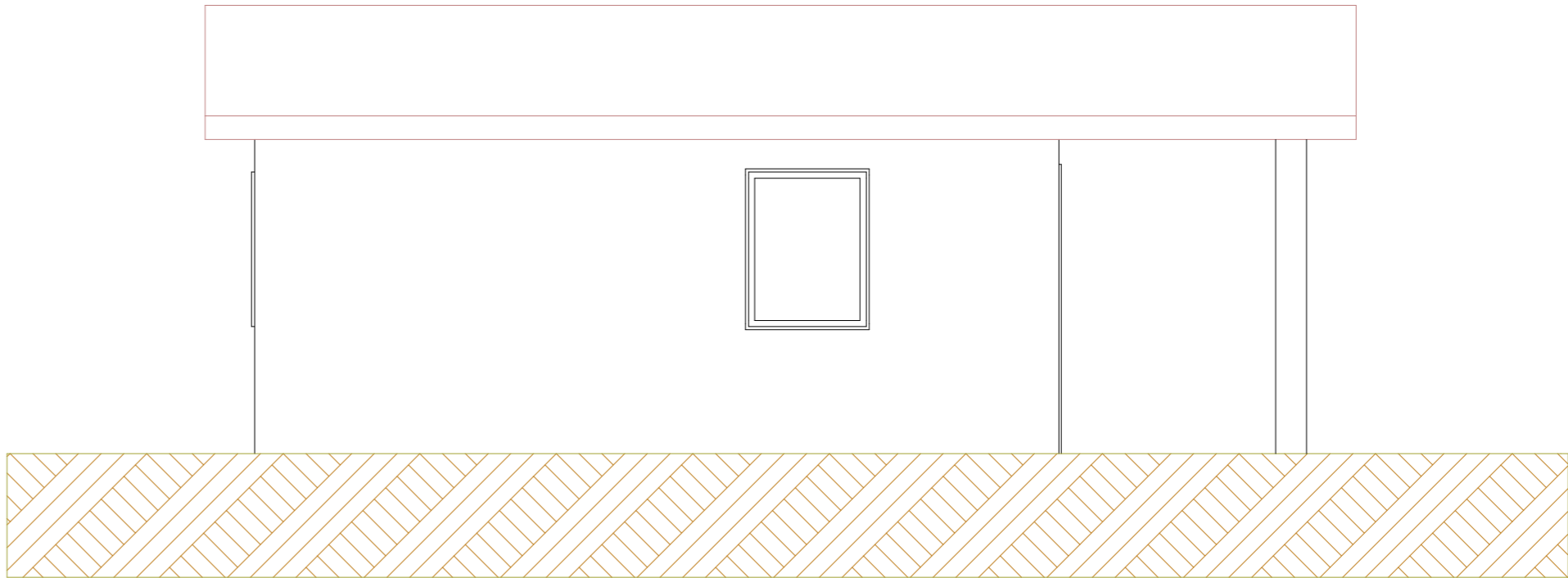

PROSPETTO OVEST

Scala 1:50

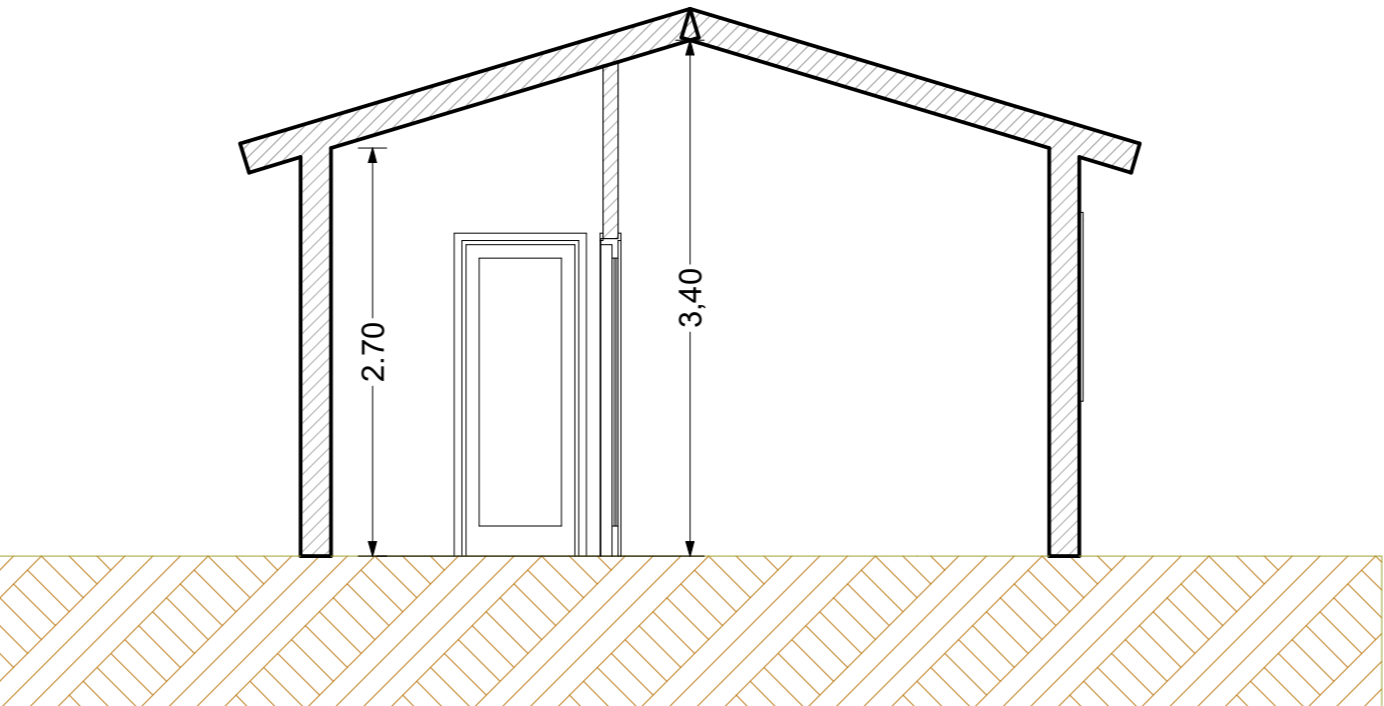

SEZIONE A-A

Scala 1:50

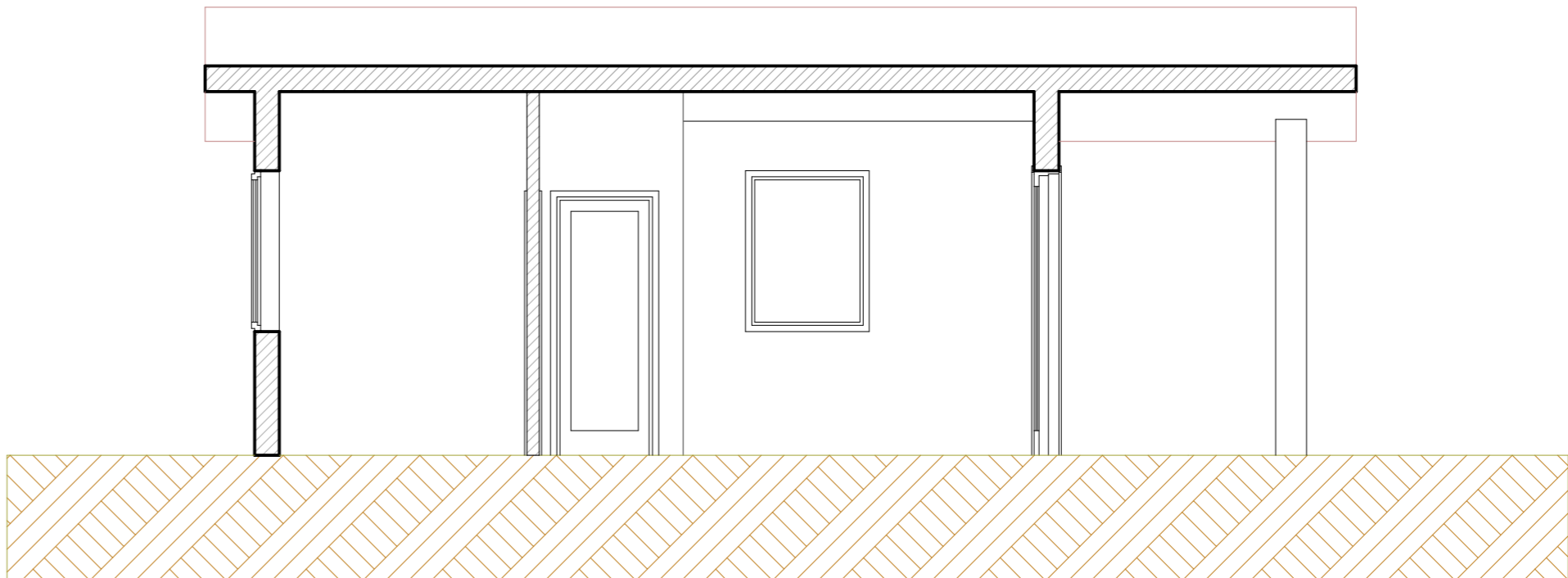

SEZIONE B-B

Scala 1:50

COMUNE DI CALDAROLA
PROVINCIA DI MACERATA

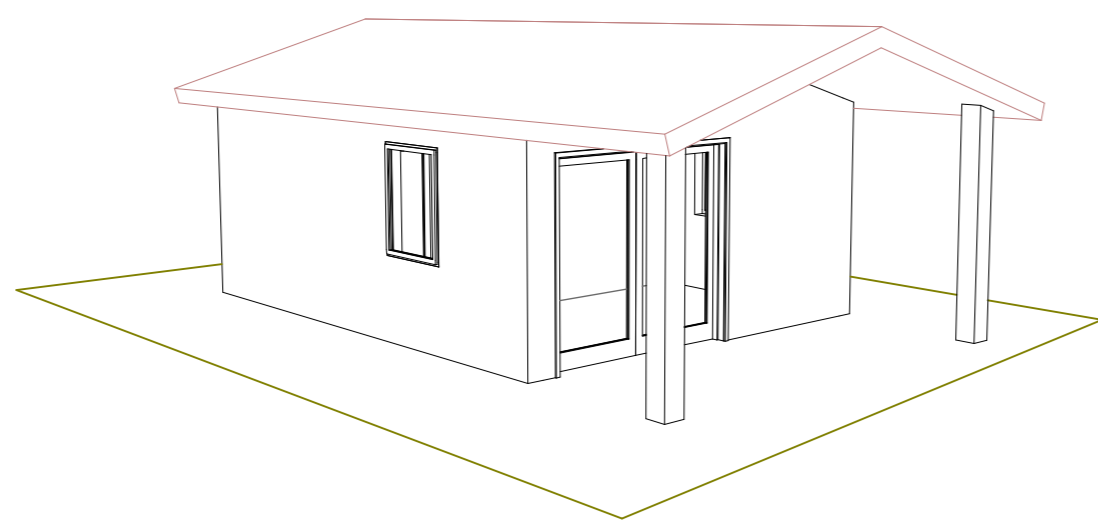

PROGETTO DEFINITIVO

Restituzione edilizia mediante un piano di recupero
di accessorio ad uso magazzino, mediante demolizione e
ricostruzione oltre all'ampliamento ai sensi dell'art. 2, comma 3, della L.R. 22/2009

COMITENTE
FURASSI GASPARO

TUTTE LE INFORMAZIONI, DESCRIZIONI E IMMAGINI SONO DI PROPRIETÀ DELL'INGEGNERE FRANCESCO OTTAVI. LA RIPRODUZIONE, LA COPIA TOTALE
O PARZIALE, LA PUBBLICAZIONE, L'USO COMERCIALE, L'USO PER LA DIFFUSIONE, L'USO PER LA PUBBLICAZIONE, L'USO PER LA PUBBLICAZIONE, L'USO PER LA PUBBLICAZIONE
SENZA CONSENSO AUTORIZZAZIONE SCRITTA DELL'INGEGNERE FRANCESCO OTTAVI

DATA: NOVEMBRE 2017

STATO DI PROGETTO
- Pianta, prospetti e sezioni

PROGETTISTA INCARICATO

ING. OTTAVI FRANCESCO
Via Corone 21 - 62020 Castelle (MC)
tel. 0733/987150 - cell. 339/121342
email: ottavi.francesco@gmail.com

TIMBRO E FIRMA

TAVOLA

03

SOEUTUTIVA

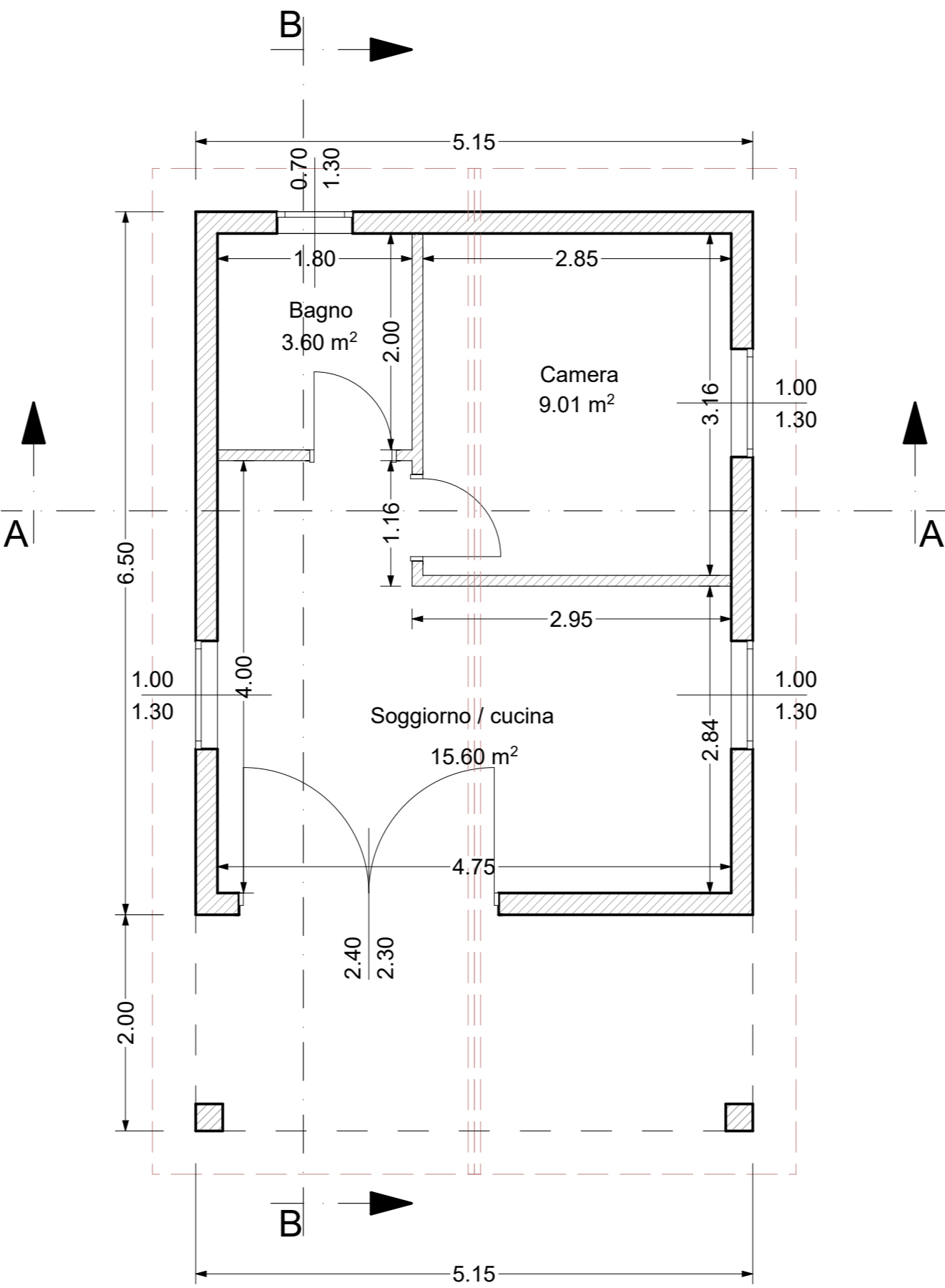

PIANTA PIANO TERRENO
Scala 1:50

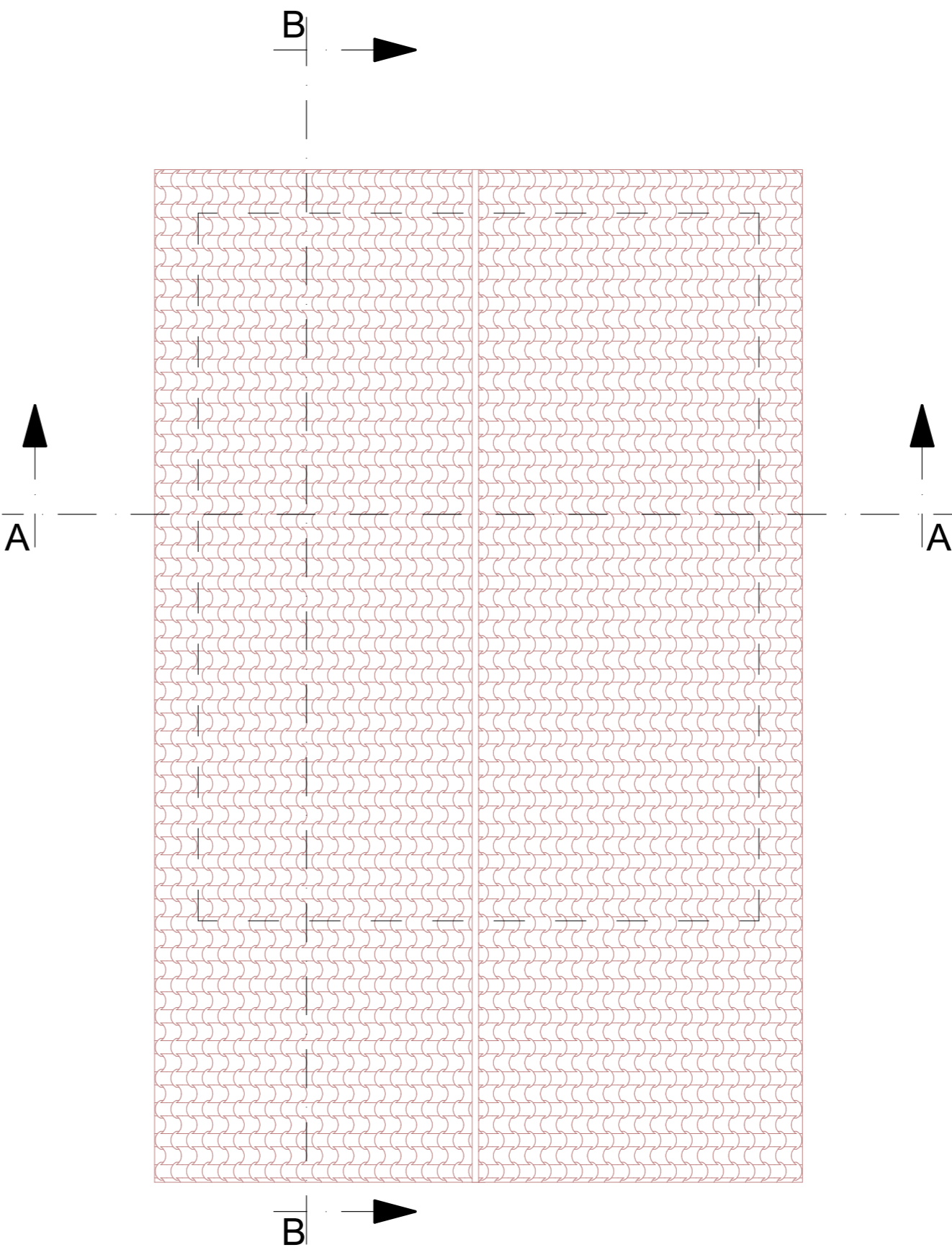

PIANTA PIANO COPERTURA
Scala 1:50

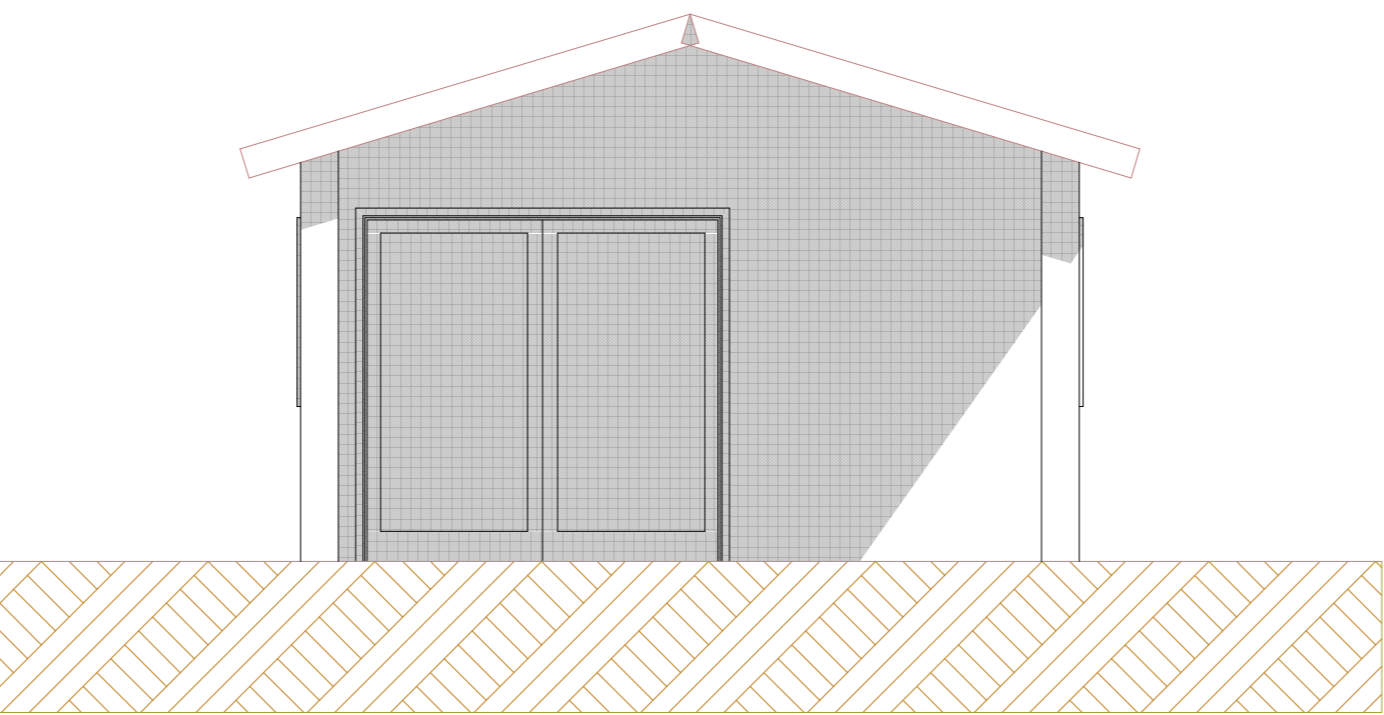

PROSPETTO SUD
Scala 1:50

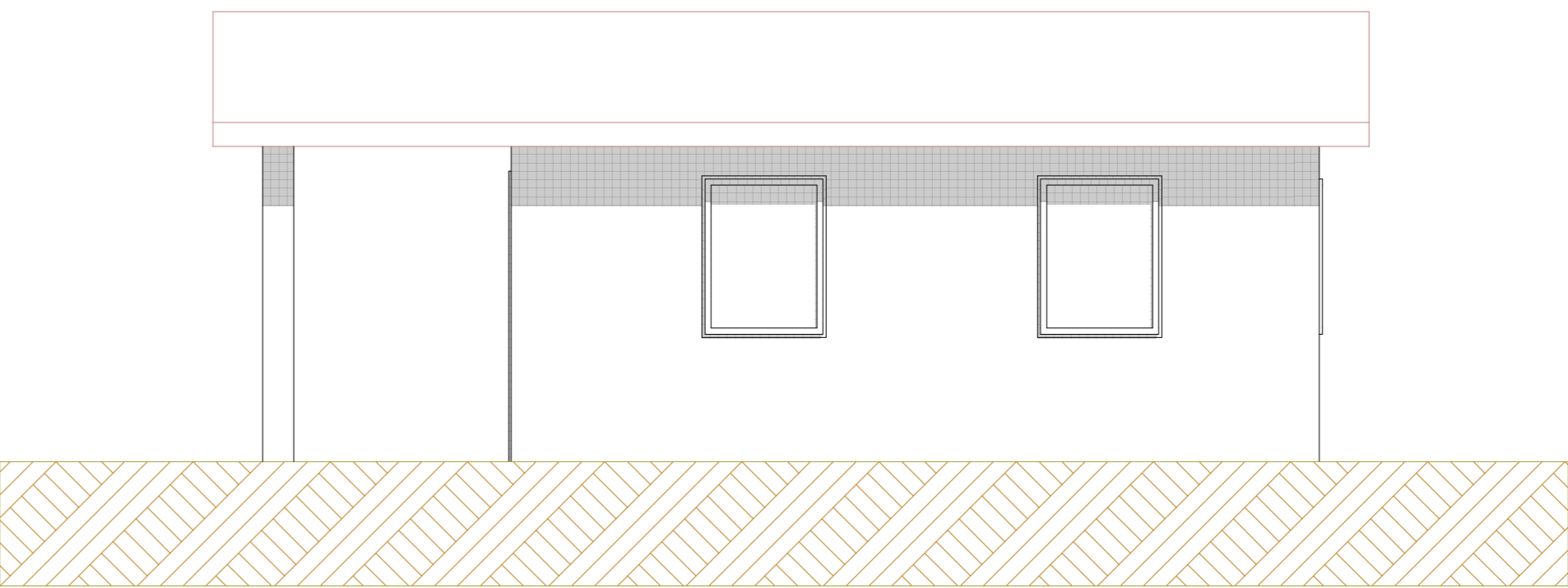

PROSPETTO EST
Scala 1:50

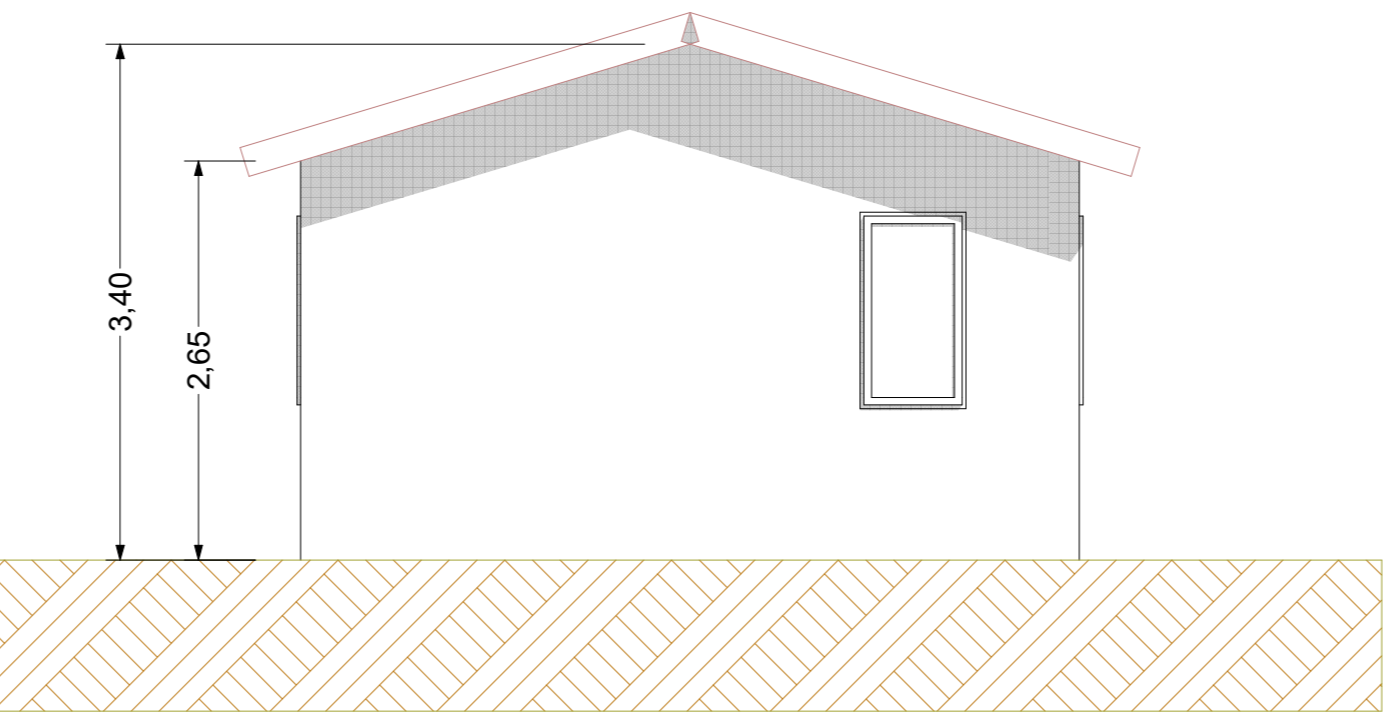

PROSPETTO NORD
Scala 1:50

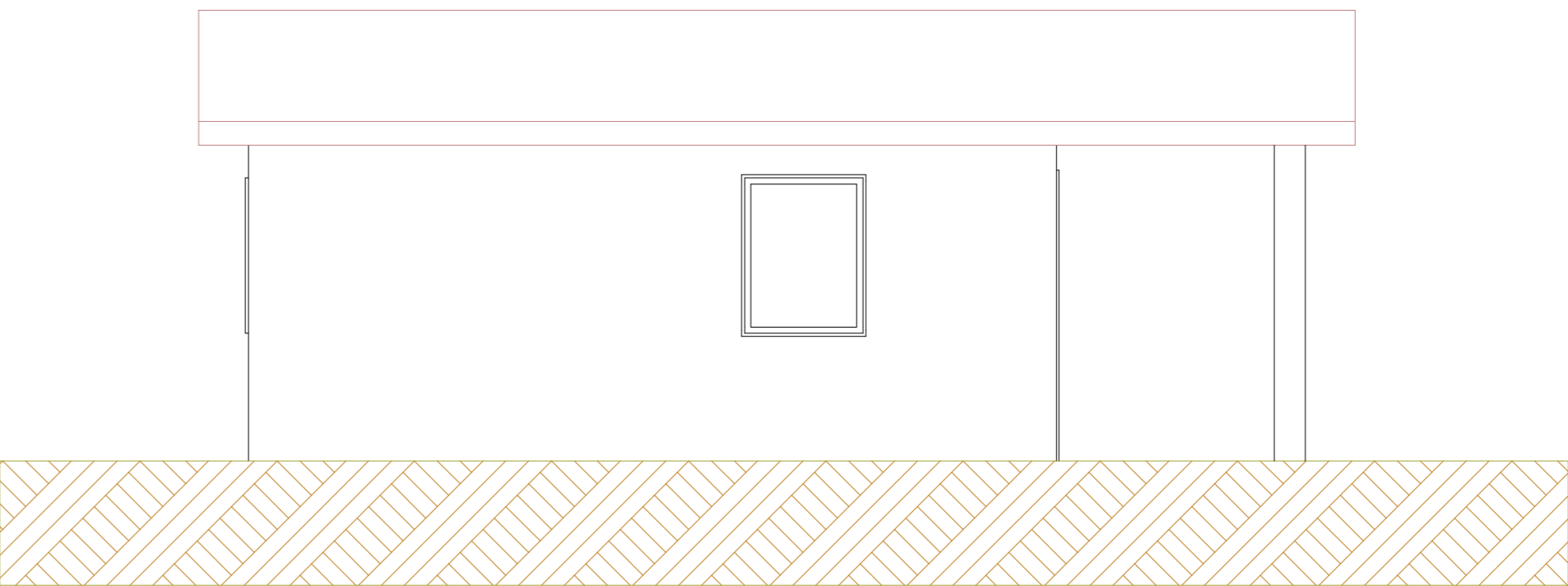

PROSPETTO OVEST
Scala 1:50

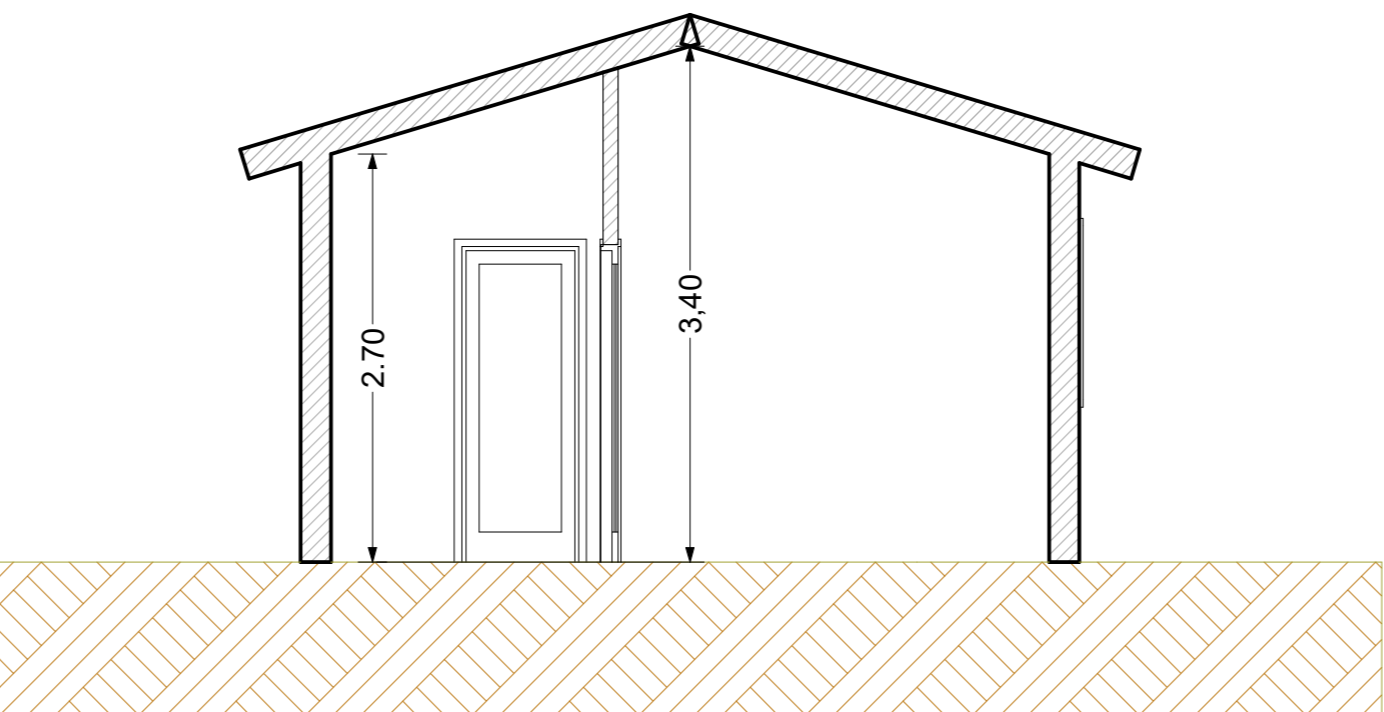

SEZIONE A-A
Scala 1:50

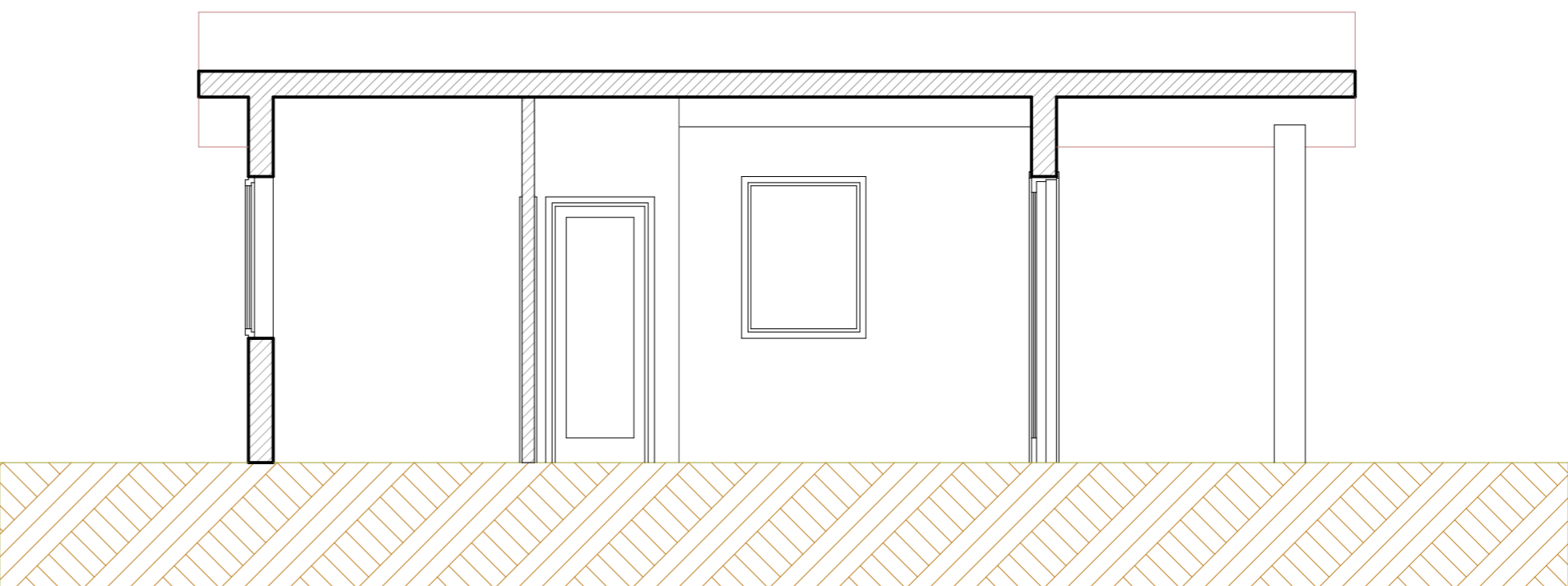

SEZIONE B-B
Scala 1:50