

<b>Agenzia del Territorio</b> <b>CATASTO FABBRICATI</b> <b>Ufficio Provinciale di</b> <b>Macerata</b>	Dichiarazione protocollo n. MC0037963 del 27/02/2009	
	Planimetria di u.i.u. in Comune di Caldarola	
	Localita' Madonna Della Croce	civ.
Identificativi Catastali:	Compilata da:	
Sezione:	Belli Daniele	
Foglio: 22	Iscritto all'albo:	
Particella: 282	Geometri	
Subalterno: 1	Prov. Macerata	N. 933

Scheda n. 1      Scala 1:200

Allegato all'Ordinanza n. 193 del 15/09/2018  
**Edificio TEMPORANEAMENTE INAGIBILE (B)**  
F. 22 Map. 282 sub. 1 (parte)  
P.T.

P.1°

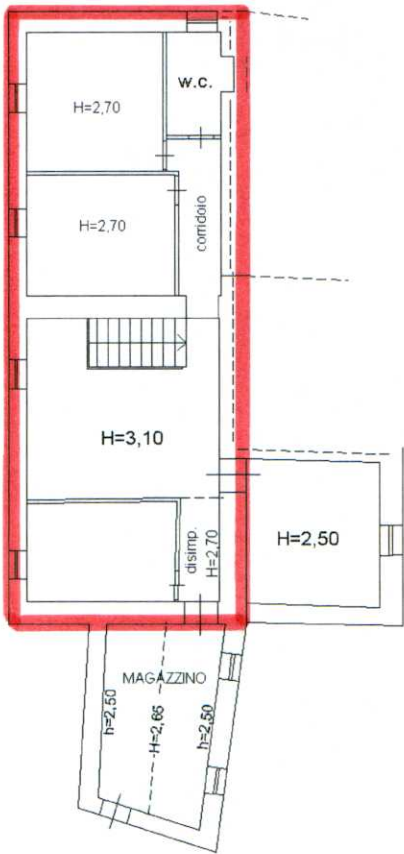
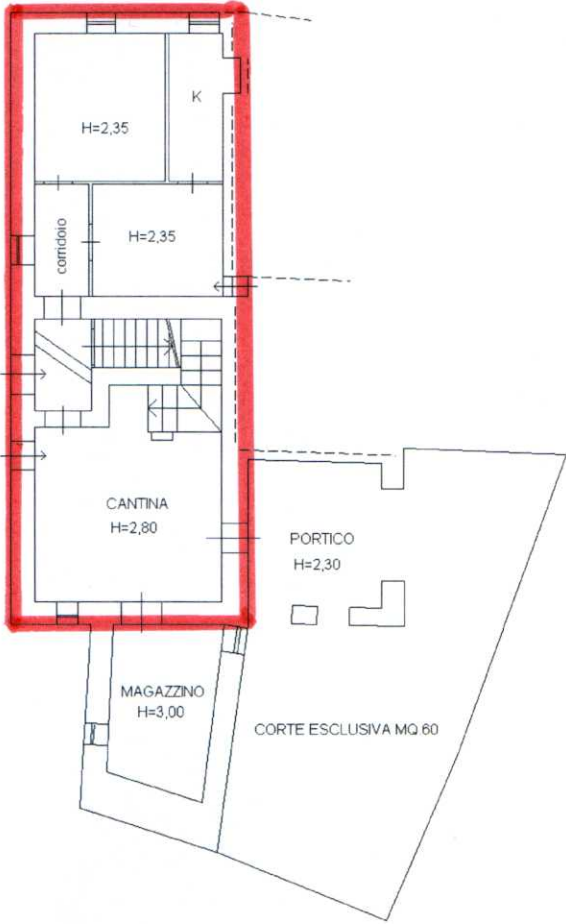

Ultima planimetria in atti

Catasto dei Fabbricati - Situazione al 15/09/2018 - Comune di CALDAROLA (B398) - < Foglio: 22 - Particella: 282 - Subalterno: 1 >  
LOCALITA' MADONNA DELLA CROCE piano: T-1;

MODULARIO  
F. rig. rend. 487



MINISTERO DELLE FINANZE  
DIPARTIMENTO DEL TERRITORIO

**CATASTO EDILIZIO URBANO** (RDL 13-4-1939, n. 652)

MOD. B1 (CEC)

500

Planimetria di u.i.u. in Comune di **CALDAROLA** via **Croce**

Allegato all'Ordinanza n. 193 del 15/09/2018

Edificio TEMPORANEAMENTE INAGIBILE (B)

F. 22 Map. 282 sub. 3

## PIANO PRIMO SOTTOSTRADA

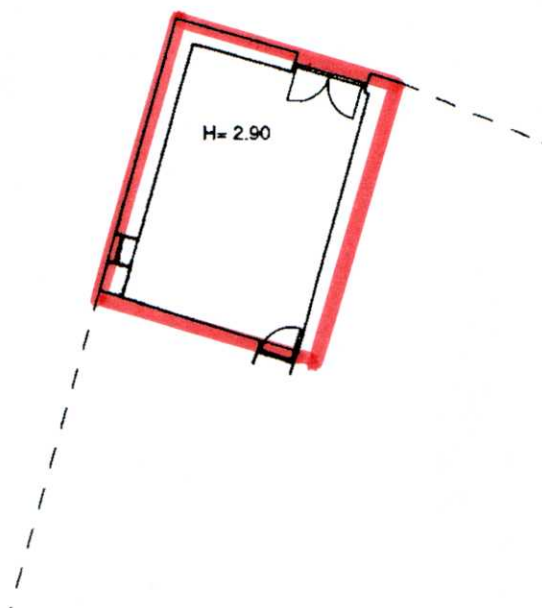

ORIENTAMENTO

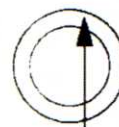

SCALA DI 1: 200

Dichiarazione di N.C. ☒  
Denuncia di variazione ☐

Compilata dal **Geom. Butinelli**  
(Titolo, cognome e nome)  
**Domenico**

RISERVATO ALL'UFFICIO

Data presentazione: 18/06/1997 - Data: 15/09/2018 - n. T37900 - Richiedente: CRLNI50D17B398J  
Totale sezioni: 1 - Formato di acquisizione: A4(210x297) - Formato stampa: A4(210x297)  
n. **282** sub. **3**

data ..... Firma .....

Catasto dei Fabbricati - Situazione al 15/09/2018 - Comune di CALDAROLA (B398) - < Foglio: 22 - Particella: 282 - Subalterno: 3 >  
LOCALITA' MADONNA DELLA CROCE piano: S1;