



**MINISTERO DELLE FINANZE**  
**DIPARTIMENTO DEL TERRITORIO**

Mod EP/2 CEU

Ufficio Tecnico Erariale di MACERATA

**ELABORATO PLANIMETRICO**

Comune	Sezione	Foglio	Numero	Tipo mappale n
CALDAROLA		25	143	13247

Pag. 1 di 2  
del  
22/07/96

**DIMOSTRAZIONE GRAFICA DEI SUBALTERNI ASSEGNATI**

SCALA 1:500

Allegato all'Ordinanza n. 118 del 28/05/2019

**Edificio INAGIBILE (E)**

F. 25 Map. 143 sub. 5

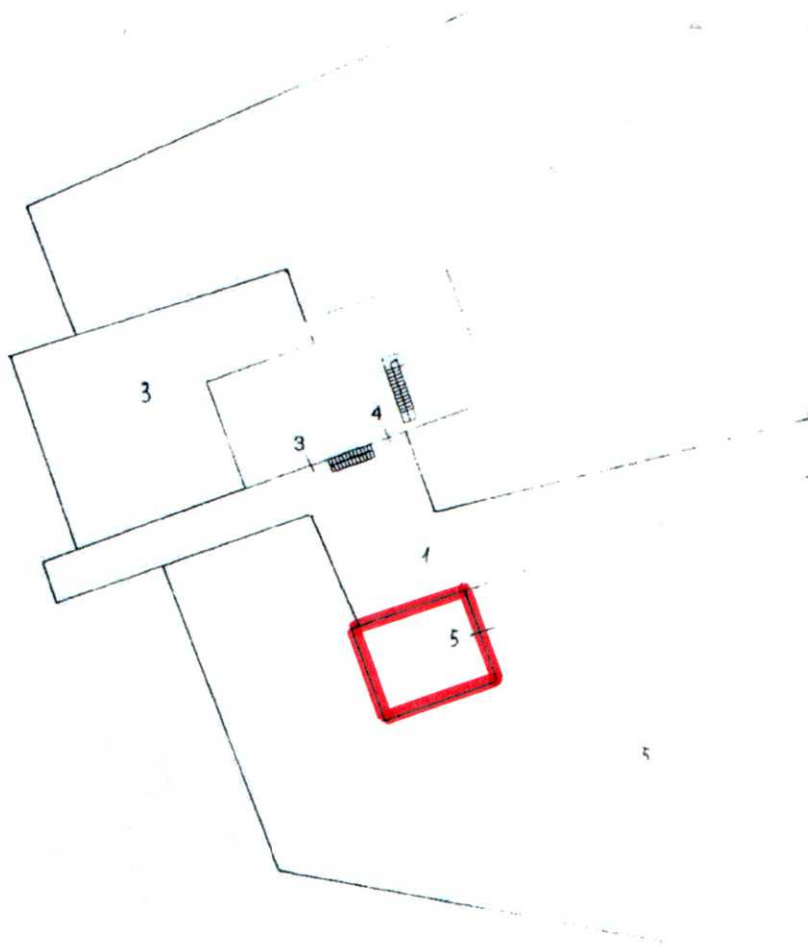

**PIANTA PIANO TERRA**

Riservato all'Ufficio Tecnico Erariale

Protocollo *D-401/86*

Sostituisce il precedente mod. EP/2 prot.

Annullato e sostituito dal mod. EP/2 prot.

L'operatore

*Eluorade*



Situazione al 28/05/2019 - Comune di CALDAROLA (B398) - < Foglio: 25 - Particella: 143 - Elaborato planimetrico >

Ultima planimetria in atti

MODULARIO  
F. Catasto - 432



**MINISTERO DELLE FINANZE**  
**DIPARTIMENTO DEL TERRITORIO**

Mod EP/2 CEU

Ufficio Tecnico Erariale di MACERATA

## ELABORATO PLANIMETRICO

Pag. 2 di 2

Comune	Sezione	Foglio	Numero	Tipo mappale n.
CALDAROLA		25	143	1324

del  
22/07/96

### DIMOSTRAZIONE GRAFICA DEI SUBALTERNI ASSEGNATI

SCALA 1 500

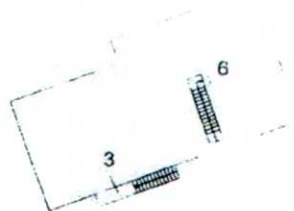

PIANTA PIANO PRIMO

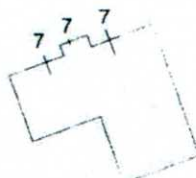

PIANTA PIANO SEMINTERRATO

Riservato all'Ufficio Tecnico Erariale

Protocollo *D-240/96*

Sostituisce il precedente mod. EP/2 prot.

Annullato e sostituito dal mod. EP/2 prot.

25/10/1996

L'operatore

*Eluaro*



Situazione al 28/05/2019 - Comune di CALDAROLA (B398) - < Foglio: 25 - Particella: 143 - Elaborato planimetrico >

Catasto dei Fabbricati

Ultima planimetria in atti

Data presentazione: 25/10/1996 - Data: 28/05/2019 - n. T167164 - Richiedente: Telematico

Totale schede: 4 - Formato di acquisizione: A4(210x297) - Formato stampa richiesto: A4(210x297) - Fattore di scala non utilizzabile