

COMMITTENTE:

Comune di Caldarola

GRUPPO DI PROGETTAZIONE:
Ing. Michele Colocci
Ing. Alex Grassi

Arch. Deborah Re

Arch. Deborah Re

Arch. Deborah Re

Q

Restauro e recupero funzionale con miglioramento sismico Palazzo Pallotta

RIF. CATAST.	
Foglio	7
Particella	93

93

UBICAZIONE: Piazza Vittorio Emanuele n.13

PROGETTO DI FATTIBILITA' TECNICA ED ECONOMICA

ELABORATI:

- Quadro fessurativo pianta piano interrato

- Quadro fessurativo pianta piano seminterrato

- Quadro fessurativo pianta piano seminterrato

DATA: Giugno 2020

SCALA: 1:100

EDIZ.: 00	REV.: 00
-----------	----------

EDIZ.: 00	REV.: 00
-----------	----------

Il disegno e tutte le informazioni in esso contenute sono di proprietà esclusiva. Eventuali copie, riproduzioni o pubblicazioni sono vietate senza l'autorizzazione scritta del proprietario.

RILIEVO STATO FESSURATIVO

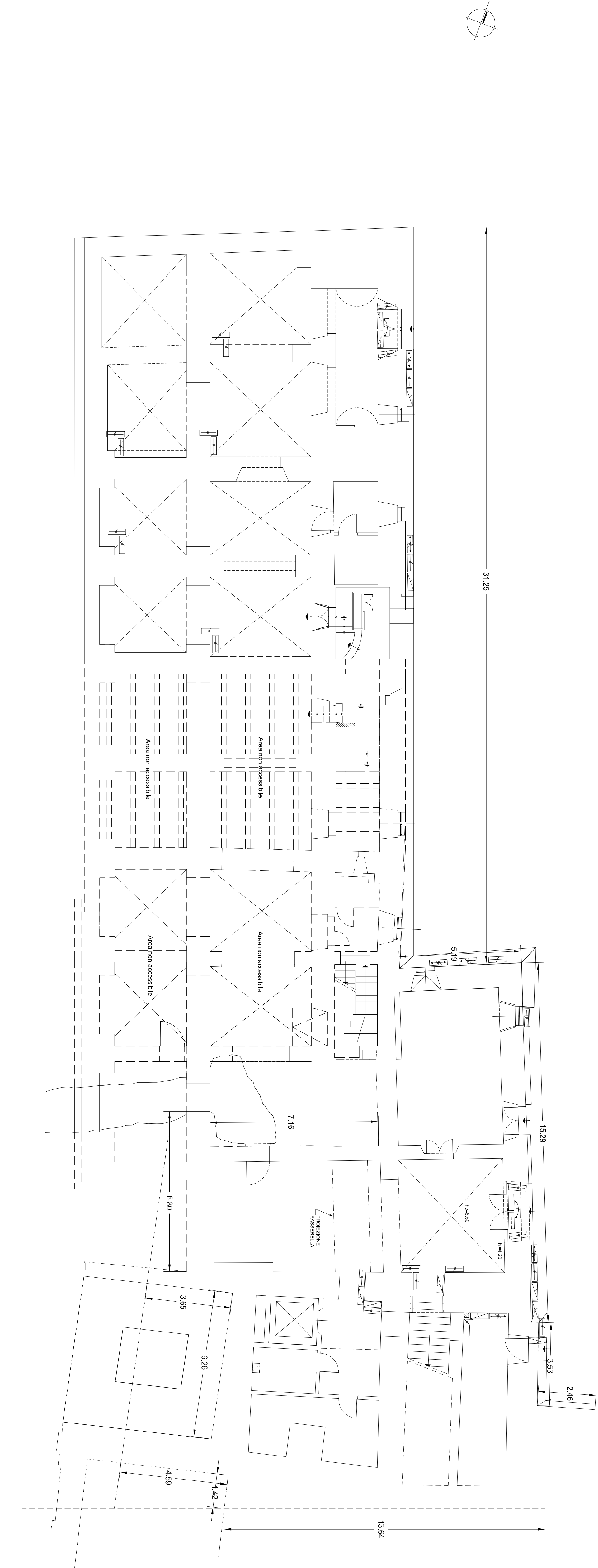
[illegible]

PIANTA PIANO INTERRUATO

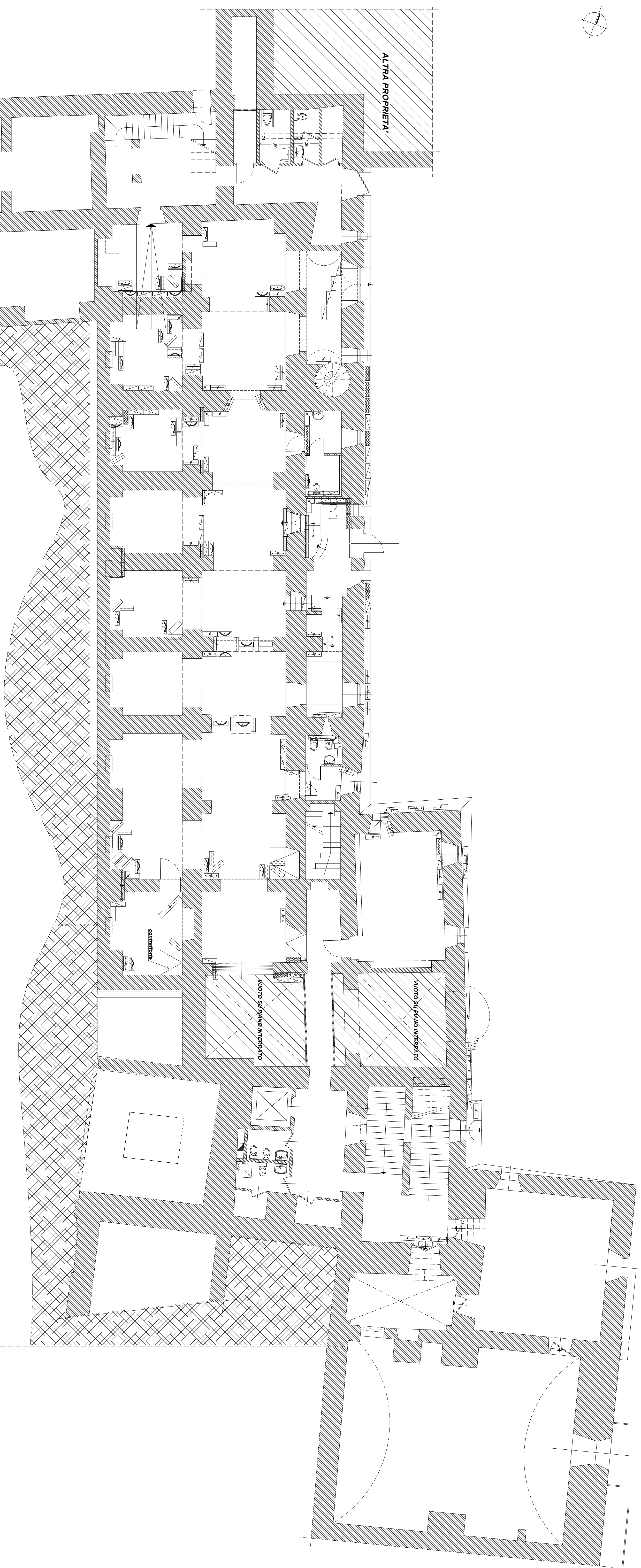

PIANTA PIANO SEMINTERRATO