

LOGO
GENERICOConsorzio di Bonifica delle Marche
Via L. Guidi, 30 - 61121 Pesaro (PU)
P.IVA 02532390412 - C.F. 92049990416

DOCUMENTO N. 19007 - 03 - 20210033625

Codice Fiscale: 00217240431

Comprensorio: C) Musone Potenza Chienti

COMUNE DI CALDAROLA

20 APR. 2021

Prot. N. 3416

NAZ/0011/2006 0004
A100A18FD010010001 01 RM03
33052528 MRA39215003266
DC0P10012 125 6 HCOMUNE DI CALDAROLA
PIAZZA VITTORIO EMANUELE NUM. 13
62020 CALDAROLA (MC)

Gentile consorziata/o, ti comunichiamo le somme dovute per l'anno 2021 al Consorzio di Bonifica delle Marche con sede a Pesaro (PU), Via L.Guidi 30, (C.F. 92049990416), in quanto proprietaria/o di immobili che ricadono nel comprensorio consortile.

CAUSALE	SOMMA DA PAGARE euro
Contributo di Bonifica anno 2021 (vedasi dettaglio addebiti)	193,50
Spese di stampa, emissione e consegna	3,00
TOTALE	196,50

SCADENZA

unica soluzione entro il **30/04/2021**

In caso di **ritardata consegna** del presente documento è possibile eseguire il pagamento entro 15 giorni dal ricevimento.

In caso di **mancato pagamento**, salvo i casi di sgravio disposti dal Consorzio, verrà attivata la riscossione coattiva, con le relative maggiorazioni.

COME PAGARE

Per il pagamento deve essere utilizzato esclusivamente l'avviso **PagoPA** allegato.

DOVE PAGARE

- sul **Territorio** presso gli sportelli fisici di Banche, oppure Ricevitorie, Tabaccai, Supermercati;
- **tramite sportello automatico, home banking o app mobile della tua Banca** (utilizzando il codice interbancario del Consorzio **BUC1Q** e il **Codice Avviso** presente nell'allegato avviso PagoPA);
- presso gli **Uffici Postali**;
- online accedendo al sito **mpay.regione.marche.it**

L'elenco di tutti i canali di pagamento è disponibile sul sito **agid.gov.it/pagopa**.

VERIFICA LA TUA SITUAZIONE

Iscriviti all'area riservata ai contribuenti del Consorzio di Bonifica: **areacontribuenti.bonificamarche.it** per poter controllare la tua situazione contributiva.

In questa area puoi compilare anche i moduli per correggere i tuoi dati (in alternativa scrivi a: **settoreruoli@bonificamarche.it**).

AVVISO DI PAGAMENTO PER E-MAIL

Vuoi ricevere i prossimi avvisi di pagamento per e-mail risparmiando sui costi di spedizione? Accedi all'area contribuenti e modifica modalità di recapito

INFO E CONTATTI

Call center: **0721.31816**E-mail: **settoreruoli@bonificamarche.it**

Fax: 0721.379092

Sito: **www.bonificamarche.it**PEC: **pec@pec.bonificamarche.it**

Gli operatori rispondono dal lunedì al venerdì dalle 9 alle 13

COMUNICAZIONI PER IL CONTRIBUENTE

Gentile Consorziato,

anche nell'annualità 2020, nonostante le pesanti limitazioni imposte dalla pandemia da Sars-Covid19, abbiamo continuato a svolgere la nostra funzione di presidio ambientale attraverso l'impiego diretto delle imprese agricole, vere e proprie sentinelle territoriali, con la messa in opera di ben

713 cantieri

Con il tuo contributo, abbiamo reso possibile la riduzione del rischio idraulico nella nostra regione. **E tutto ciò senza richiedere soldi pubblici.**

Gli interventi eseguiti dal Consorzio di Bonifica delle Marche dalla sua costituzione ad oggi ammontano a

4.571 cantieri

Per maggiori informazioni sull'attività consortile risulta utile la consultazione del sito:
www.bonificamarche.it

Cordialmente

Pesaro li 20 marzo 2021

IL PRESIDENTE
 Avv. Claudio Netti

ANNOTAZIONI

Il Piano di Riparto della spesa consortile è stato approvato con Deliberazione del Consorzio n.99 del 16/07/2014.
 Cos'è il contributo di bonifica? Il Contributo di Bonifica è annuale ed è dovuto da tutti i proprietari di terreni e di fabbricati (categorie D) e dai gestori del servizio idro-potabile che si trovino nel territorio regionale.

Il Consorzio esegue il monitoraggio del reticolo idraulico regionale (che si estende per circa 18.700 Km), nonchè provvede alla sua manutenzione ordinaria, con l'obiettivo di agire concretamente alla mitigazione del dissesto idrogeologico e del rischio idraulico.

Il contributo è annuale e non frazionabile ed è dovuto dal proprietario dell'immobile già dal 1° gennaio dell'anno di riferimento. Formalmente, il contributo è un onere reale sulla proprietà, che grava direttamente sull'immobile (art. 21 del Regio Decreto n. 215/1933) perciò è diretto agli immobili per la loro salvaguardia e non alle singole persone fisiche, eventualmente comproprietarie.

TALE CONTRIBUTO È FISCALMENTE DEDUCIBILE

Come si calcola? Si calcola in base ai criteri fissati dal Piano di Classifica ed è determinato in funzione delle somme che annualmente vengono destinate alla manutenzione del reticolo idraulico regionale.

Si distingue in base alle diverse categorie di contribuenti:

- contributo proprietà agricola (superficie virtuale x tariffa + 18,00 euro di contributo fisso);
- contributo dei gestori del servizio idro-potabile;
- contributo dei proprietari di immobili ad uso industriale, commerciale e artigianale in area extra urbana (rendita virtuale x tariffa + 40,00 euro di contributo fisso)



DETTAGLIO DEGLI ADDEBITI

IMMOBILI URBANI CAT D SOGGETTI A CONTRIBUTO COMPR. Chienti-ambito 2 montagn
PARTITA CONSORTILE N.00132651 IMPORTO:44,30 CODICE DI ACCESSO: 3965946

Rendita:001165,29euro Rend.virt:000860,07euro Tariffa:0,50/100euro rendita

COMUNE DI CALDAROLA (foglio)(particella)(sub)

(001)(0481)(020)-(002)(0768)(000)-(002)(0770)(000)-(002)(0939)(000)

2B 1000019532300

IMMOBILI URBANI CAT D SOGGETTI A CONTRIBUTO COMPR. Chienti-ambito 2 montagn
PARTITA CONSORTILE N.00132652 IMPORTO:51,80 CODICE DI ACCESSO: 3966860

Rendita:003325,98euro Rend.virt:002362,35euro Tariffa:0,50/100euro rendita

COMUNE DI CALDAROLA (foglio)(particella)(sub)

(001)(0418)(000)

2B 1000019532300

Cointestatari partita: VEROLINI ALFREDO DI SAL

IMMOBILI URBANI CAT D SOGGETTI A CONTRIBUTO COMPR. Chienti-ambito 2 montagn
PARTITA CONSORTILE N.00132653 IMPORTO:50,30 CODICE DI ACCESSO: 3966861

Rendita:002912,82euro Rend.virt:002068,89euro Tariffa:0,50/100euro rendita

COMUNE DI CALDAROLA (foglio)(particella)(sub)

(001)(0530)(002)

2B 1000019532300

Cointestatari partita: SOCIETA' LERIT S.N.C. D

IMMOBILI URBANI CAT D SOGGETTI A CONTRIBUTO COMPR. Chienti-ambito 2 montagn
PARTITA CONSORTILE N.00132654 IMPORTO:47,10 CODICE DI ACCESSO: 3966862

Rendita:002000,00euro Rend.virt:001420,54euro Tariffa:0,50/100euro rendita

COMUNE DI CALDAROLA (foglio)(particella)(sub)

(001)(0564)(000)

2B 1000019532300

Cointestatari partita: LUCIDATURA LEGNO DI CAP

AVVERTENZE IMPORTANTI

Qualora i cespiti oggetto di contribuzione fossero in numero tale da non essere ricompresi all'interno delle pagine dedicate al dettaglio degli addebiti il contribuente potrà prendere contatto con gli uffici consortili e richiedere copia dell'intera posizione contributiva.



La manutenzione del reticolo idraulico minore

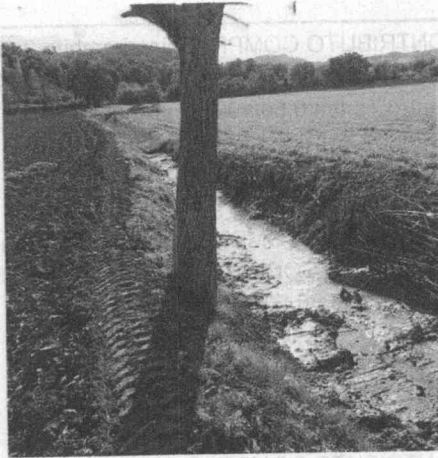

L'irrigazione

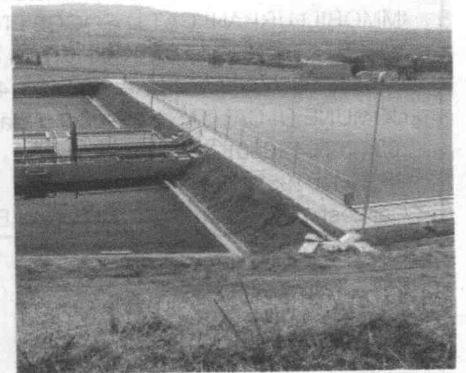
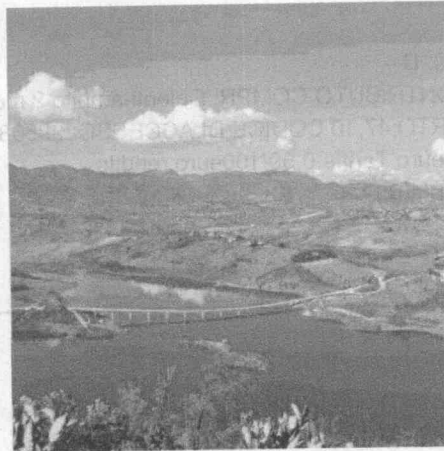

I progetti e le opere al servizio del territorio

Messa in sicurezza del Ponte di Castreccioni a Cingoli, demolizione e ricostruzione del Ponte "Amelia" a Monte Cerignone, demolizione e ricostruzione del Ponte "2 Giugno" a Senigallia (rendering)

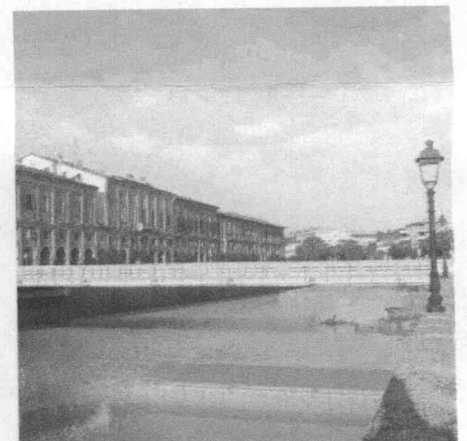



RUOLO BONIFICA COMPENSORIO C

ENTE CREDITORE

Cod. Fiscale 92049990416

DESTINATARIO AVVISO

Cod. Fiscale 00217240431

CONSORZIO DI BONIFICA DELLE MARCHE

COMUNE DI CALDAROLA

CONTRIBUTO DI BONIFICA ANNO 2021

PIAZZA VITTORIO EMANUELE NUM. 13
62020 CALDAROLA (MC)

QUANTO E QUANDO PAGARE?

196,50 Euro entro il **30/04/2021**
Puoi pagare con **una unica rata**.

L'importo è aggiornato automaticamente dal sistema e potrebbe subire variazioni per eventuali sgravi, note di credito, indennità di mora, sanzioni o interessi, ecc. Un operatore, il sito o l'app che userai ti potrebbero quindi chiedere una cifra diversa da quella qui indicata.

DOVE PAGARE? Lista dei canali di pagamento su www.pagopa.gov.it

PAGA SUL SITO O CON LE APP

degli altri canali di pagamento. Potrai pagare con carte, conto corrente, CBILL.



PAGA SUL TERRITORIO

in tutti gli Uffici Postali, in Banca, in Ricevitoria, dal Tabaccaio, al Bancomat, al Supermercato.
Potrai pagare in contanti, con carte o conto corrente.



Utilizza la porzione di avviso relativa al canale di pagamento che preferisci.

BANCHE E ALTRI CANALI

RATA UNICA entro il **30/04/2021**

Qui accanto trovi il codice **QR** e il codice interbancario **CBILL** per pagare attraverso il circuito bancario e gli altri canali di pagamento abilitati.

Destinatario **COMUNE DI CALDAROLA**Euro **196,50**Ente Creditore **CONSORZIO DI BONIFICA DELLE MARCHE**Oggetto del pagamento **RUOLO BONIFICA COMPENSORIO C**

Codice CBILL

BUC1Q

Codice Avviso

3012 1584 0003 3625 52

Cod. Fiscale Ente Creditore

92049990416

BOLLETTINO POSTALE PA

Banco**Posta**
RATA UNICA entro il **30/04/2021**
Posteitaliane

 sul C/C n. **001049385345**
Euro **196,50**Intestato a **CONS.DI BONIFICA DELLE MARCHE RUOLI**Destinatario **COMUNE DI CALDAROLA**Oggetto pagamento **RUOLO BONIFICA COMPENSORIO C**

Codice Avviso

3012 1584 0003 3625 52

Tipo

P1

Cod. Fiscale Ente Creditore

92049990416

Bollettino Postale pagabile in tutti gli Uffici Postali e sui canali fisici o digitali abilitati di Poste Italiane e dell'Ente Creditore

AUT. DB/SISB/P1 49245 DEL 14/04/2020

AVVISO DI PAGAMENTO

RUOLO BONIFICA COMPENSO C

ENTRATA CREDITORE

Cod. Fiscale 0284990416

DESTINATARIO AVVISO

Cod. Fiscale 0284990416

COMUNE DI CALDAROLA

COMUNICAZIONE DI BONIFICA DELLE MARCHE

PIAZZA VITTORIO EMANUELE III
02849 CALDAROLA (MC)

02849 CALDAROLA (MC)

AVVISO DI PAGAMENTO

DOVE PAGARE

PAGA SUL SITO CON LE APP

195 50 EURO

PAGA SUL TERRITORIO

Il presente avviso è pubblicato sul sito internet del Comune di Caldara, in data 20/04/2021, e sul sito internet del Comune di Caldara, in data 20/04/2021, e sul sito internet del Comune di Caldara, in data 20/04/2021.

Avviso di pagamento di avviso relativo al canale di pagamento che preferisci

BANCHE E ALTRI CANALI

RATAPURA - 02849 CALDAROLA

EURO 195,50

Importo dovuto dal Comune di Caldara

Importo dovuto dal Comune di Caldara

Importo dovuto dal Comune di Caldara



Importo dovuto dal Comune di Caldara

Importo dovuto dal Comune di Caldara

Poste Italiane



Importo dovuto dal Comune di Caldara

Importo dovuto dal Comune di Caldara

Importo dovuto dal Comune di Caldara

Importo dovuto dal Comune di Caldara

Importo dovuto dal Comune di Caldara