

Agenzia del Territorio
CATASTO FABBRICATI
 Ufficio Provinciale di
 Macerata

Dichiarazione protocollo n. MC0124521 del 29/06/2009

Planimetria di u.i.u. in Comune di Caldarola

Località Borgo Vestignano

civ.

Identificativi Catastali:

Sezione:

Foglio: 23

Particella: 456

Subalterno: 2

Compilata da:

Butinelli Domenico

Iscritto all'albo:
 Geometri

Prov. Macerata

N. 602

Scheda n. 1

Scala 1:200

Allegato all'Ordinanza n. 212 del 05/12/2019

Edificio INAGIBILE

F. 23 Map. 456 sub. 2 (parte)

PIANO TERRA

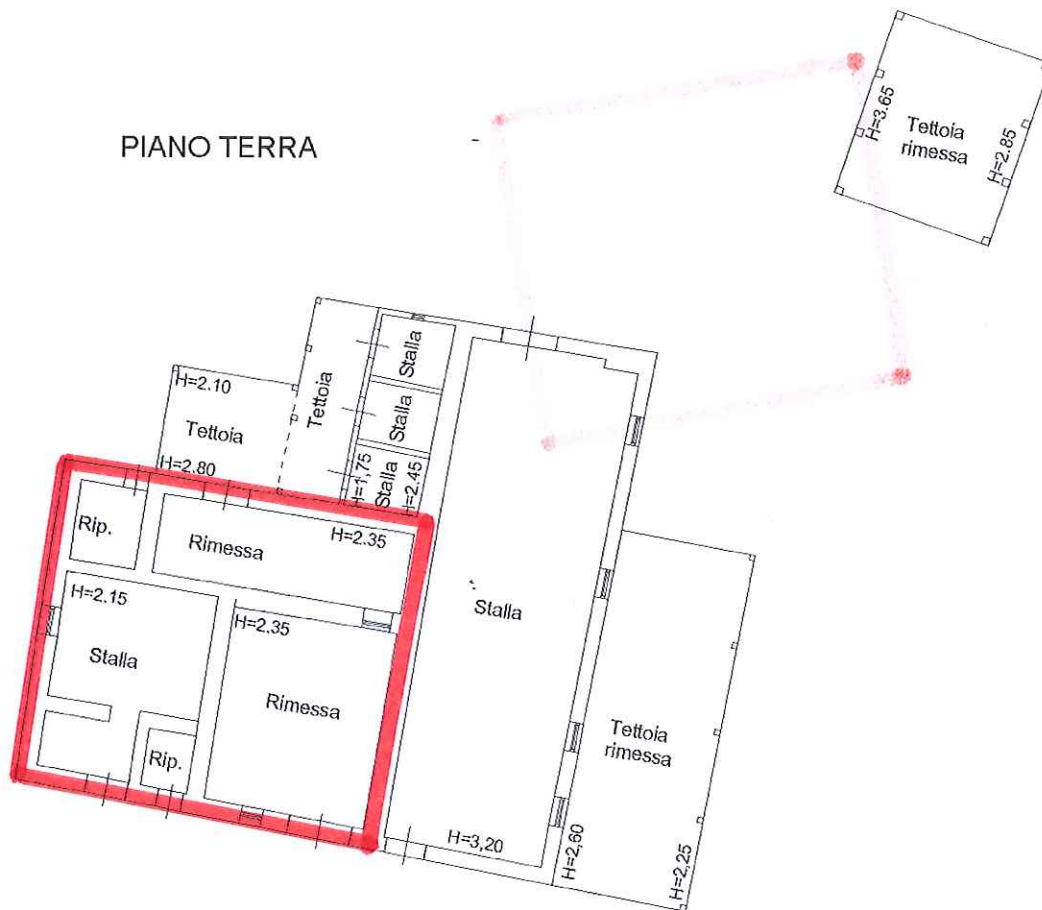

Ultima planimetria in atti

Data: 05/12/2019 - n. T163004 - Richiedente: CRLNI50D17B398J

Totale schede: 1 - Formato di acquisizione: A4(210x297) - Formato stampa richiesto: A4(210x297)

Catasto dei Fabbricati - Situazione al 05/12/2019 - Comune di CALDAROLA (B398) - < Foglio: 23 - Particella: 456 - Subalterno: 2 >
 LOCALITA' BORGO VESTIGNANO piano: T;

Agenzia del Territorio
CATASTO FABBRICATI
Ufficio Provinciale di
Macerata

Dichiarazione protocollo n. MC0124521 del 29/06/2009

Planimetria di u.i.u. in Comune di Caldarola

Località Borgo Vestignano

civ.

Identificativi Catastali:

Sezione:

Foglio: 23

Particella: 456

Subalterno: 3

Compilata da:

Butinelli Domenico

Iscritto all'albo:

Geometri

Prov. Macerata

N. 602

Scheda n. 1

Scala 1:200

Allegato all'Ordinanza n. 212 del 05/12/2019

Edificio INAGIBILE (E)

F. 23 Map. 456 sub. 3 (parte)

PIANO PRIMO

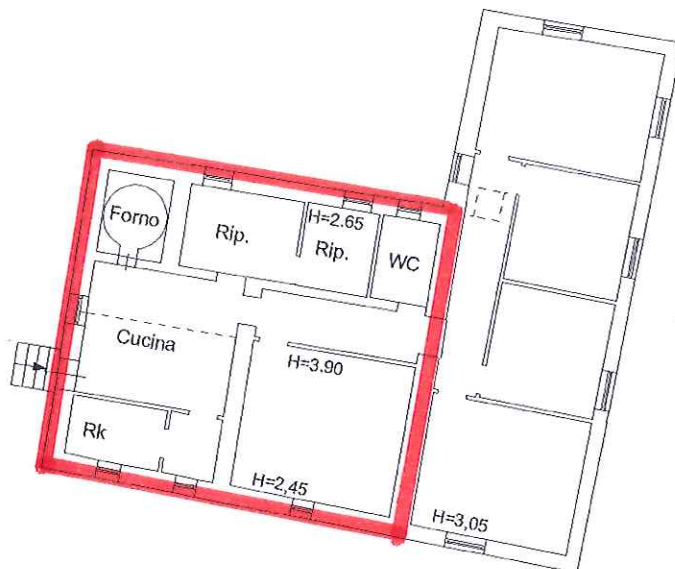

PIANO SECONDO

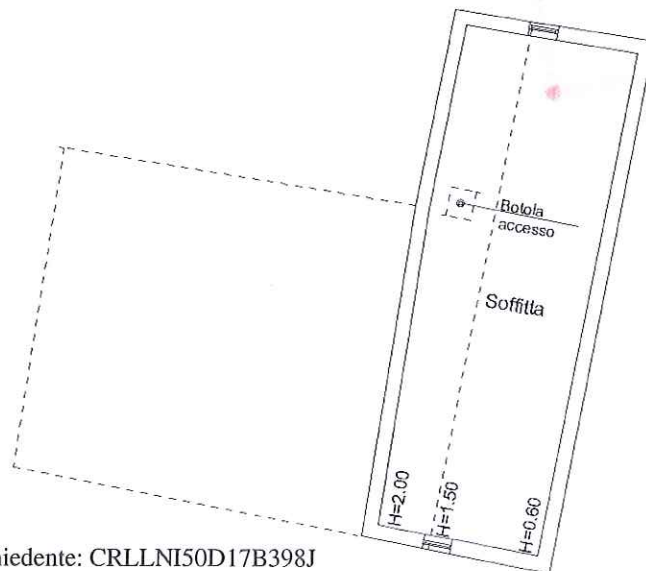

Ultima planimetria in atti

Data: 27/07/2018 - n. T132904 - Richiedente: CRLNI50D17B398J

Totale schede: 1 - Formato di acquisizione: A4(210x297) - Formato stampa richiesto: A4(210x297)

Catasto dei Fabbricati - Situazione al 27/07/2018 - Comune di CALDAROLA (B398) - < Foglio: 23 - Particella: 456 - Subalterno: 3 >
LOCALITA' BORGO VESTIGNANO piano: 1-2;