

ELABORATO PLANIMETRICO	
Compilato da:	Ricca Vincenzo
Iscritto all'albo:	Geometri
Prov. Macerata	N. 598

Agenzia del Territorio
CATASTO FABBRICATI
Ufficio Provinciale di
Macerata

Comune di Caldarola	Protocollo n. MC0010199 del 19/01/2007
Sezione: Foglio: 8 Particella: 171	Tipo Mappale n. 146941 del 18/12/2006
Dimostrazione grafica dei subalterni	Scala 1 : 500

Allegato all'Ordinanza n. 55 del 27/02/2019
Edificio INAGIBILE (E)
 F. 8 Map. 171 sub. 3

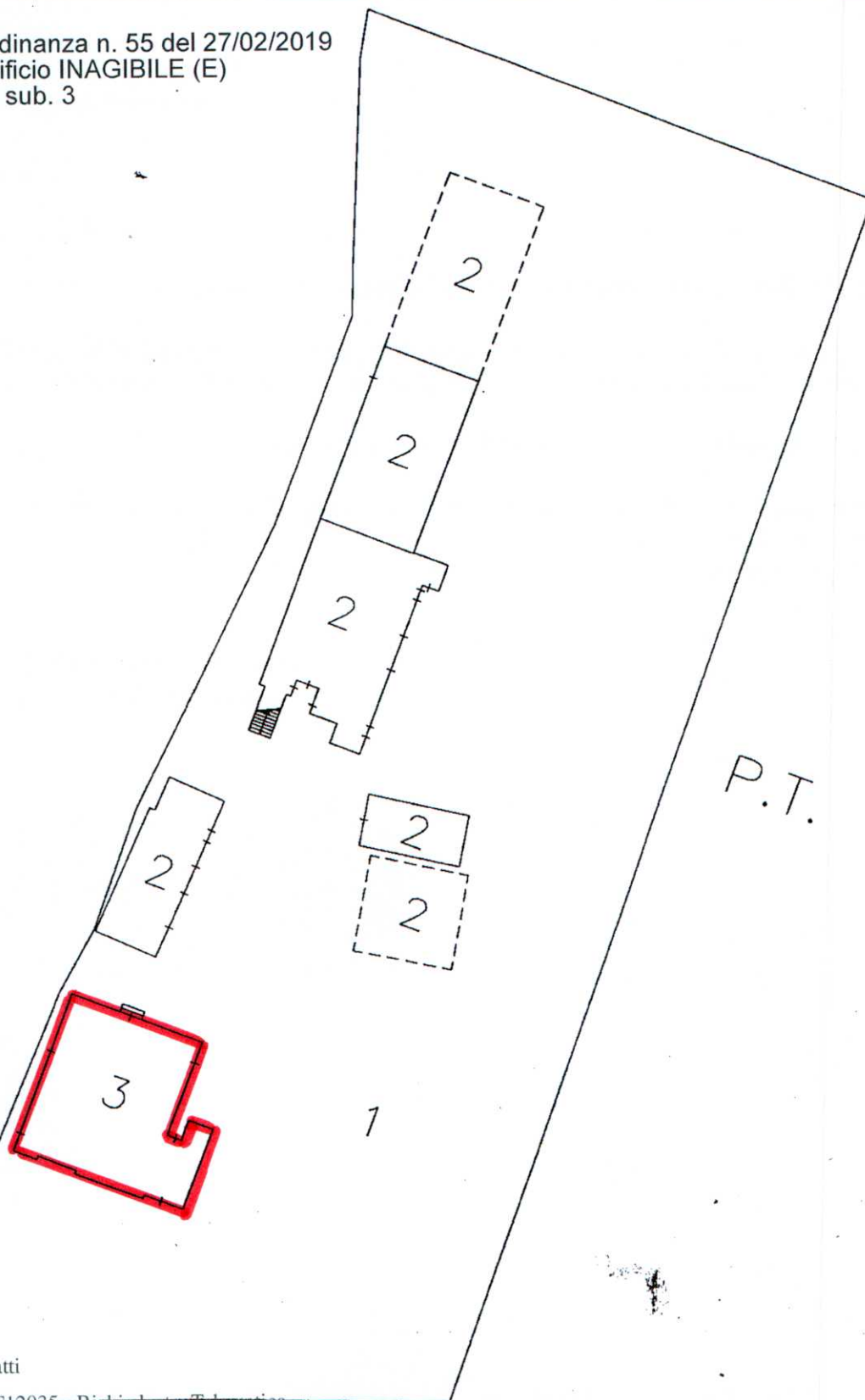

Ultima planimetria in atti

Data: 27/02/2019 - n. T12035 - Richiedente: Telematico

Totale schede: 2 - Formato di acquisizione: A4(210x297) - Formato stampa richiesto: A4(210x297) - Fattore di scala non utilizzabile

ELABORATO PLANIMETRICO	
Compilato da:	Ricca Vincenzo
Iscritto all'albo:	Geometri
Prov. Macerata	N. 598

Agenzia del Territorio
CATASTO FABBRICATI
 Ufficio Provinciale di
 Macerata

Comune di Caldarola	Protocollo n. MC0010199 del 19/01/2007
Sezione: Foglio: 8 Particella: 171	Tipo Mappale n. 146941 del 18/12/2006
Dimostrazione grafica dei subalterni	
Scala 1 : 500	

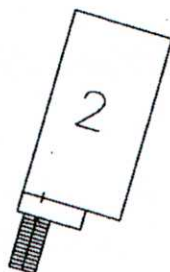

2

P. 1

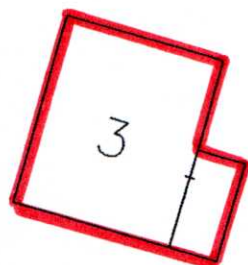

Catasto dei Fabbricati - Situazione al 27/02/2019 - Comune di CALDAROLA (B398) - < Foglio: 8 - Particella: 171 - Elaborato planimetrico >

Ultima planimetria in atti

Data: 27/02/2019 - n. T12035 - Richiedente: Telematico

Totale schede: 2 - Formato di acquisizione: A4(210x297) - Formato stampa richiesto: A4(210x297) - Fattore di scala non utilizzabile