

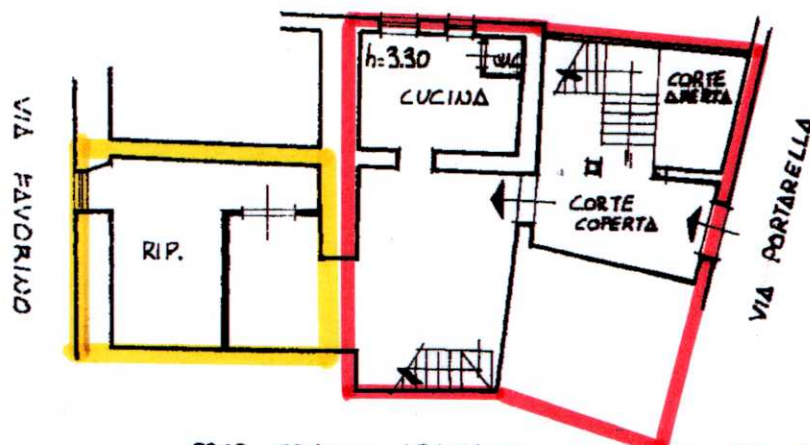

MINISTERO DELLE FINANZE

DIREZIONE GENERALE DEL CATASTO E DEI SS.TT.EE.

CATASTO EDILIZIO URBANO (RDL 13-4-1939, n. 652)LIRE
250Planimetria di u.i.u. n. Comune di CALDAROLA via PORTARELLAciv. 2PIANO TERRA

PROP. GRATAUI ARNELIO

Allegato all'Ordinanza n. 175 del 22/07/2019

Edificio INAGIBILE (E)

F. 7 Mapp. 164 sub. 7, 165 sub. 1, 166, 346

Porzione dichiarata INAGIBILE con Ordinanza n. 174 del 20/07/2019

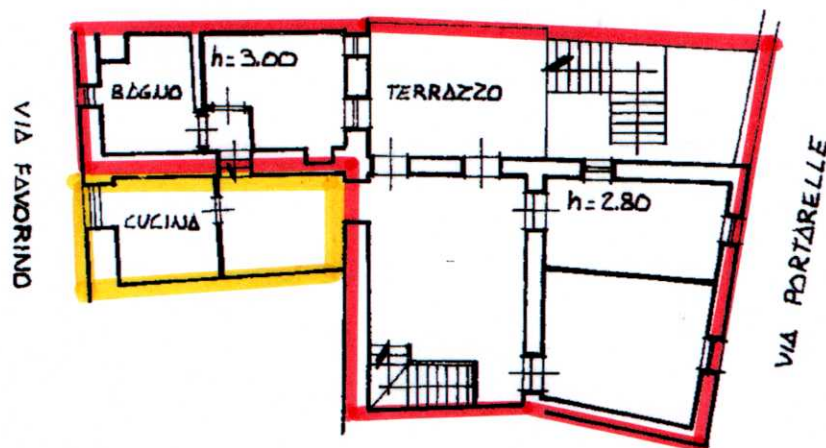
PIANO PRIMO

PROP. GRATAUI ARNELIO

ORIENTAMENTO



SCALA DI 1:200

Dichiarazione di N.C. ☐
Denuncia di variazione ☒Compilata da GEOMETRA
(Titolo, cognome e nome)GIULIANI MASSIMOIscritto all'albo de GEOMETRI

RISERVATO ALL'UFFICIO

Ultima planimetria catastale

Data presentazione: 29/12/1989 / Data della planimetria: n. T49501 - Richiedente: CRLLNI50D17B398J

Totale fogli: 1 - Foglio di acquisizione: 1 - Foglio di acquisizione: 1 - Foglio di acquisizione: 1

Data: 29/12/1989 / Firma: [Firma]

Catasto dei Fabbricati - Situazione al 22/07/2019 - Comune di CALDAROLA (B398) - < Foglio: 7 - Particella: 165 - Subalterno: 1 >
VIA PORTARELLA n. 2 piano: T.1

3-28/89