

EMERGENZA CENTRO ITALIA

PROVINCIA DI MACERATA COMUNE DI CALDAROLA



**INSTALLAZIONE DI STRUTTURE IN MODALITÀ
TEMPORANEA E TRANSITORIA PER ATTIVITÀ DI CULTO**

CENTRO DELLA COMUNITÀ DI CALDAROLA (MC)

PROPRIETÀ: COMUNE DI CALDAROLA		S003.1
COMMITTENTE: CARITAS ITALIANA - Don Francesco Soddu		
SCALA: 1:10	- DETTAGLI - MATERIALI	PARTICOLARI ARCHITETTONICI
DATA: OTTOBRE 2017		

PACCHETTO DI COPERTURA

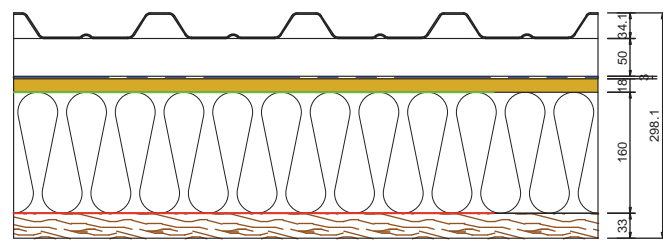

- Lamiera con giunto a scomparsa colore MARRONE RAL-8016
- Intercapedine d'aria 50mm
- Termoriflettente Overo-Foil clima 3mm
- OSB 18mm
- Telo traspirante
- Isolante Lana di Roccia HARDROCK ENERGY 160mm
- Barriera Vapore
- Perlinato 33x160mm

DETTAGLIO CORNICIONE

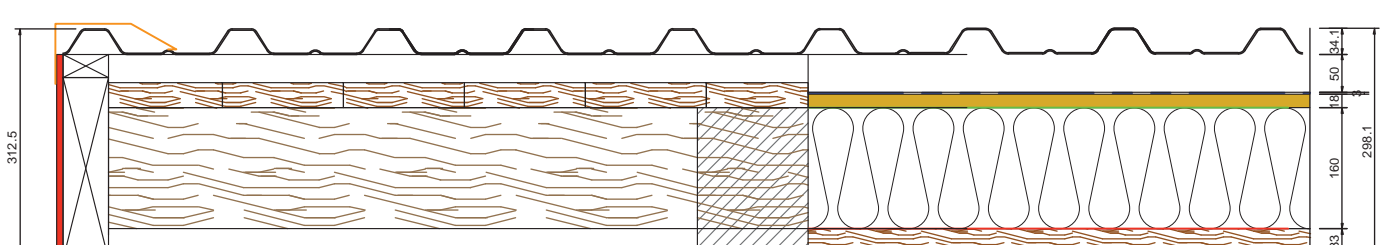

- Rivestimento esterno ROCKPANEL 8mm

PARETE PORTANTE ESTERNA (400 mm rivestimento in rockpanel)

- Cartongesso 13mm
- Cartongesso 13mm
- Cavedio impianti con struttura metallica mm50
- Pannello OSB 18mm
- Freno Vapore
- Coibentazione lana di roccia ACUSTIC PLUS 160mm (Rockwool 225)
- Struttura portante in legno lamellare 160mm
- Telo traspirante
- Pannello OSB 18mm
- Listelli 80x60mm
- Lana di roccia FixRock 033 VS da 60mm
- Telo protezione Isolante
- Listelli 60x80mm
- Rivestimento esterno ROCKPANEL 8mm

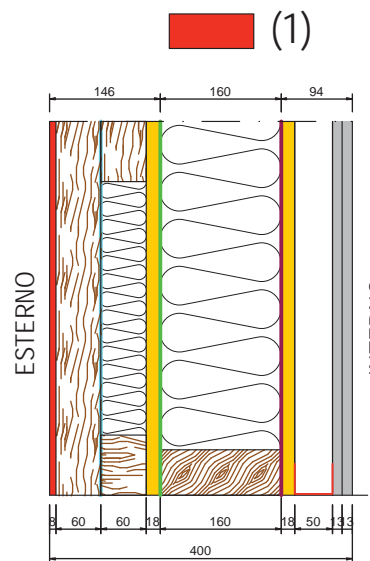

PARETE PORTANTE INTERNA (285 mm)

- Cartongesso 13mm
- Cartongesso 13mm
- Cavedio impianti con struttura metallica mm50
- Pannello OSB 18mm
- Coibentazione lana di roccia ACUSTIC PLUS 160mm (Rockwool 211)
- Struttura portante in legno lamellare 160mm
- Pannello OSB 18mm
- Cartongesso 13mm

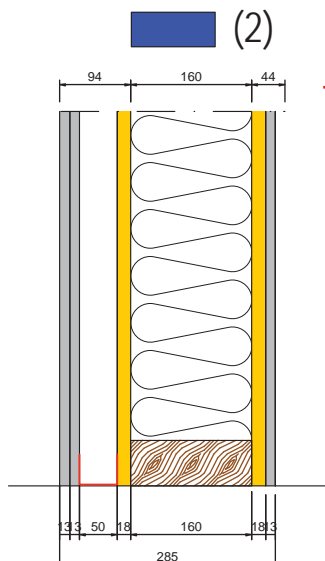

DIVISORIO INTERNO (102 mm)

- Cartongesso 13mm
- Cartongesso 13mm
- Struttura metallica 50mm
- Coibentazione Lana di roccia 40mm
- Cartongesso 13mm
- Cartongesso 13mm

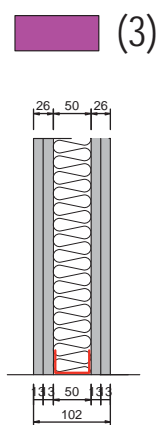

Pilastri di una struttura SUBISSATI
(legno e colore)



Immagini di riferimento: rockpanel RAL 8028: pilastri tipo teak e rivestimento in rockpanel wood Teak



Lamiera zincata con giunto a scomparsa
COLORE: RAL 8028



Infisso in PVC, Agostini Group
COLORE: AVORIO 300



Combinazione dei materiali esterni della pavimentazione e degli infissi:
RAL 8028 del pannello rockpanel; legno pilastri tipo teak e rivestimento ROCKPANEL WOOD
TEAK; pavimentazione in cemento industriale in tinta grigio tortora; infissi in PVC, Agostini
Group COLORE: AVORIO 300

Dettagli delle facciate rivestite in rockpanel:

TIPO A: ROCKPANEL RAL 8020 CON TAGLIO A
FASCE VERTICALI DI PICCOLA LARGHEZZA

TIPO B: ROCKPANEL WOOD TEAK DISPOASTO
A FASCE REGOLARI VERTICALI DI GRANDE
LARGHEZZA

TIPO C: ROCKPANEL WOOD TEAK FASCIA
ORIZZONTALE DI 30 CM SOPRA GLI L'INFISSO

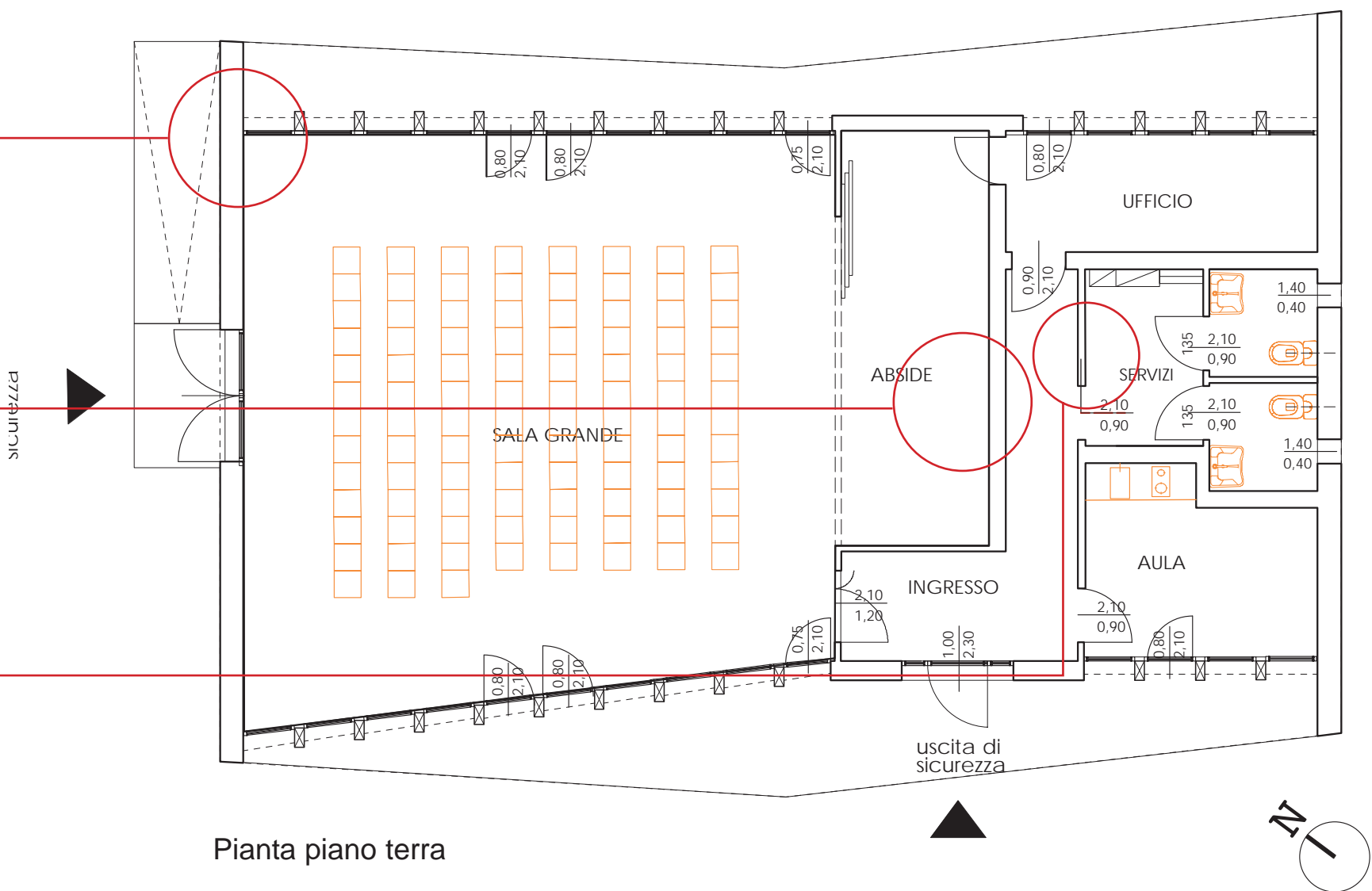

Pianta piano terra

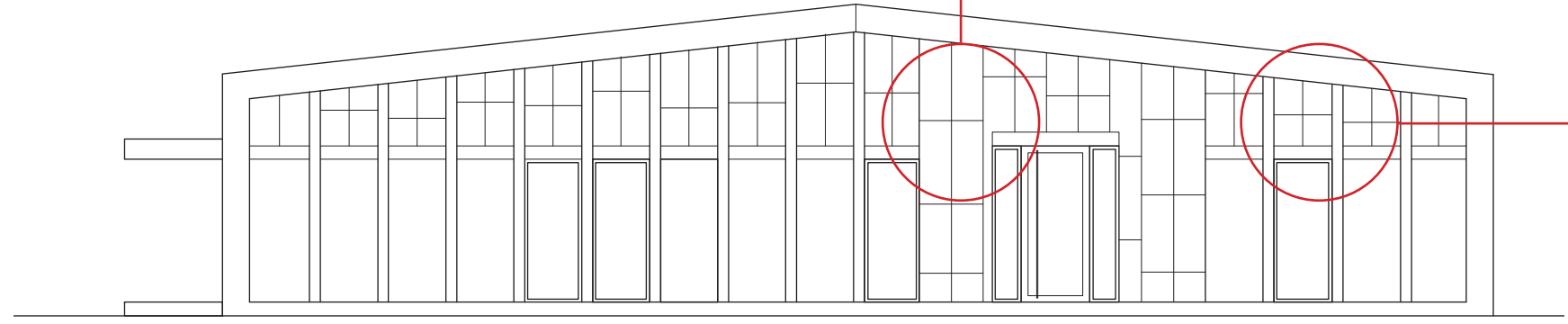
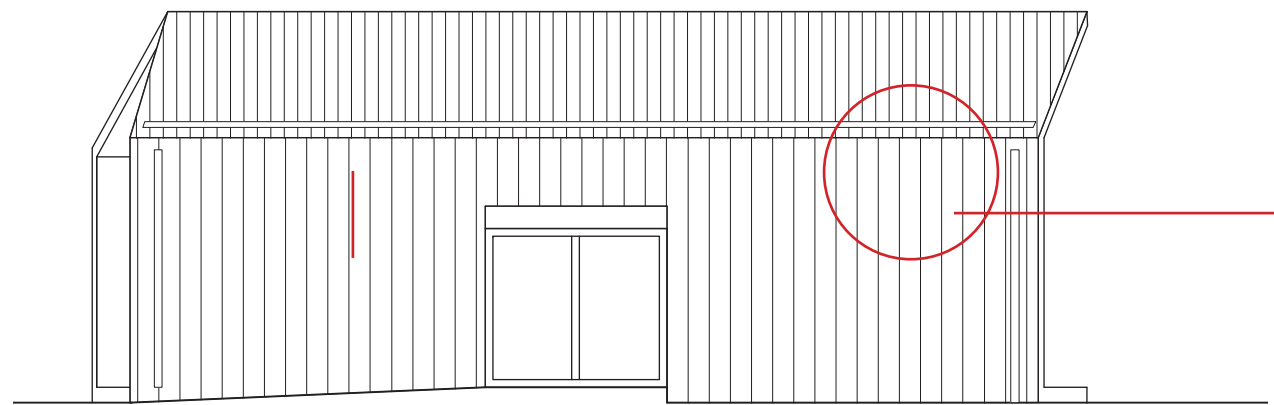

Prospetto sud-ovest
Prospetto tipo



Pavimento industriale in
tinta tortora