

Agenzia del Territorio
CATASTO FABBRICATI
Ufficio Provinciale di
Macerata

Dichiarazione protocollo n. MC0094940 del 05/04/2011

Planimetria di u.i.u. in Comune di Caldarola

Contrada Acquaviva

civ. SNC

Identificativi Catastali:

Sezione:
Foglio: 16
Particella: 268
Subalterno: 2

Compilata da:
Butinelli Domenico
Isoritto all'albo:
Geometri

Prov. Macerata

N. 602

Scheda n. 1

Scala 1:200

PIANO PRIMO SOTTOSTRADA

PIANO TERRA

Allegato all'Ordinanza n. 216 del 05/10/2018
Edificio INAGIBILE (E)
F.16 Map. 268 Subb. 2, 3 (parte)

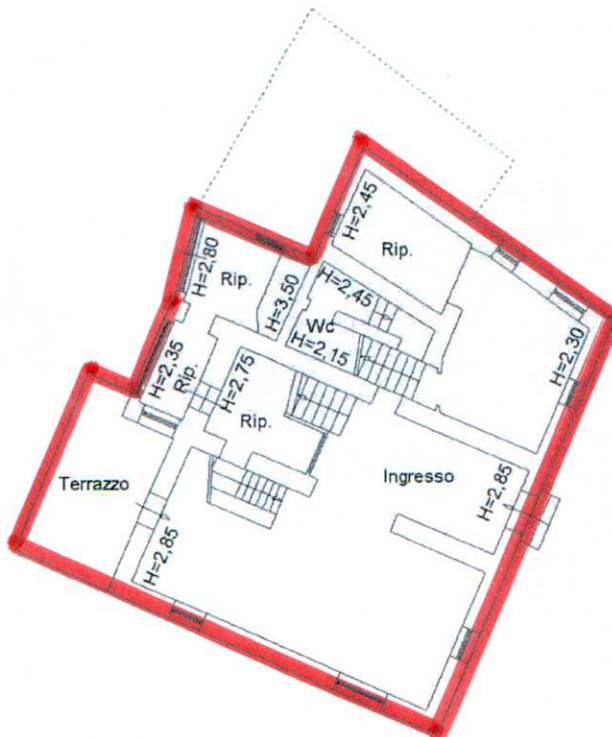
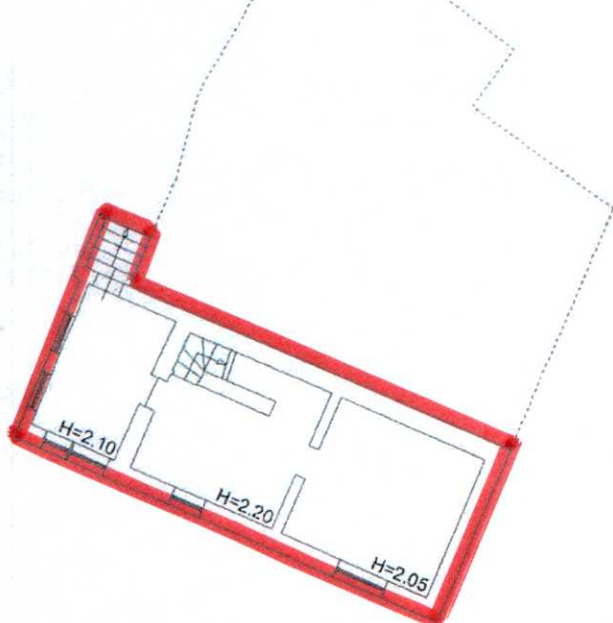

PIANO PRIMO

PIANO SECONDO

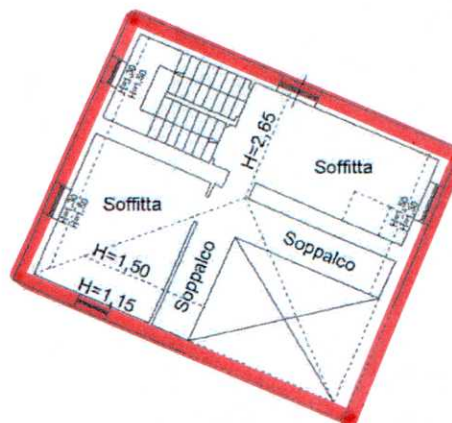
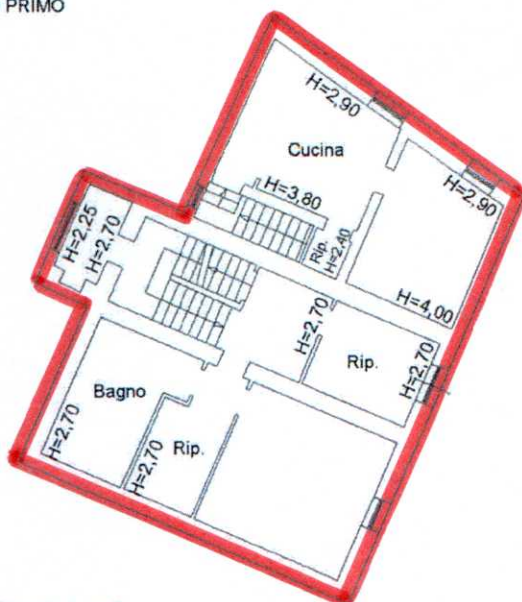

Ultima planimetria in atti

Data: 05/10/2018 - n. T138135 - Richiedente: CRLNI50D17B398J

Totale schede: 1 - Formato di acquisizione: A4(210x297) - Formato stampa richiesto: A4(210x297)

Catasto dei Fabbricati - Situazione al 05/10/2018 - Comune di CALDAROLA (B398) - < Foglio: 16 - Particella: 268 - Subalterno: 2 >
CONTRADA ACQUAVIVA piano: T-1-2-S1;

Agenzia del Territorio
CATASTO FABBRICATI
 Ufficio Provinciale di
 Macerata

Dichiarazione protocollo n. MC0094940del 05/04/2011

Planimetria di u.i.u. in Comune di Caldarola

Contrada Acquaviva

civ.

Identificativi Catastali:

Sezione:

Foglio: 16

Particella: 268

Subalterno: 3

Compilata da:

Butinelli Domenico

Iscritto all'albo:
Geometri

Prov. Macerata

N. 602

Scheda n. 1

Scala 1:200



Ultima planimetria in atti

Data: 05/10/2018 - n. T136224 - Richiedente: CRLNI50D17B398J

Totale schede: 1 - Formato di acquisizione: A4(210x297) - Formato stampa richiesto: A4(210x297)

Catasto dei Fabbricati - Situazione al 05/10/2018 - Comune di CALDAROLA (B398) - < Foglio: 16 - Particella: 268 - Subalterno: 3 >
 CONTRADA ACQUAVIVA piano: T;