

Agenzia del Territorio  
**CATASTO FABBRICATI**  
Ufficio Provinciale di  
Macerata

Dichiarazione protocollo n. 000056682 del 11/04/2003

Planimetria di u.i.u. in Comune di Caldarola

Localita' Borgo Pievefavera

civ. 13

Identificativi Catastali:

Sezione:

Foglio: 5

Particella: 19

Subalterno: 9

Compilata da:

Pelliccioni Sonia

Iscritto all'albo:

Architetti

Prov. Macerata

N. 183

Scheda n. 1

Scala 1:200

Allegato all'Ordinanza n. 206 del 29/10/2019

**Edificio INAGIBILE (E)**

F. 5 Map. 19 subb. 9 (parte), 10 (parte)

PIANO SOTTOSTRADA PRIMO

H=2,70

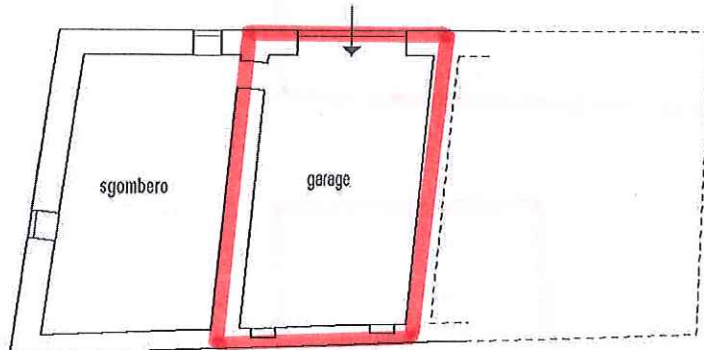

ORIENTAMENTO



Ultima planimetria in atti

Data: 18/06/2019 - n. T187276 - Richiedente: CRLNI50D17B398J

Totale schede: 1 - Formato di acquisizione: A4(210x297) - Formato stampa richiesto: A4(210x297)

Catasto dei Fabbricati - Situazione al 18/06/2019 - Comune di CALDAROLA (B398) - < Foglio: 5 - Particella: 19 - Subalterno: 9 >  
LOCALITA' BORGO PIEVEFAVERA n. 13 piano: S1;

**Agenzia del Territorio  
CATASTO FABBRICATI  
Ufficio Provinciale di  
Macerata**

Dichiarazione protocollo n. 000056682 del 11/04/2003

Planimetria di u.i.u. in Comune di Caldarola

Localita' Borgo Pievefavera

civ. 13

Identificativi Catastali:

Sezione:

Foglio: 5

Particella: 19

Subalterno: 10

Compilata da:

Pelliccioni Sonia

Iscritto all'albo:

Architetti

Prov. Macerata

N. 183

Scheda n. 1

Scala 1:200

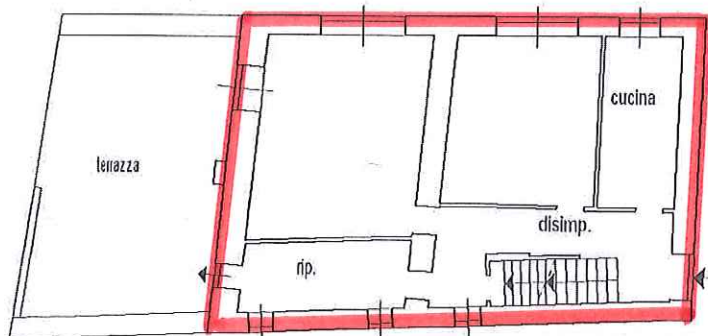

PIANO TERRA

H= 2,80

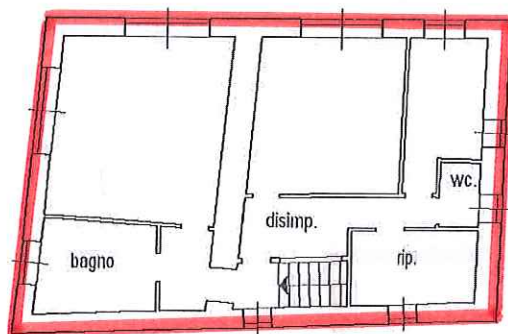

PIANO PRIMO

H= 3,00

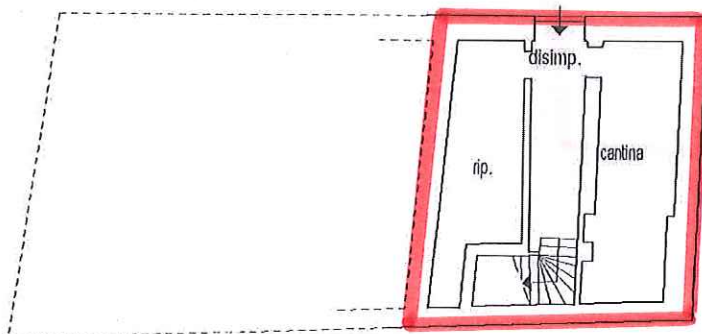

PIANO SOTTOSTRADA PRIMO

H= 2,30

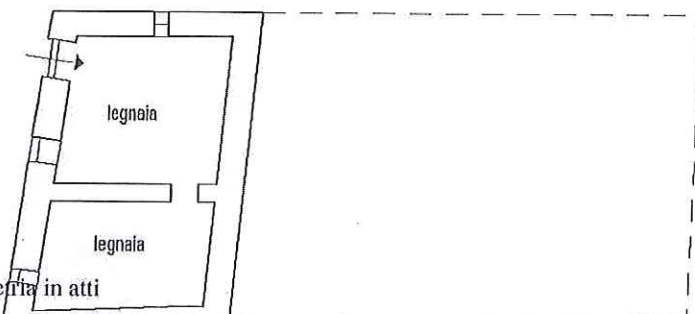

PIANO SOTTOSTRADA SECONDO

H= 2,80

ORIENTAMENTO



Ultima planimetria in atti

Data: 18/06/2019 - n. T187013 - Richiedente: CRLN150D17B398J

Totale schede: 1 - Formato di acquisizione: A4(210x297) - Formato stampa richiesto: A4(210x297)

Catasto dei Fabbricati - Situazione al 18/06/2019 - Comune di CALDAROLA (B398) - < Foglio: 5 - Particella: 19 - Subalterno: 10 >  
LOCALITA' BORGO PIEVEFAVERA n. 13 piano: S2-1;