

Allegato all'Ordinanza n. 102 del 27/04/2018

Porzione di edificio INAGIBILE

F. 2 mapp. 115 sub. 8

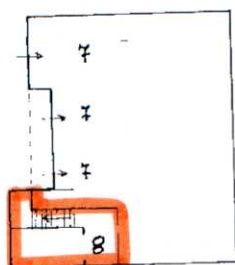

3

P.T.



P.1'

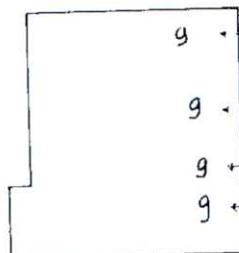

P.51'

- Sub 1 - Bene comune non censibile a tutti i sub Soppresso
- " 2 - Bene comune non censibile di sub 4-5 Soppresso
- " 3 - Corte comune a tutti i sub
- " 4 - Negozio (P.T.) soppresso sub 7
- " 5 - Abitazione (P.1') soppresso sub 8
- " 6 - Magazzino (P.51') soppresso sub 9
- " 7 - Negozio (P.T.)
- " 8 - Abitazione (P.T.1')
- " 9 - Magazzino (P.51')

Ultima planimetria in atti

Data presentazione: 30/07/1988 - Data: 27/04/2018 - n. T24089 - Richiedente: Telematico

Totale schede: 2 - Formato di acquisizione: A4(210x297) - Formato stampa richiesto: A4(210x297) - Fattore di scala non utilizzabile

Gcom. DEBILES Vincenzo