

ZOOM CARTA DEL RISCHIO IDROGEOLOGICO \_ rappresentazione fuori scala

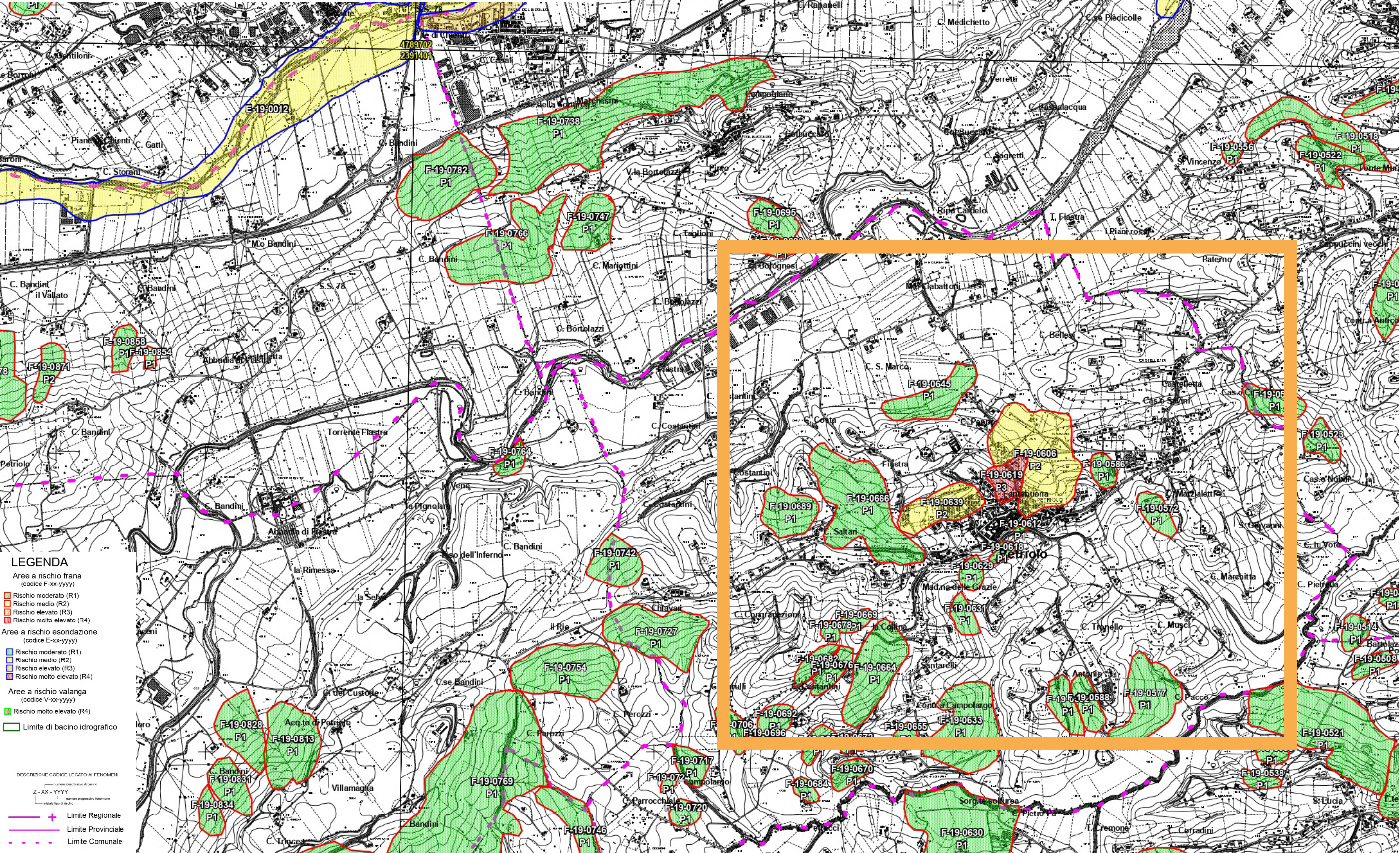

CARTA DEL RISCHIO IDROGEOLOGICO \_ rappresentazione 1:25000



COMUNE DI PETRIOLO  
Piazza San Martino, 1 - 62014 Petriolo (MC)

Gruppo di progettazione:  
Pianificazione:

**ORA**  
INGEGNERIA E ARCHITETTURA

Via della Pace, 15 - 62029 Tolentino  
0733.971662

Arch. Cristiana Antonini  
Ing. Michele Bonfigli  
Arch. Federico Pisani  
Ing. Claudio Tombolini

Relazione Geologica:  
Geologo Fabio Mariani,  
Via G.B. Velluti, 118 - 62100 Macerata



PIANO ATTUATIVO DI RICOSTRUZIONE POST SISMA 2016  
CENTRO STORICO PETRIOLO

Committente:  
Comune di Petriolo

Oggetto:  
Pianificazione attuativa connessa agli interventi di ricostruzione nei centri storici e nuclei urbani maggiormente colpiti dagli eventi sismici verificatisi a far data dal 24 agosto 2016. (ordinanza n. 39 dell'8 settembre 2017 - il commissario del governo per la ricostruzione)

Interventi urgenti in favore delle popolazioni colpite dagli eventi sismici del 2016. (d.l. n.189 del 17 ottobre 2016 - art. 11 Interventi su centri storici e su centri e nuclei urbani e rurali)

Responsabile Unico del  
Procedimento:

Data:  
07/09/2020

Scala:

Ing. Silvano Biancucci  
Responsabile del settore lavori pubblici e  
manutenzione

Titolo:

INQUADRAMENTO URBANISTICO  
PIANIFICAZIONE TERRITORIALE: PAI

tav.n.

**U.04**

DATA EMISSIONE	REDATTO	DESCRIZIONE
07/09/2020	Arch. Cristiana Antonini Ing. Michele Bonfigli	Prima emissione