

PIANO PAESISTICO AMBIENTALE REGIONALE

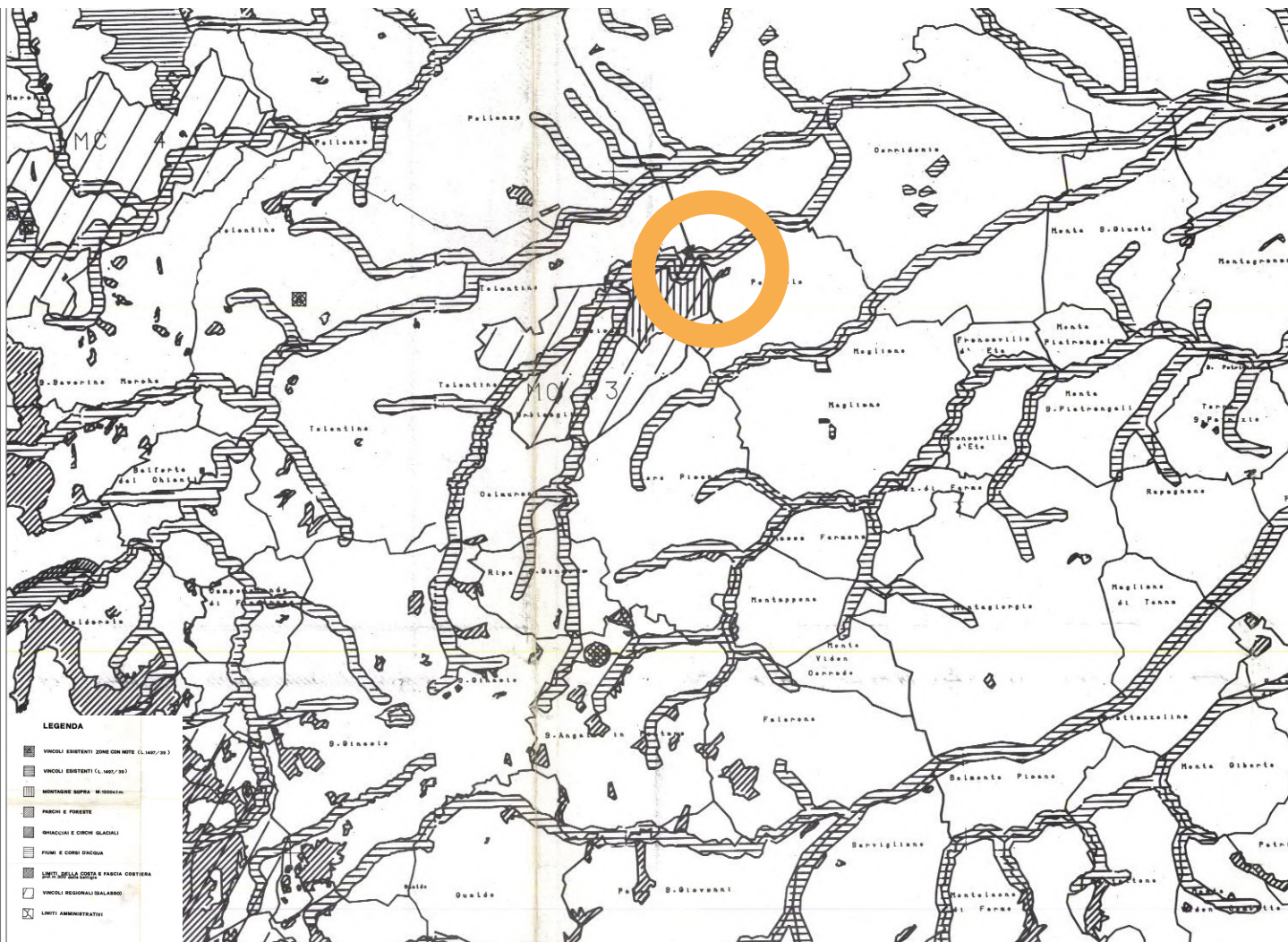

VINCOLI PAESISTICO AMBIENATALI VIGENTI _ rappresentazione 1:200000

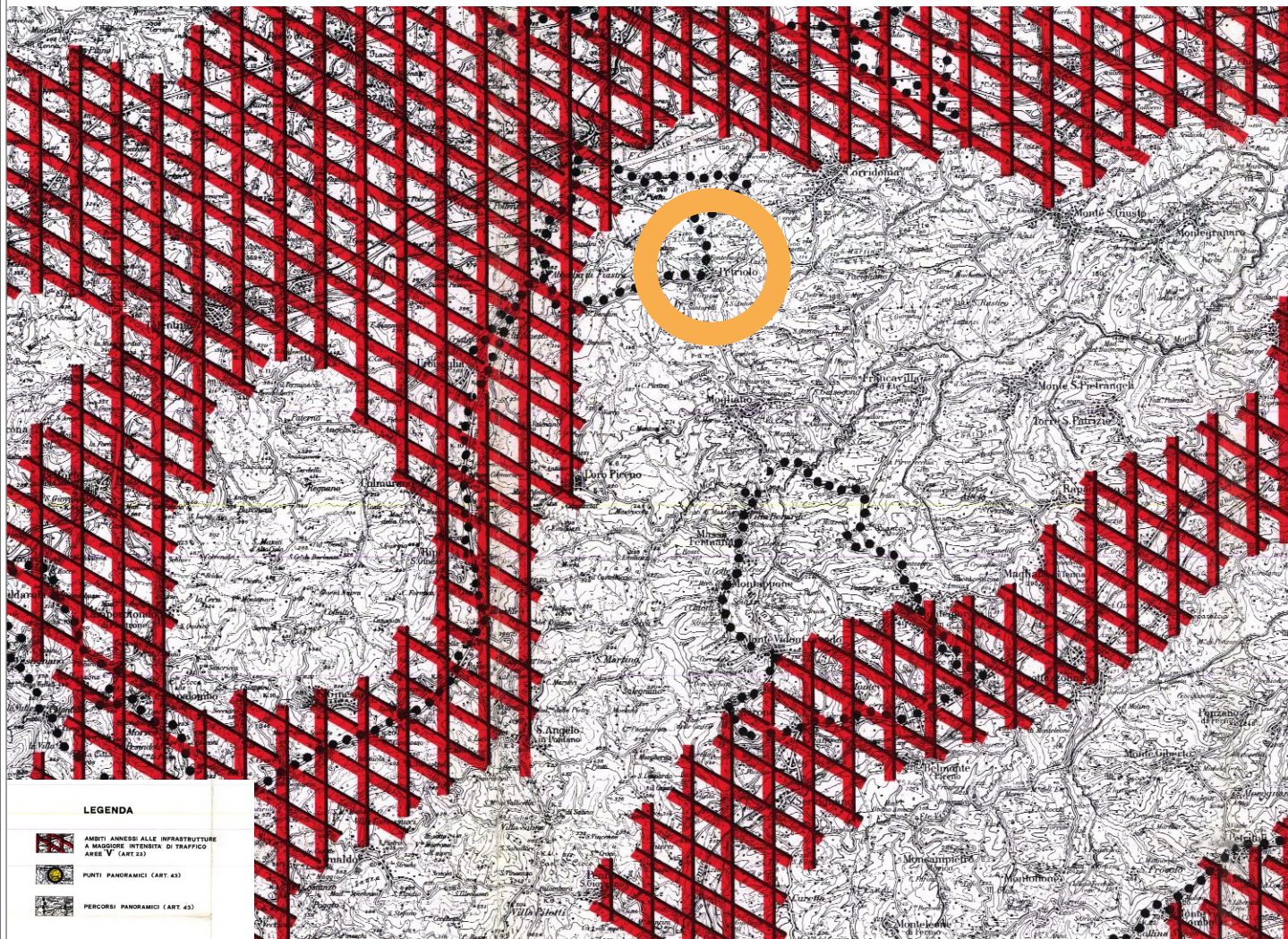

AREE DI ALTA PERCETTIVITA' VISIVA _ rappresentazione 1:200000

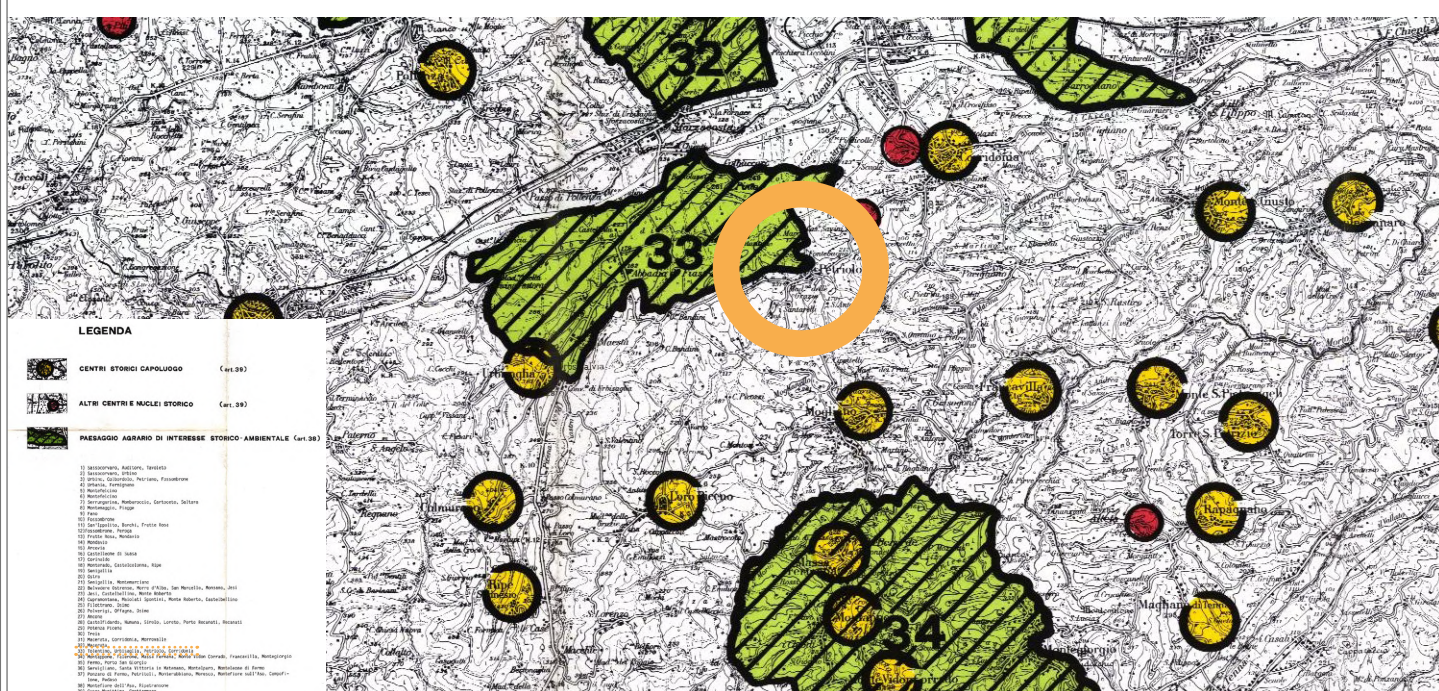

CENTRI E NUCLEI STORICI - PAESAGGIO AGRARIO STORICO _ rappresentazione 1:200000

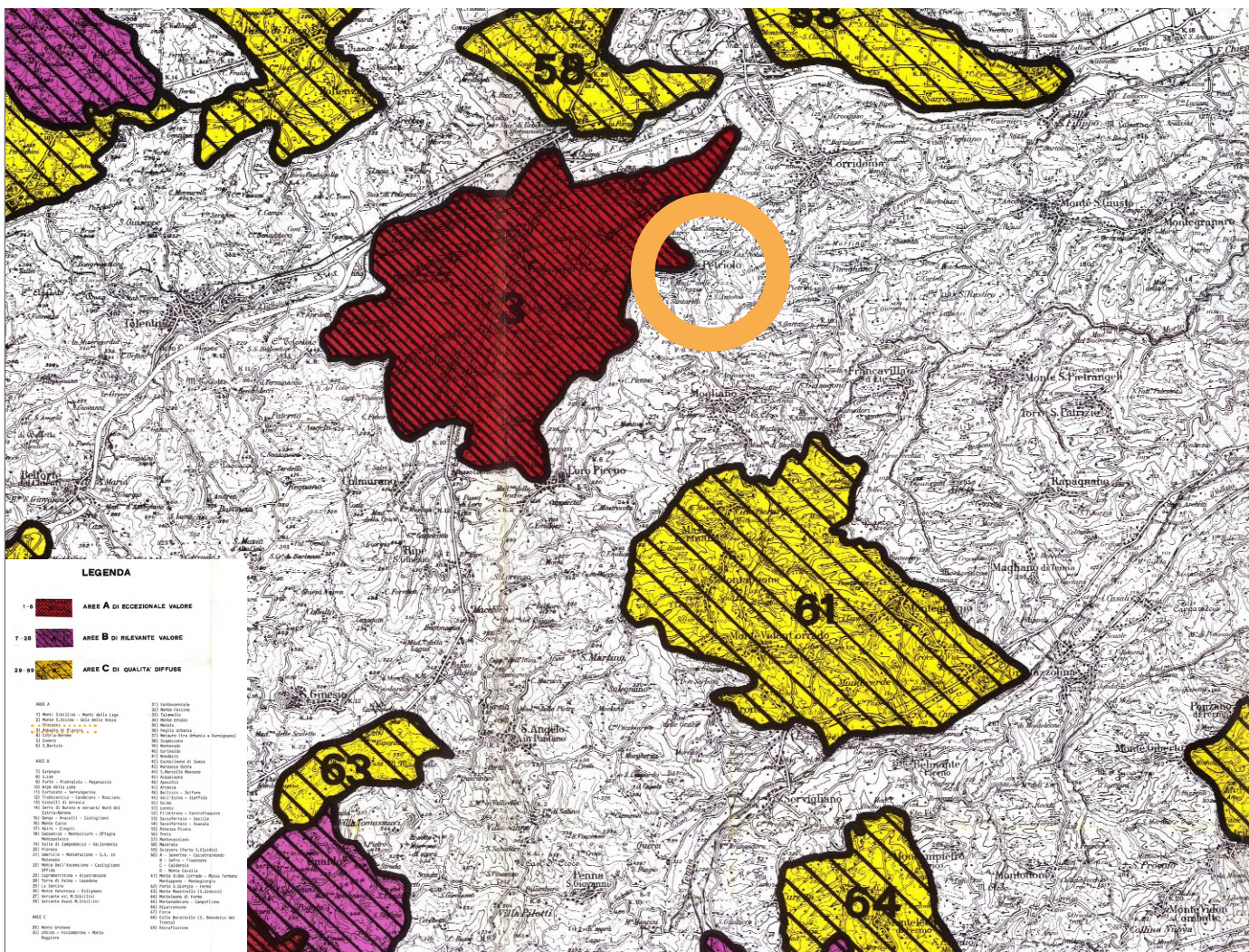

AREE PER RILEVANZA DEI VALORI PAESAGGISTICI E AMBIENATALI _ rappresentazione 1:200000

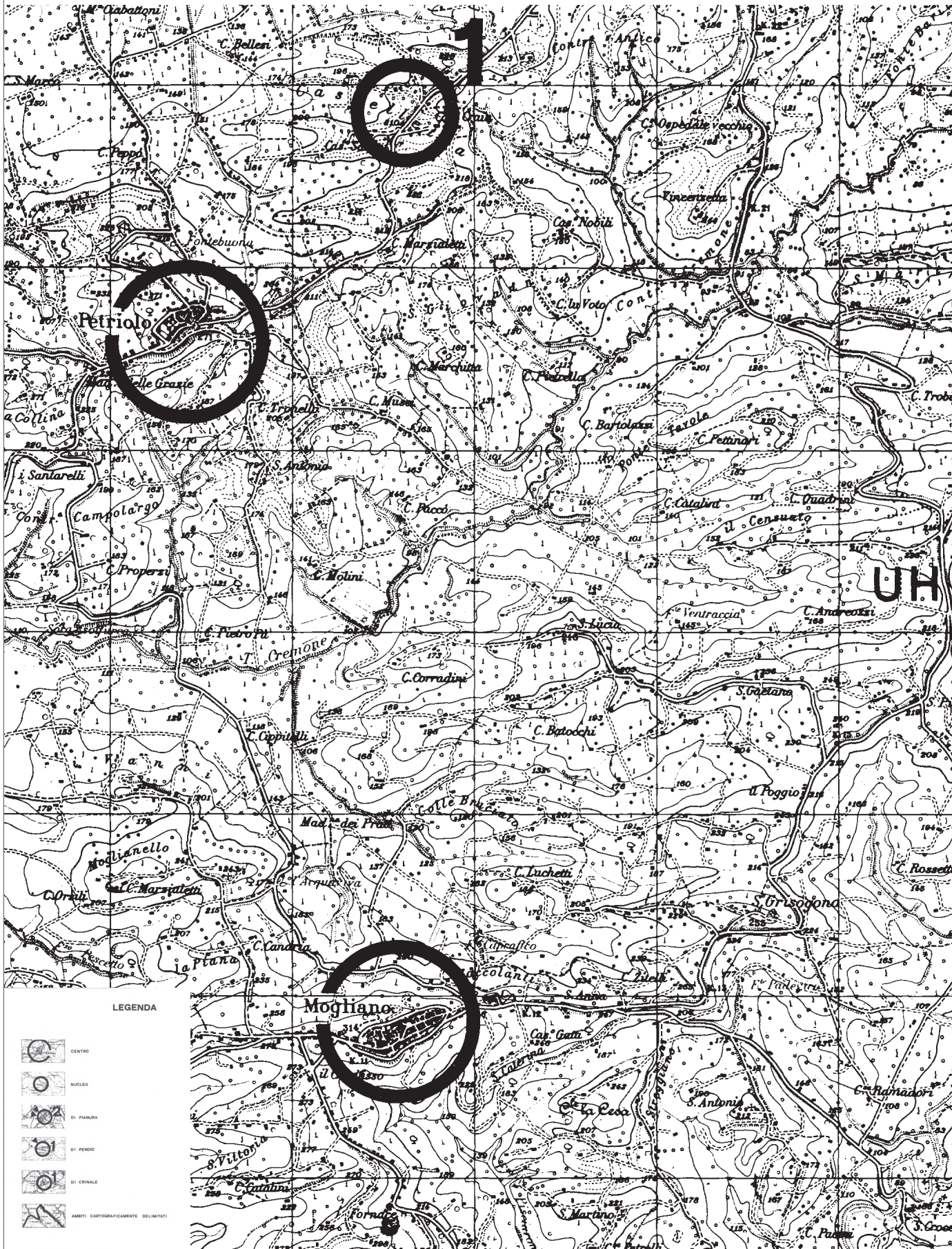

CENTRI E NUCLEI STORICI ED AMBITI DI TUTELA _ rappresentazione 1:100000

NAVIGATORE



COMUNE DI PETRIOLO

Piazza San Martino, 1 - 62014 Petriolo (MC)

Gruppo di progettazione:
Pianificazione:

ORA
INGEGNERIA E ARCHITETTURA

Via della Pace, 15 - 62029 Tolentino
0733.971662

Arch. Cristiana Antonini
Ing. Michele Bonfigli
Arch. Federico Pisani
Ing. Claudio Tombolini

Relazione Geologica:
Geologo Fabio Mariani,
Via G.B. Velluti, 118 - 62100 Macerata



PIANO ATTUATIVO DI RICOSTRUZIONE POST SISMA 2016 CENTRO STORICO PETRIOLO

Committente:
Comune di Petriolo

Oggetto:
Pianificazione attuativa connessa agli interventi di ricostruzione nei centri storici e nuclei urbani maggiormente colpiti dagli eventi sismici verificatisi a far data dal 24 agosto 2016. (ordinanza n. 39 dell'8 settembre 2017 - il commissario del governo per la ricostruzione)

Interventi urgenti in favore delle popolazioni colpite dagli eventi sismici del 2016. (d.l. n.189 del 17 ottobre 2016 - art. 11 Interventi su centri storici e su centri e nuclei urbani e rurali)

Responsabile Unico del
Procedimento:

Data:
07/09/2020

Scala:

Ing. Silvano Biancucci
Responsabile del settore lavori pubblici e
manutenzione

Titolo:

INQUADRAMENTO URBANISTICO
PIANIFICAZIONE REGIONALE: PPAR

fav.n.

U.03

DATA EMISSIONE	REDATTO	DESCRIZIONE
07/09/2020	Arch. Cristiana Antonini Ing. Michele Bonfigli	Prima emissione