COMUNE DI ACCUMOLI

Data
Luglio 2021

Grisciano - Allegato 2 - Stato di Avanzamento Istanze di Ricostruzione

Descrizione

In questa tavola viene presentato lo stato di avanzamento delle istanze di ricostruzione presentate a seguito dei danneggiamenti dovuti al Sisma del 2016. Le istanze sono state divise per macro fasi di avanzamento, partendo dalla pre istruttoria fino ad arrivare alla conclusione dei lavori,e divise tra edifici singoli ed aggregati edilizi, riportando nel computo totale ache gli immobili che alla data di redazione della presente tavola non hanno presentato istanza di richiesta di contributo.

0 2.500 5.000 cm

Legenda

Livello Operativo Presentato
Edificio da Delocalizzare

Pre Istanza
Edificio Singolo
Aggregato Edilizio

Progetto MUDE Danni Lievi (Ordinanza 4/8) Presentato
Edificio Singolo
Aggregato Edilizio

Progetto MUDE Danni Gravi (Ordinanza 13/19) Presentato
Edificio Singolo
Aggregato Edilizio

Decreto Emesso
Edificio Singolo
Aggregato Edilizio

Cantierizzato ed Inizio Lavori
Edificio Singolo
Aggregato Edilizio

Lavori Conclusi
Edificio Singolo
Aggregato Edilizio

Istanza Archiviata
Edificio Singolo
Aggregato Edilizio
Fabbricato Diruto
Chiesa
Edificio Pubblico
Edificio Agibile dopo il Sisma
Fabbricato non oggetto di Istanze di Riscostruzione
nn Id Planimetrico del fabbricato

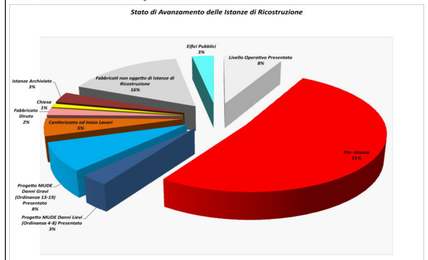

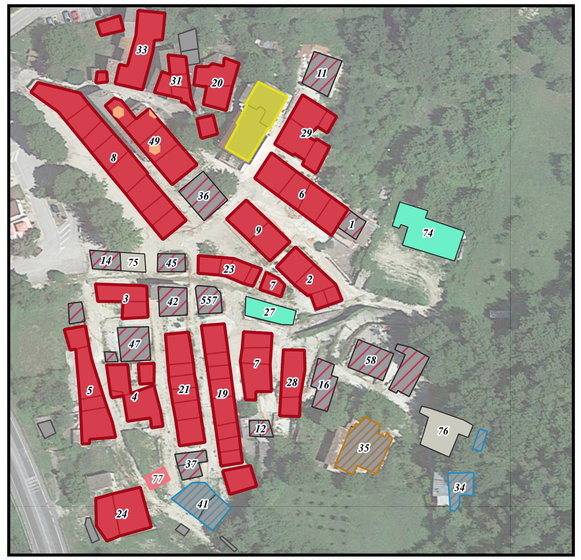

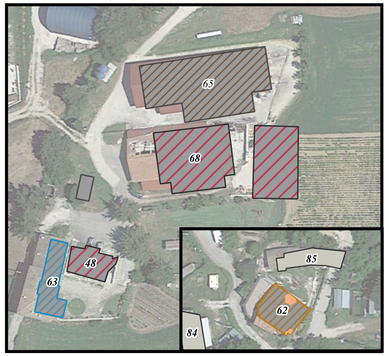

ANALISI DELLO STATO DI AVANZAMENTO DELLE PRATICHE DI RICOSTRUZIONE	
Livello Operativo Presentato	*n. 8 Edifici Singoli*
	n. --- Aggregati Edilizi
Pre- Istanza	*n. 28 Edifici Singoli*
	n. 24 Aggregati Edilizi
Progetto MUDE Danni Lievi (Ordinanza 4-8) Presentato	*n. 3 Edifici Singoli*
	n. ---Aggregati Edilizi
Progetto MUDE Danni Gravi (Ordinanza 13-19) Presentato	*n. 8 Edifici Singoli*
	n. ---Aggregati Edilizi
Ammesso a Contributo	*n. ---Edifici Singoli*
	n. --- Aggregati Edilizi
Cantierizzato ed Inizio Lavori	*n. 5 Edifici Singoli*
	n. -- Aggregati Edilizi
Lavori Conclusi	*n. -- Edifici Singoli*
	n. --- Aggregati Edilizi
Fabbricato Diruto	*n. 2 Edifici Singoli*
Chiesa	*n. 1 Edificio Singolo*
Edificio Agibile dopo il Sisma	*n. --- Edifici Singoli*
Fabbricato non oggetto di Istanze di Ricostruzione	*n. 16 Edificio Singolo*
Edificio Pubblico	*n. 3 Edifici Singoli*
Istanze Archiviate	*n. 3 Edifici Singoli*

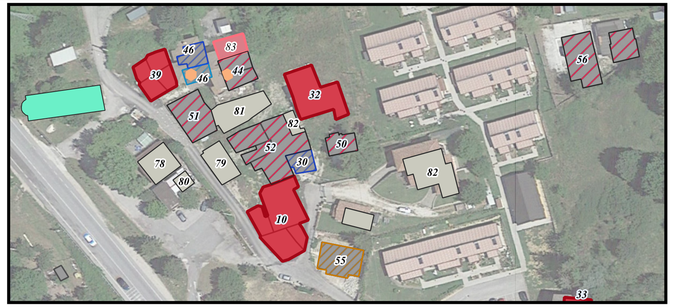

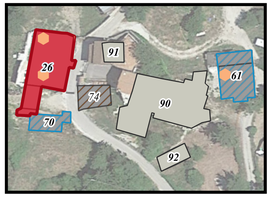

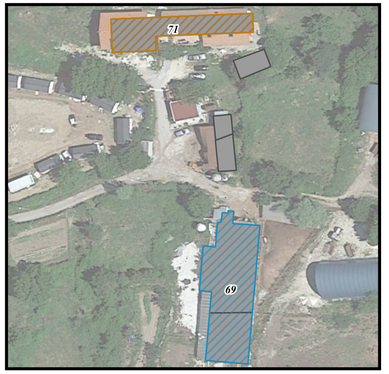

PROPOSTA AGGREGATO E/O EDIFICIO SINGOLO								IDENTIFICAZIONE CATASTALE		LIVELLO OPERATIVO				MUDE					STATO PRATICA		
ID	TIPOLOGIA	%	FRAZIONE	RICHIEDENTE / PROPRIETARIO	DCC APPROVAZIONE PROPOSTA AGGREGATO (n/del)	DENOMINAZIONE CONSORZIO	FG	PART/CLENCRI	ID	DATA RICHIESTA	DATA ESITO	ESITO	ID	DATA PRESENT	ORD FINANZ	DATA DECRETO	IMPORTO CONCESSO	STATO	INIZIO LAVORI	
GRISCIANO 1	ED. SINGOLO	----	GRISCIANO	MICOZZI SILVIA - RENDINA CARLO	----	----	7	153	----	----	----	L4						PRE ISTANZA		
GRISCIANO 2	AGGREGATO	100	GRISCIANO	MICOZZI ANGELO	----		7	370, 423, 674, 371										PRE ISTANZA		
GRISCIANO 3	AGGREGATO	71,61	GRISCIANO	BRANDI MARIO	n. 39 del? L1.08.2020	GRISCIANO ID 1698	7	391, 396, 397	----	----	----	L4						PRE ISTANZA		
GRISCIANO 4	AGGREGATO	95,83	GRISCIANO	RENDINA LUIGI	n. 38 del? L1.08.2020		7	402, 402, 403, 405	----	----	----	L4						PRE ISTANZA		
GRISCIANO 5	AGGREGATO	84,18	GRISCIANO	RENDINA LUIGI	n. 39 del? L1.08.2020		7	389, 390, 391,393	----	----	----	L4						PRE ISTANZA		
GRISCIANO 6	AGGREGATO	100	GRISCIANO	PALA GRAZIANO (da inattivare)	----		7	349, 350, 351, 353	----	----	----	L4						PRE ISTANZA		
GRISCIANO 7	AGGREGATO	100	GRISCIANO	DE SANTIS MASSIMO	----	GRISCIANO 066	7	427, 428, 429, 376	----	----	----	L4						PRE ISTANZA		
GRISCIANO 8	AGGREGATO	100	GRISCIANO	SPERINI GABRIELE	----	LA MALABBONA	7	581, 582, 583, 584, 365, 582, 780	----	----	----	L4						PRE ISTANZA		
GRISCIANO 9	AGGREGATO	100	GRISCIANO	MICOZZI DIANA	----	CATENACCIO	7	368, 369	----	----	----	L4						PRE ISTANZA		
GRISCIANO 10	AGGREGATO	100	GRISCIANO	CICCONI ENIO	----	GRISCIANO VECCHIA	7	321, 322, 323, 325										PRE ISTANZA		
GRISCIANO 11	ED. SINGOLO	----	GRISCIANO	TOLOMEI ANGELO	----	----	7	343	----	----	----	L4						PRE ISTANZA		
GRISCIANO 12	ED. SINGOLO	----	GRISCIANO	DE SANTIS MASSIMO	----	----	7	584, 702										PRE ISTANZA		
GRISCIANO 13	ED. SINGOLO	deloc	GRISCIANO ALTA	PERUGINI GIANLUCA	----	----	6	114										PRE ISTANZA		
GRISCIANO 14	ED. SINGOLO	----	GRISCIANO	TOLOMEI GIOVANNI	----	----	7	437	----	----	----	L4						PRE ISTANZA		
GRISCIANO 15	ED. SINGOLO	deloc	GRISCIANO ALTA	ZITTENNI MICHELINA	----	----	6	458										PRE ISTANZA		
GRISCIANO 16	ED. SINGOLO	----	GRISCIANO	RENDINA SONIA	----	----	7	431										PRE ISTANZA		
GRISCIANO 17	ED. SINGOLO	deloc	GRISCIANO ALTA	RENDINA CLEOPE	----	----	6	99										PRE ISTANZA		
GRISCIANO 18	ED. SINGOLO	deloc	GRISCIANO ALTA	OLIVA ERMELITA	----	----	6	313										PRE ISTANZA		
GRISCIANO 19	AGGREGATO	100	GRISCIANO	DI FELICE VINCENZO	----	AGGREGATO N. 00061	7	418, 419, 420, 421, 422, 423, 549, 424, 703	----	----	----	L4						PRE ISTANZA		
GRISCIANO 20	AGGREGATO	100	GRISCIANO	DI CARMINE EVANGELISTA	----	----	7	340, 339, 341										PRE ISTANZA		
GRISCIANO 21	AGGREGATO	100	GRISCIANO	FIDANZA AGATA	----	AGGREGATO N. 00067	7	407, 408, 779, 409, 410, 412	----	----	----	L4						PRE ISTANZA		
GRISCIANO 22	ED. SINGOLO	deloc	GRISCIANO ALTA	PERUGINI MAURO	----	----	6	118										PRE ISTANZA		
GRISCIANO 23	AGGREGATO	100	GRISCIANO	NANNI GRETA	----	AGGREGATO N. 00057	7	377, 443, 378, 621	----	----	----	L4						PRE ISTANZA		
GRISCIANO 24	AGGREGATO	100	GRISCIANO	DI GIUSEPPE LUIGI	----	AGGREGATO N. 00075	7	385, 386										PRE ISTANZA		
GRISCIANO 25	AGGREGATO	77	GRISCIANO PALAZZO	RENDINA DAVIDE			1	726, 727, 212										PRE ISTANZA		
GRISCIANO 26	AGGREGATO	100	GRISCIANO PALAZZO	PARADISI SIMONE	----	IL PALAZZO	1	225, 218, 223, 220, 219, 703	6818	04.08.2020	25.08.2020	L4						PRE ISTANZA		
GRISCIANO 27	EDIFICIO PUBBLICO	----	GRISCIANO	PICIACCHIA ROSA	----	----	7	426 (proprietà comunale), 618	----	----	----	L4						PRE ISTANZA		
GRISCIANO 28	AGGREGATO	100	GRISCIANO	FRAPARELLI SERENELLA	----	ACQUA VIVA 93	7	436, 412	----	----	----	L4						PRE ISTANZA		
GRISCIANO 29	AGGREGATO	100	GRISCIANO	TOLOMEI ANGELO	----	----	7	344, 345, 346, 347	----	----	----	L4						PRE ISTANZA		
GRISCIANO 30	ED. SINGOLO	----	GRISCIANO	LALLI ARIANNA	----	----	7	330	----	----	----	L4	8139	23.12.2019	Ord 4/8	17.12.2020	41.831,20			
GRISCIANO 31	AGGREGATO	100	GRISCIANO	DE SANTIS SARA	----		7	334, 336, 338, 672, 788	6862	05.08.2020								PRE ISTANZA		
GRISCIANO 32	AGGREGATO	100	GRISCIANO	DE SANTIS SARA	----		7	319	6884	12.08.2020	25.09.2020	L4						PRE ISTANZA		
GRISCIANO 33	AGGREGATO	100	GRISCIANO	DE SANTIS SARA	----		7	329, 330, 331	6865	05.08.2020								PRE ISTANZA		
GRISCIANO 34	ED. SINGOLO	----	GRISCIANO	COSTELLA ANNA	----	----	7	698					7723	02.02.2021	Ord 13/100					
GRISCIANO 35	ED. SINGOLO	----	GRISCIANO	COSTELLA ANNA	----	----	7	658,00	----	----	----	----	8.257,00	16.01.2020	Ord 19	03.02.2021	763.162,46	CANTIERE ATTIVO	04.03.2021	
GRISCIANO 36	ED. SINGOLO	----	GRISCIANO	RUFINI LISA	----	----	7	351										PRE ISTANZA		
GRISCIANO 37	AGGREGATO	100	GRISCIANO	RENDINA MARIA	----		7	413, 414										PRE ISTANZA		
GRISCIANO 38	ED. SINGOLO	----	GRISCIANO ALTA	RENDINA MARIA	----	----	6	326										PRE ISTANZA		
GRISCIANO 39	AGGREGATO	100	GRISCIANO	D'AMBROSIO FRANCESCO	----		7	486, 487, 488, 489										PRE ISTANZA		
GRISCIANO 40	ED. SINGOLO	----	GRISCIANO	CAFINI CHIARA	----	----	7	615	----	----	----	L4	8613	08.04.2020	Ord 19	ARCHIVIATA	---	ARCHIVIATA	---	---
GRISCIANO 41	ED. SINGOLO	----	GRISCIANO	CAFINI CHIARA	----	----	7	615, 616					7037	03.02.2021	Ord 19/100					
GRISCIANO 42	ED. SINGOLO	----	GRISCIANO	CAFINI BIANCA	----	----	7	404										PRE ISTANZA		
GRISCIANO 43	ED. SINGOLO	----	GRISCIANO PALAZZO	RENDINA CLAUDIO	----	----	1	620										PRE ISTANZA		
GRISCIANO 44	ED. SINGOLO	----	GRISCIANO	RENDINA FRANCA	----	----	7	307, 308	----	17.02.2021	----	L4						PRE ISTANZA		
GRISCIANO 45	ED. SINGOLO	----	GRISCIANO	BRANDI MARIO	----	----	7	376	----	----	----	L4						PRE ISTANZA		
GRISCIANO 46	ED. SINGOLO	----	GRISCIANO	BARNESCHI MARCO	----	----	7	306	5001	03.04.2019	11.04.2019	L4	6806	10.07.2020	Ord 19/100	12.02.2021	166575,34			
							7	490				L0	6807	09.07.2020	Ord 4 - 100	04.11.2020	47.476,82 €			
GRISCIANO 47	ED. SINGOLO	----	GRISCIANO	FIDANZA AGATA	----	----	7	398, 400, 394	----	----	----	L4						PRE ISTANZA		
GRISCIANO 48	ED. SINGOLO	----	GRISCIANO PALAZZO	PICIACCHIA GABRIELE	----	----	1	42	----	----	----	L4						PRE ISTANZA		
GRISCIANO 49	AGGREGATO	100	GRISCIANO	DE SANTIS SARA	----		7	357, 358, 359, 360, 781	6863	05.08.2020	16.09.2020	L4						PRE ISTANZA		
GRISCIANO 50	ED. SINGOLO	----	GRISCIANO	DE SANTIS MARIO	----	----	7	537	----	----	----	L4						PRE ISTANZA		
GRISCIANO 51	ED. SINGOLO	----	GRISCIANO	ALTOPONTO COOP srl	----	----	7	309										PRE ISTANZA		
GRISCIANO 52	ED. SINGOLO	----	GRISCIANO	?	----	----	7	316, 314, 315										PRE ISTANZA		
GRISCIANO 53	ED. SINGOLO	----	GRISCIANO	DE SANTIS DOMENICO	----	----	7	599	----	----	----	L4						PRE ISTANZA		
GRISCIANO 54	ED. SINGOLO	----	GRISCIANO	RENDINA SONIA	----	----	7	431	----	----	----	L4						PRE ISTANZA		
GRISCIANO 55	ED. SINGOLO	----	GRISCIANO	RENDINA QUINTO	----	----	7	624	----	----	----	L4	4161	18.09.2018	Ord 19	23.12.2019	545929,54	CANTIERE ATTIVO	02.07.2020	
GRISCIANO 56	ED. SINGOLO	----	GRISCIANO	CONSOLO MARIA CHISTINA	----	----	7	659										PRE ISTANZA		
GRISCIANO 57	ED. SINGOLO	----	GRISCIANO	MARCHIONNI PASQUALE	----	----	7	583										PRE ISTANZA		
GRISCIANO 58	ED. SINGOLO	----	GRISCIANO	BRANDI BEATRICE	----	----	7	434, 435	----	----	----	L4						PRE ISTANZA		
GRISCIANO 59	ED. SINGOLO	----	GRISCIANO	VALERI QUIRINO	----	----	7	398										PRE ISTANZA		
GRISCIANO 60	ED. SINGOLO	----	GRISCIANO	CAFINI GIANFELICE	----	----	7	660	6901	24.08.2020	17.10.2020	L2						PRE ISTANZA		
GRISCIANO 61	ED. SINGOLO	----	GRISCIANO PALAZZO	DE SANTIS DOMENICO	----	----	1	599, 703	4888	27.02.2019	21.05.2019	L4	5733	04.10.2019	Ord 19	31.03.2021	350627,98			
GRISCIANO 62	ED. SINGOLO	----	GRISCIANO PALAZZO	VALERI QUIRINO	----	----	1	398	3536	29.05.2018	22.06.2018	L4	6509	17.03.2020	Ord 19/100	26.02.2021	670.236,57	CANTIERE ATTIVO	19.04.2021	
GRISCIANO 63	ED. SINGOLO	----	GRISCIANO PALAZZO	PICIACCHIA GABRIELE	----	----	1	719	----	----	----	L1	5082	02.05.2019	Ord 19	30.09.2020	399.796,87			
GRISCIANO 64	ED. SINGOLO	----	GRISCIANO PALAZZO	LATTANZI ROBERTO	----	----	1	307	----	----	----	L4	6004	29.01.2020	Ord 19	15.10.2020	424.078,84	CANTIERE ATTIVO	12.04.2021	
GRISCIANO 65	ED. SINGOLO	----	GRISCIANO PALAZZO	PICIACCHIA GABRIELE	----	----	1	718				L0	7528	30.11.2020	Ord 4 - 108	26.01.2021	ARCHIVIATA	ARCHIVIATA	---	---
GRISCIANO 66	ED. SINGOLO	----	GRISCIANO	NOBILI PATRIZIA	----	----	7	700				L0	7599	30.11.2020	Ord 4/8 - 108					
GRISCIANO 67	ED. SINGOLO	----	GRISCIANO	TOLOMEI LUISA	----	----	7	447				L4	7618	10.12.2020	Ord 19/100	19.04.2021	194.308,48			
GRISCIANO 68	ED. SINGOLO	----	GRISCIANO	PICIACCHIA GABRIELE	----	----	1	717				L3	7649	30.12.2020	Ord 13					
GRISCIANO 69	ED. SINGOLO	----	GRISCIANO PALAZZO	DI GIROLAMO FABRIZIO	---	---	1	662 663	---	---	---	L4	933	26.09.2017	Ord 13/100	09.07.2020	384556,96			
GRISCIANO 70	ED. SINGOLO	----	GRISCIANO	RENDINA DAVIDE	----	----	1	214	----	----	----	----	6971	28.09.2020	Ord 19/100	23.04.2021	372093,64			
GRISCIANO 71	ED. SINGOLO	----	GRISCIANO PALAZZO	DI GIROLAMO FABRIZIO	---	---	1	661	---	---	---	L3	4186	04.09.2018	Ord 19	06.03.2019	273.046,26	CANTIERE ATTIVO	20.05.2019	
GRISCIANO 72	ED. SINGOLO	----	GRISCIANO	CONSOLO STEFANO	----	----	7	659					2099	22.12.2017	Ord 4	VEDI ID 2307		ARCHIVIATA	---	---
GRISCIANO 73	ED. SINGOLO		GRISCIANO PALAZZO	DI GIROLAMO BARTOLOMEO			1	216												
GRISCIANO 74	EDIFICIO PUBBLICO						7	580												
GRISCIANO 75	FABBRICATO NON OGGETTO DI ISTANZE DI RICOSTRUZIONE			DI GIAMMARINO GIOVANNI			7	385												
GRISCIANO 76	FABBRICATO NON OGGETTO DI ISTANZE DI RICOSTRUZIONE			RENDINA NATALE , COSTELLA ANNA , RENDINA VINCENZA , GAI GABRIELLA ,GAI GIORGIO , GAI LUIGI			7	439												
GRISCIANO 77	FABBRICATO DIRUTO			VARI PROPRIETARI			7	387												
GRISCIANO 78	FABBRICATO NON OGGETTO DI RICOSTRUZIONE			ANGELINI AGATA , DE SANTIS LUIGI , FIDANZA AGATA			7	705												
GRISCIANO 79	FABBRICATO NON OGGETTO DI ISTANZE DI RICOSTRUZIONE			DI MARCO PAOLA , RENDINA FERNANDO , RENDINA LUIGI , RENDINA LUISA , RENDINA MARIANGELA , RENDIAN MARIA			7	575,576,577												
GRISCIANO 80	FABBRICATO NON OGGETTO DI ISTANZE DI RICOSTRUZIONE			RENDINA DANILO , VIRGILI SARA			7	787												
GRISCIANO 81	FABBRICATO NON OGGETTO DI ISTANZE DI RICOSTRUZIONE			VARI PROPRIETARI			7	311,312												
GRISCIANO 82	FABBRICATO NON OGGETTO DI ISTANZE DI RICOSTRUZIONE			CAMACCI BRUNA , RENDINA CARLO , RENDINA LUCIA , RENDINA MARIA , RENDINA SONIA			7	318												
GRISCIANO 83	FABBRICATO DIRUTO			RENDINA EUGENIA			7	491												
GRISCIANO 84	FABBRICATO NON OGGETTO DI RICOSTRUZIONE			BEVILACQUA EMANUELA , CAFINI GIAN PIERO			1	660												
GRISCIANO 85	FABBRICATO NON OGGETTO DI ISTANZE DI RICOSTRUZIONE			VALERI QUIRINO , VALERI SABRINA , VALERI VINCENZA			1	720												
GRISCIANO 86	FABBRICATO NON OGGETTO DI ISTANZE DI RICOSTRUZIONE			DE SANTIS SANTINO			1	724												
GRISCIANO 87	FABBRICATO NON OGGETTO DI ISTANZE DI RICOSTRUZIONE			CAMACCI BRUNA , RENDINA CARLO , RENDINA MARIA			1	713												
GRISCIANO 88	FABBRICATO NON OGGETTO DI ISTANZE DI RICOSTRUZIONE			CAMACCI BRUNA , RENDINA CARLO , RENDINA MARIA			1	705												
GRISCIANO 89	FABBRICATO NON OGGETTO DI ISTANZE DI RICOSTRUZIONE			AURELI GIUSEPPINA , BRANDI LUIGI , BRANDI ROMANO			1	554												
GRISCIANO 90	FABBRICATO NON OGGETTO DI ISTANZE DI RICOSTRUZIONE			VARI PROPRIETARI			1	220,219,218,225,223,703												
GRISCIANO 91	FABBRICATO NON OGGETTO DI ISTANZE DI RICOSTRUZIONE			FILIPPI FABRIZIO			1	215												
GRISCIANO A	EDIFICIO PUBBLICO						7	580												
GRISCIANO E	CHIESA SANT'AGATA		GRISCIANO				7	E												