

Data **Luglio 2021**

**Colleposta - Allegato 1- Mappatura
Tipologica del Tessuto Edilizio**

Descrizione
La presente tavola illustra la consistenza del tessuto edilizio della frazione di Colleposta a seguito degli eventi sismici del 2016, così classificato :

- Edificio Singolo
- Aggregato Edilizio
- Edificio Agibile dopo il Sisma
- Edificio Collabente prima del Sisma
- Chiesa
- Edificio Pubblico
- Altro Fabbricato
- Edificio da Delocalizzare

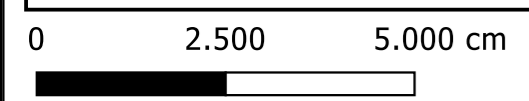

- Legenda**
-  Edificio Singolo
 -  Aggregato Edilizio
 -  Edificio Agibile dopo il Sisma
 -  Fabbricato Diruto
 -  Chiesa
 -  Edificio Pubblico
 -  Altro Fabbricato
 -  Edificio da Delocalizzare
 -  Fabbricato non oggetto di Istanze di Ricostruzione
 - nm* Id Planimetrico del fabbricato

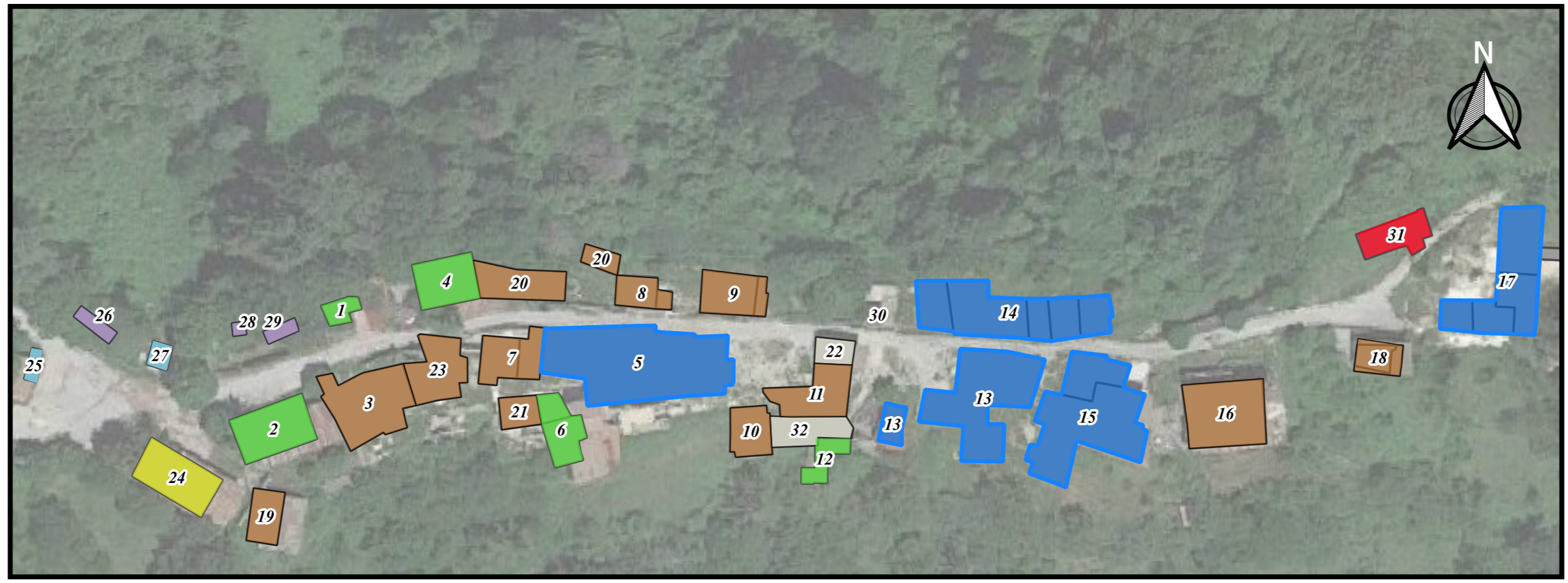
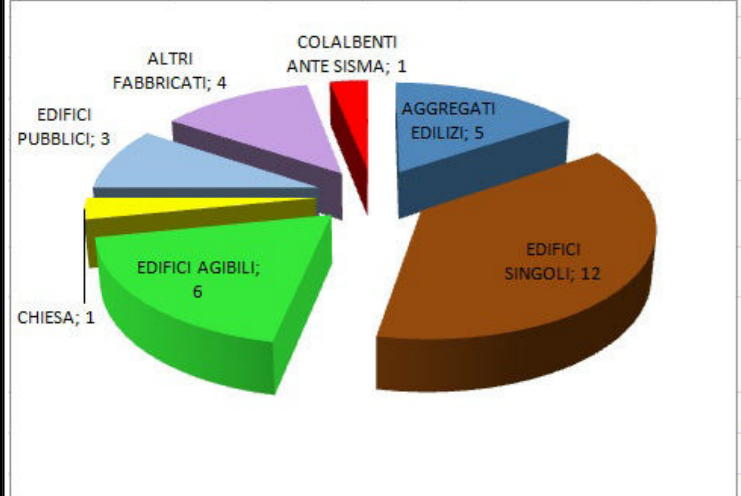

COLLEPOSTA 29



COLLEPOSTA 30



COLLEPOSTA 26



COLLEPOSTA 28



COLLEPOSTA 25

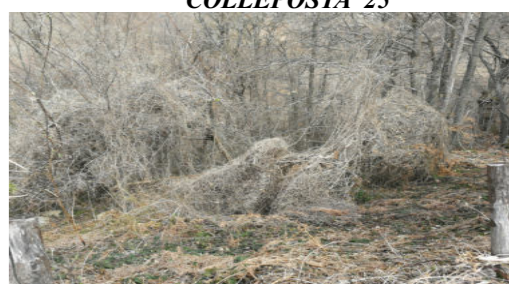

COLLEPOSTA 31



COLLEPOSTA 24

PROPOSTA AGGREGATO E/O EDIFICIO SINGOLO						IDENTIFICAZIONE CATASTALE	
ID	TIPOLOGIA	%	RICHIEDENTE/ PROPRIETARIO	DCC APPROVAZIONE PROPOSTA AGGREGATO (n/del)	DENOMINAZIONE CONSORZIO	FG	PARTICELLA
COLLEPOSTA 1	ED. AGIBILE DOPO IL SISMA	----	FUNARI CARLETTA , FUNARI SABATINO	----	----	75	625
COLLEPOSTA 2	ED. AGIBILE DOPO IL SISMA	----	FRATOCCHI PATRIZIA	----	----	75	34
COLLEPOSTA 3	ED. SINGOLO	----	IANNARELLI DANILO	----	----	75	30 (parte)
COLLEPOSTA 4	ED. AGIBILE DOPO IL SISMA	----	IONNI GIULIO, FALESIEDI ROSANNA	----	----	75	34
COLLEPOSTA 5	AGGREGATO	100,00	D'ANNUNZIO ANGELO	----	PALAZZO D'ANNUNZIO	75	28
COLLEPOSTA 6	ED. AGIBILE DOPO IL SISMA	----	VARI	----	----	75	40,41
COLLEPOSTA 7	ED. SINGOLO	----	FUNARI CARLETTA	----	----	75	29, 555
COLLEPOSTA 8	ED. SINGOLO	----	IONNI GIULIO	----	----	75	558, 559
COLLEPOSTA 9	ED. SINGOLO	----	BOSCHI ANTONIO	----	----	73	3, 614
COLLEPOSTA 10	ED. SINGOLO	----	D'ANNUNZIO ANGELO	----	----	75	42
COLLEPOSTA 11	ED. SINGOLO	----	FUNARI ANGELO	----	----	75	27
COLLEPOSTA 12	ED. SINGOLO	----	FUNARI ANGELO	----	----	75	654
COLLEPOSTA 13	AGGREGATO	100	D'ANNUNZIO ANGELO	----	FAMIGLIA D'ANNUNZIO	75	45, 652
COLLEPOSTA 14	AGGREGATO	100	BIZZONI FEDERICA	----	----	75	20, 21, 22, 23, 24
COLLEPOSTA 15	AGGREGATO	100	STRAZZULLO FABIO	----	----	75	48, 49
COLLEPOSTA 16	ED. SINGOLO	----	ANGELINI ERMINIO	----	----	75	50
COLLEPOSTA 17	AGGREGATO	59,31	LUCISANO CLAUDIO	n. 45 dell'11.08.2020	CASA ANGELINI	75	12, 13, 15, 16
COLLEPOSTA 18	ED. SINGOLO	----	ANGELINI GIACOMO	----	----	75	19
COLLEPOSTA 19	ED. SINGOLO	----	FRATOCCHI PATRIZIA	----	----	75	560
COLLEPOSTA 20	ED. SINGOLO	----	BOSCHI DOMENICO	----	----	75	2
COLLEPOSTA 21	ED. SINGOLO	----	ARCA SAVERIO	----	----	75	38
COLLEPOSTA 22	FABBRICATO NON OGGETTO DI ISTANZA DI RICOSTRUZIONE	----	-----	----	----	75	662
COLLEPOSTA 23	ED. SINGOLO	----	FABRI MARINA	----	----	75	30 (parte)
COLLEPOSTA 24	CHIESA	----	----	----	----	----	----
COLLEPOSTA 25	ED. PUBBLICO - FONTANILE UTILIZZABILE	----	DEMANIO STATALE	----	----	75	C
COLLEPOSTA 26	ALTRI FABBRICATI	----	CONTU LILIANA , FUNARI ANGELO	----	----	75	621
COLLEPOSTA 27	ED. PUBBLICO - CABINA ENEL	----	DEMANIO STATALE	----	----	75	561
COLLEPOSTA 28	ALTRI FABBRICATI	----	DEMANIO STATALE	----	----	75	624
COLLEPOSTA 29	ALTRI FABBRICATI	----	DEMANIO STATALE	----	----	75	623
COLLEPOSTA 30	ED. PUBBLICO - FONTANILE INUTILIZZABILE	----	DEMANIO STATALE	----	----	75	----
COLLEPOSTA 31	FABBRICATO COLLABENTE PRIMA DEL SISMA	----	CONTU LILIANA , FUNARI ANGELO	----	----	75	9
COLLEPOSTA 32	FABBRICATO NON OGGETTO DI ISTANZA DI RICOSTRUZIONE	----	----	----	----	75	43