

PROGETTO, C.S.P.:



Sede legale: 00192 Roma
via Paolo Emilio, 34
Uffici: 86170 Isernia (IS)
via Libero Testa, 15/A
Uffici: 60026 Numana (AN)
via Loreto, 15
tel +390865411942
fax +390865234579
spm@melfiprogetti.it
spm@pec.it
www.melfiprogetti.it



dott.arch. Carlo Melfi
dott.ing. Roberto Melfi



COMUNE DI ACCUMOLI
(Provincia di Rieti)

LAVORI DI AMPLIAMENTO DELLA SEDE VIARIA DELLA CIRCONVALLAZIONE IN ACCUMOLI CAPOLUOGO

PROGETTO DEFINITIVO

Redatto ai sensi del D.Lgs. n°50 del 18.04.16 e s.m.i.

ALLEGATO:

**SISTEMA DEI VINCOLI E LIMITAZIONI:
Aree di specifica rilevanza ambientale:
siti della rete natura 2000 e I.B.A.**

CODICE ELABORATO:

D.05

SCALA 1:10.000

R.U.P.
dott.ing. Margherita Gubinelli

A TERMINI DI LEGGE QUESTO PROGETTO È DI PROPRIETÀ ESCLUSIVA DELLA S.P.M. S.R.L. ED È VIETATO RIPRODURLO O COMUNICARNE A TERZI IL CONTENUTO SENZA PREVENTIVA AUTORIZZAZIONE

C.U.P. J61B19000120001

DATA LUGLIO 2020

INDICE MODIFICHE	ELABORATO		CONTROLLATO		APPROVATO		
	N°	MODIFICHE	DATA	SIGLA	DATA	SIGLA	
2							
1							
0	1 [^] EMISSIONE	DATA 07.20	SIGLA 412-414-415	DATA 07.20	SIGLA 404-406	DATA 07.20	SIGLA 417

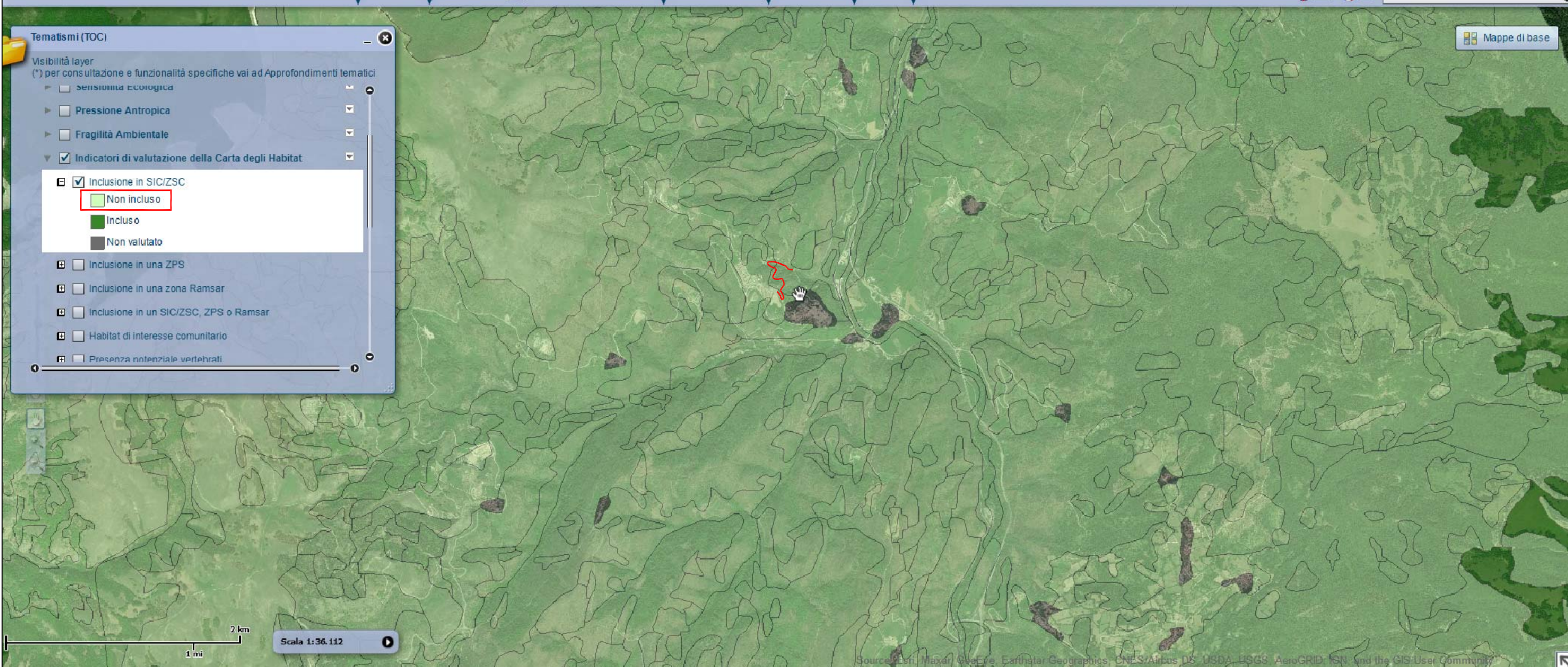

STRALCIO DELLA CARTA RETE NATURA 2000: SIC/ZSC
Fonte: ISPRA – Geoportale Regione Lazio
Rappresentazione fuori scala



AMBITO DI INTERVENTO

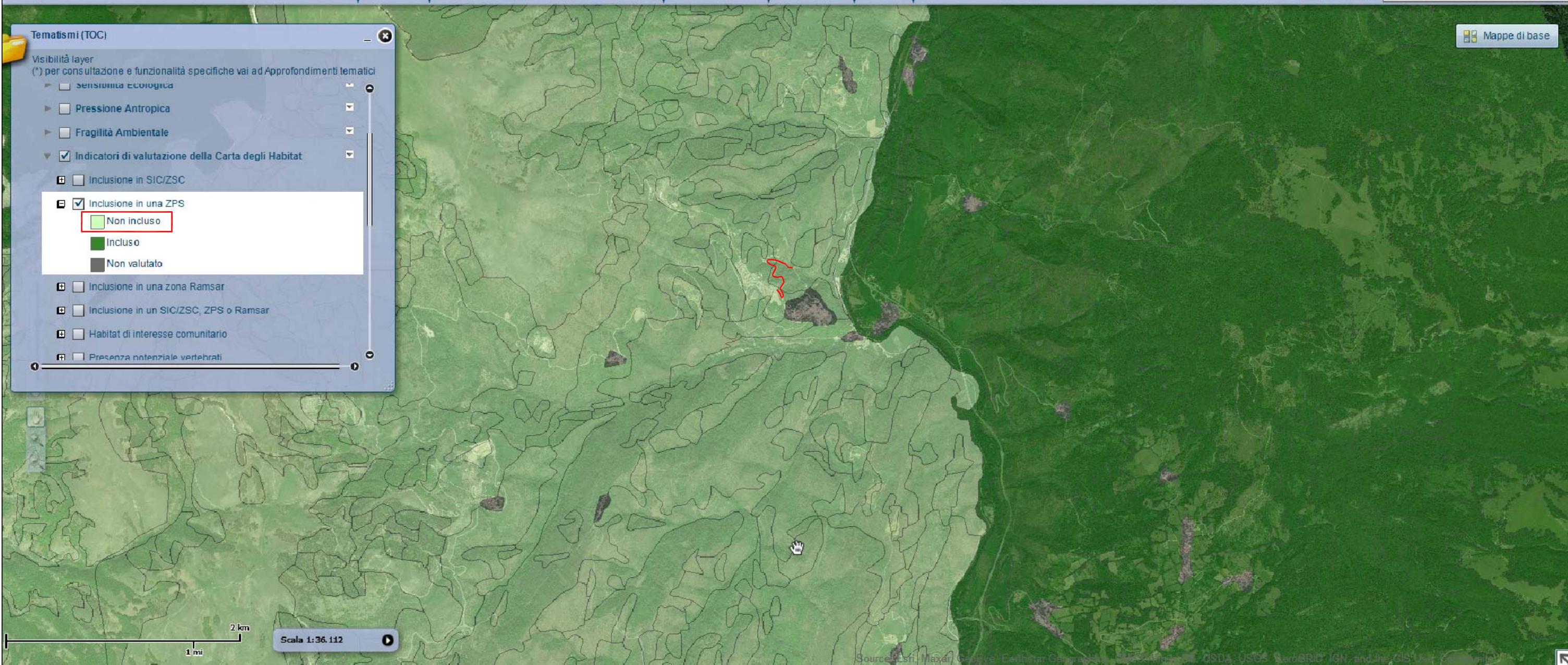

STRALCIO DELLA CARTA RETE NATURA 2000: ZPS
Fonte: ISPRA – Geoportale Regione Lazio
Rappresentazione fuori scala



AMBITO DI INTERVENTO

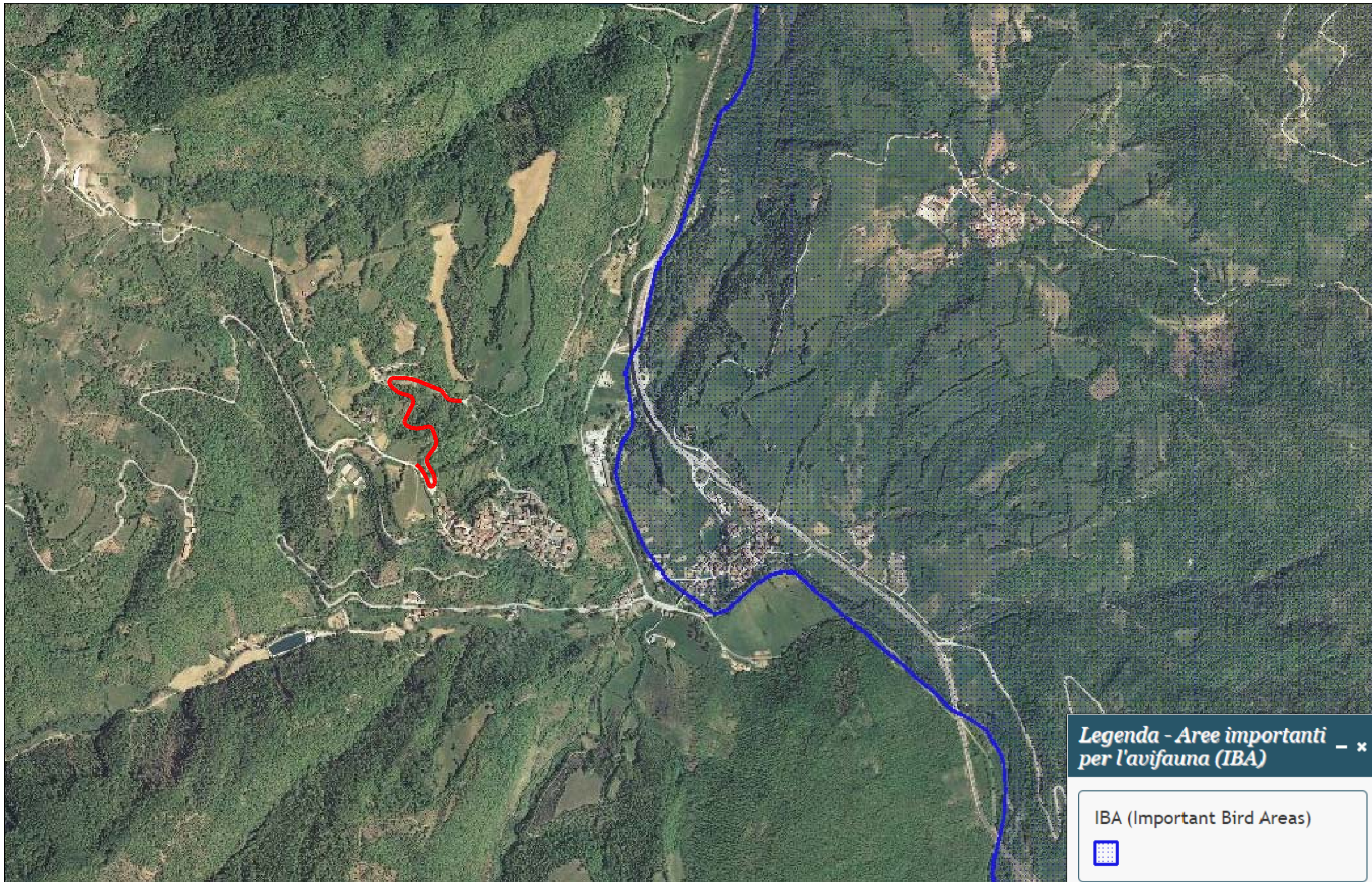

Legenda - Aree importanti per l'avifauna (IBA) - x

IBA (Important Bird Areas)



AMBITO DI INTERVENTO

STRALCIO DELLA CARTA DELL' IBA
Fonte: Portale geografico nazionale - Regione Lazio

