

ALL' ANAS SISMA  
ALL' ANAS SPA DIREZIONE GENERALE  
ALL' ANAS SPA DRERI  
ALL' ANAS SPA SERVIZIO RAPPORTI CON LA STAMPA PERUGIA  
ALL' ANAS SPA UFFICIO STAMPA  
ALL' AREA COMPARTIMENTALE  
ALL' AREA COMPARTIMENTALE TOSCANA  
AL C.C.I.S.S. CENTRO RAI  
AL CATASTO STRADE  
AGLI CENTRO OPERATIVO 118 ASCOLI PICENO  
AL CENTRO OPERATIVO COMPARTIMENTALE DI ANCONA  
AL CIIP SPA CICLI INTREGRATI IMPIANTI PRIMARI  
AL COMANDO PROVINCIALE CARABINIERI DI ASCOLI PICENO  
AL COMANDO PROVINCIALE GUARDIA DI FINANZA DI ASCOLI PICENO  
AL COMANDO PROVINCIALE VV.F ASCOLI PICENO  
AL COMANDO STAZ. DEI CARABINIERI DI ARQUATA DEL TRONTO  
AL COMP.TO POLIZIA STRADALE DI ANCONA  
AL COMP.TO. POLIZIA STRADALE MARCHE  
AL COMPARTIMENTO DEL LAZIO  
AL COMUNE DI ACCUMOLI  
AL COMUNE DI ACQUASANTA TERME  
AL COMUNE DI AMATRICE  
AL COMUNE DI ARQUATA DEL TRONTO  
AL COMUNE DI ASCOLI PICENO  
AL COMUNE DI CITTAREALE  
AL CONSORZIO STABILE AGORAA SRL  
AL COORDINAMENTO TERRITORIALE CENTRO  
ALLA CROCE ROSSA ITALIANA DI ASCOLI PICENO  
ALLA DIANAS DIREZIONE OPERATION E COORDINAMENTO TERRITORIALE  
ALLA DIANAS DIREZIONE RELAZIONI ESTERNE E RAPPORTI ISTITUZIONALI  
ALL' E-DISTRIBUZIONE S.P.A. ASCOLI PICENO  
ALL' ESERCITO ITALIANO CAPITANO DARIO GRIOLI  
ALLA INFRASTRUTTURE E CONSOLIDAMENTI SRL  
ALLA PICENAMBIENTE S.P.A.

**Coordinamento Territoriale Centro**

**Area Compartimentale Marche**

Via Isonzo, 15 - 60124 Ancona - T [+39] 0715091 - F [+39] 071200400  
Pec [anas.marche@postacert.stradeanas.it](mailto:anas.marche@postacert.stradeanas.it) - [www.stradeanas.it](http://www.stradeanas.it)

**Anas S.p.A. - Gruppo Ferrovie dello Stato Italiane**

**Società con socio unico soggetta all'attività di direzione e coordinamento di Ferrovie dello Stato Italiane S.p.A. e concessionaria ai sensi del D.L. 138/2002 (convertito con L. 178/2002)**

Sede Legale: Via Monzambano, 10 - 00185 Roma - T [+39] 06 44461 - F [+39] 06 4456224  
Pec [anas@postacert.stradeanas.it](mailto:anas@postacert.stradeanas.it)  
Cap. Soc. € 2.269.892.000,00 - Iscr. R.E.A. 1024951 - P.IVA 2133681003 - C.F. 80208450587



ALLA PREFETTURA DI ASCOLI PICENO  
ALLA PROGETTAZIONE E REALIZZAZIONE LAVORI AREA CENTRO  
ALLA PROTEZIONE CIVILE NAZIONALE  
ALLA PROTEZIONE CIVILE REGIONE MARCHE  
ALLA PROVINCIA DI ASCOLI PICENO  
ALLA PROVINCIA DI PERUGIA AREA VIABILITA'  
ALLA PROVINCIA DI RIETI  
ALLA QUESTURA DI ASCOLI PICENO  
ALLA REGIONE MARCHE SERVIZIO INFRASTRUTTURE TRASPORTO ENERGIA  
ALLA SALA OPERATIVA AREA COMPARTIMENTALE LAZIO  
ALLA SALA OPERATIVA AREA COMPARTIMENTALE UMBRIA  
ALLA SALA OPERATIVA COMPARTIMENTALE  
ALLA SALA OPERATIVA NAZIONALE  
ALLA SEZIONE POLIZIA STRADALE DI ASCOLI PICENO  
ALLA START S.P.A. ASCOLI PICENO  
ALLA TELECOM ITALIA SPA  
ALL' U.R.P.  
ALL' UFFICIO TRASPORTI ECCEZIONALI  
A BIAGIO DI MICHELE  
A FRANCESCO MORBIDONI  
A GIOVANNI ANTONIO MAZZOCCO  
A GUALTIERO NARDINOCCHI  
A PIERO VOLPI  
A ROCCO D'ANGELO  
AL SEBASTIANO ORTU

## OGGETTO

**Cantiere - Completamento, ammodernamento, potenziamento strada**

**\* Tratta SS 4 VIA SALARIA dal km 147+547 al km 148+015, secondo l'avanzamento dei lavori, Corsie:  
di marcia Provvedimenti: senso unico alternato mediante impianto semaforico**

Con riferimento all'oggetto, si trasmette l'Ordinanza n. **141/2019/AN**

## ORDINANZA N. 141/2019/AN

### IL RESPONSABILE AREA COMPARTIMENTALE

#### PREMESSO

- Che lungo la SS4 "Via Salaria" sono stati aggiudicati i lavori di Interventi di ripristino e messa in sicurezza a seguito dei danni causati dagli eventi sismici occorsi dal 24 agosto 2016 - S.S. n.4 Lavori di miglioramento sismico del Viadotto tra i km 147+567 e 147+658 all'Impresa "Consorzio Stabile AGORAA srl con sede in Corso Sicilia n.24 - 95024 Acireale (CT) P.Iva 04870080878";
- Che sono in corso i lavori anzidetti dal km 147+547 e 147+678;
- Che l'impresa con nota del 29.08.2018 ha chiesto l'emissione dell'ordinanza per l'istituzione del senso unico alternato, regolamentato da impianto semaforico, prima su corsia sx (dir. Roma) poi su corsia dx (dir. Ascoli Piceno), secondo l'avanzamento dei lavori;
- Che in prossimità del cantiere appaltato all'impresa "Consorzio Stabile AGORAA srl" sono stati affidati i lavori di ripristino e miglioramento sismico dei viadotti tra i km 147+896 e 148+818 all'Impresa "mandataria Bulfaro spa - mandante Gieffe Costruzioni srl";

#### VISTO

- gli Artt. 5 comma III e 6 comma IV lett. b del Codice della Strada D.Lgs. 30.04.1992 n° 285 e successive modifiche e integrazioni, che conferiscono all'Ente proprietario della strada il potere di stabilire con ordinanza obblighi, divieti e limitazione di carattere temporaneo o permanente alla circolazione stradale fuori dei centri abitati;
- il D.P.R. del 16/12/1995 n° 495 "Regolamento di Esecuzione e di Attuazione del Codice della Strada" e sue successive modifiche e integrazioni con D.P.R. 16/09/1996 n° 610;
- il D.M. del 10/07/2002 "Disciplinare Tecnico relativo agli schemi segnaletici, differenziati per categoria di strada, da adottare per il segnalamento temporaneo";
- il Decreto Interministeriale 04/03/2013 recante i "Criteri generali di Sicurezza relativi alle procedure di revisione, integrazione e apposizione della segnaletica stradale destinata alle attività lavorative che si svolgono in presenza di traffico veicolare;
- le ordinanze n.321/18, n.361/18, n.462/18, n.30/19 e n.87/19;

#### CONSIDERATO

- che per motivi di carattere tecnico e per ragioni di sicurezza della circolazione stradale occorre durante le attività lavorative, regolamentare il traffico in funzione dell'avanzamento del cantiere di lavoro, in corrispondenza del viadotto sito tra i km 147+567 e km 147+658;

## ORDINA

\* senso unico alternato mediante impianto semaforico su SS 4 VIA SALARIA dal km 147+547 al km 148+015, secondo l'avanzamento dei lavori, su corsia di marcia a partire dalle ore 00:00 del 13/04/2019 fino alle ore 24:00 del 31/05/2019; interesserà tutti gli utenti.

l'istituzione del senso unico alternato, regolamentato da impianto semaforico, avverrà prima con chiusura della corsia sx (dir. Roma) poi con chiusura della corsia dx (dir. Ascoli Piceno), secondo l'avanzamento dei lavori;

il tratto stradale interessato dalle limitazioni, dell'ordinanza in argomento, è situato nel territorio comunale di Arquata del Tronto in Provincia di Ascoli Piceno;

Le prescrizioni, gli oneri, gli obblighi e le responsabilità inerenti quanto sopra ordinato sono a carico dell'Impresa "Consorzio Stabile AGORAA srl" con sede in Corso Sicilia n.24 - 95024 Acireale (CT) P.Iva 04870080878 (tel. 095-7648493 Fax 095-8363234 - Ref. Digiammarino Mario 320-7438229, Geom. Salvatore Di Bella 346-3150597 e Ing. Francesco Petrassi 345-2238327) . La circolazione stradale lungo il suddetto tratto sarà regolamentata mediante l'apposizione della prescritta segnaletica di cantiere di cui allo schema allegato (Tav.66rev), opportunamente adattato ed integrato in base allo stato dei luoghi ed all'avanzamento del cantiere, il tutto nel rispetto del D.Lvo n° 285 del 30.04.1992 e del Regolamento di cui al D.P.R. n° 495 del 16.12.1992, come modificato ed integrato dal D.L. n° 360 del 10.09.1993. La presente Ordinanza viene emessa a norma degli art. 6 e 21 e delle prescrizioni del Codice della Strada, del relativo Regolamento di attuazione e del Disciplinare Tecnico relativo agli schemi per il segnalamento temporaneo (Decreto del 10.07.2002 del Ministero Infrastrutture e Trasporti e supplemento straordinario alla Gazzetta Ufficiale n° 226 del 26.09.2002). Le disposizioni di cui alla presente Ordinanza saranno rese note al pubblico mediante apposizione della prescritta segnaletica, a cura ed onere dell'Impresa esecutrice dei lavori, responsabile anche del mantenimento in perfetta efficienza della stessa per l'intera durata del cantiere. Tutti i funzionari ed agenti di cui all'art. 12 del D.L. 285/92 sono incaricati dell'esecuzione della presente ordinanza ed è fatto obbligo a chiunque spetti di osservare e farne osservare il contenuto.

**IL RESPONSABILE AREA COMPARTIMENTALE**

( Ing. PAOLO TESTAGUZZA )

### TEMPI DI PERCORRENZA

Strada	Km iniziale	Km finale	Direzione	Corsia	Incremento tempi di percorrenza
SS4	147+547	148+015	entrambe	corsia di marcia	5m

**MAPPA COROGRAFICA**  
**SS 4 VIA SALARIA**  
**Dal km. 147547 al km. 148015**



# TAVOLA 66 REV

Lavori sulla carreggiata con transito a senso unico alternato regolato da impianto semaforico

NOTA: la sezione disponibile, inferiore a 5,60 m, richiede la segnalazione di senso unico alternato

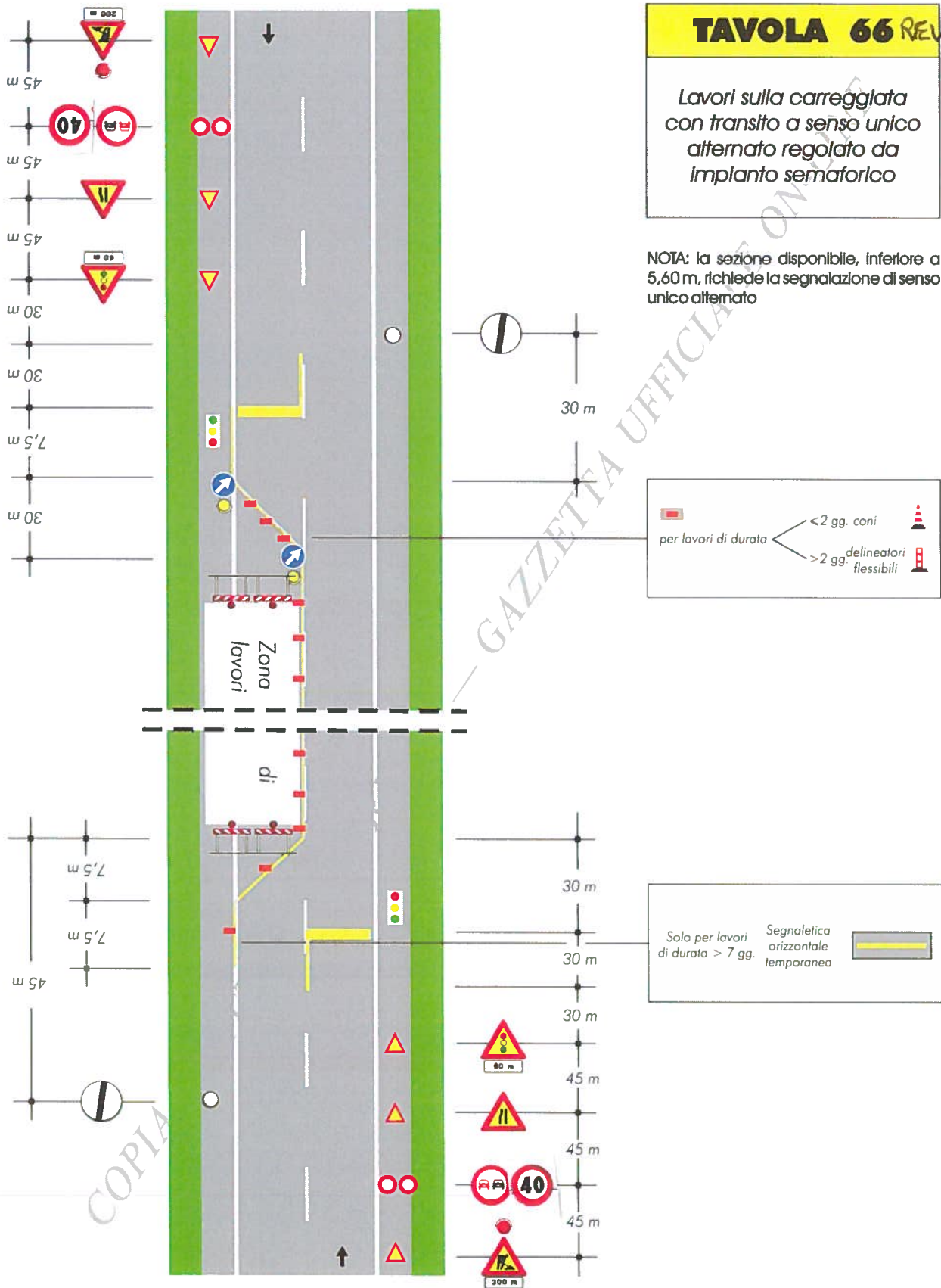

per lavori di durata

- < 2 gg. coni
- > 2 gg. delineatori flessibili

Solo per lavori di durata > 7 gg. Segnaletica orizzontale temporanea